

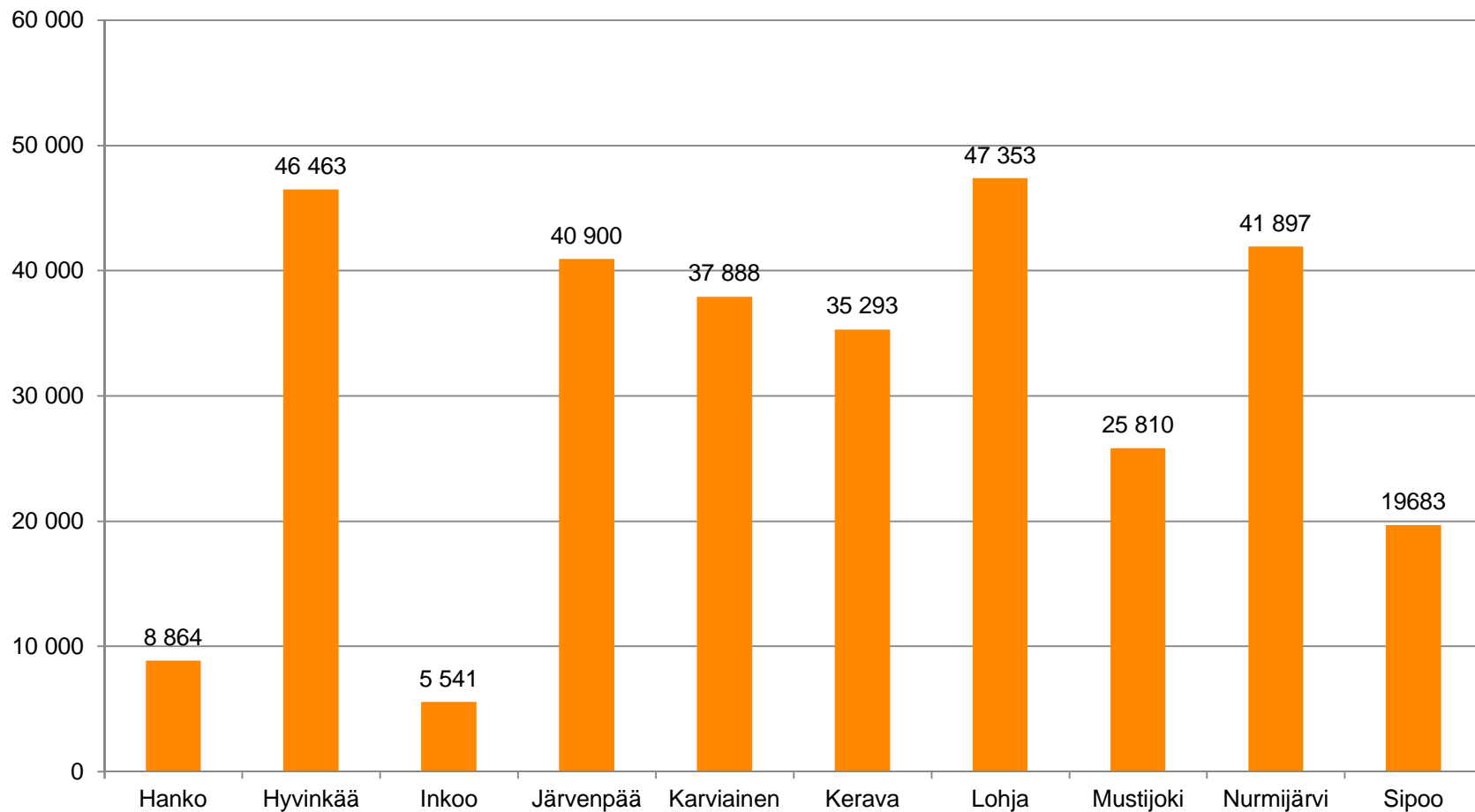

SOSIAALITALO

IKÄIHMISTEN PALVELUJEN TILA 2015

Väestömäärät kunnittain / sote-alueittain



SOSIAALITAITO

Ikävakioinnista

- Tässä selvityksessä on runsaasti muuttujia, jotka on laskettu ikävakioituna, jotta ne olisivat vertailtavissa valtakunnallisiin suosituksiin.
- Ikävakiointi on tehty koko Uudenmaan väestön suhteen, jolloin alueen jokaisen kunnan eri ikäisten asukkaiden suhteellinen jakauma oletetaan samanlaiseksi.
- Ikävakioinnin avulla vertailusta poistuu kuntien erilaisesta ikärakenteesta johtuvat erot



Ikävakioinnin laskeminen

- Uudenmaan maakunnassa väestö jakautuu seuraavasti:

	Väestö	Osuus koko väestöstä %:a
0-64-vuotiaat	1 353 265	83,5 %
65-74-vuotiaat	162 127	10,0 %
75-84-vuotiaat	76 209	4,7 %
yli 84-vuotiaat	28 660	1,8 %
65 vuotta täyttäneet	266 996	16,5 %
75 vuotta täyttäneet	104 869	6,5 %
85 vuotta täyttäneet	28 660	1,8 %
Yhteensä	1 620 261	100,0 %

- Nyt oletetaan, että kuntien väestö jakautuu samalla tavoin eli seuraavalla dialla olevan taulukon mukaan



Ikävakiointitaulukko

	Hanko	Hyvinkää	Inkoo	Järvenpää	Karviainen	Kerava	Lohja	Mustijoki
0-64-vuotiaiden todellinen määrä	6 351	37 311	4 295	34 302	31 068	29 110	37 422	21 661
0-64-vuotiaiden suhteellinen osuus	71,6 %	80,3 %	77,5 %	83,9 %	82,0 %	82,5 %	79,0 %	83,9 %
0-64-vuotiaiden ikävakioitu määrä	7403	38807	4628	34160	31645	29477	39550	21557
0-64-vuotiaiden ikävakioitu osuus	83,5 %	83,5 %	83,5 %	83,5 %	83,5 %	83,5 %	83,5 %	83,5 %
65-74-vuotiaiden todellinen määrä	1 596	5 315	756	4 240	4 243	4 018	5 919	2 569
65-74-vuotiaiden suhteellinen osuus	18,0 %	11,4 %	13,6 %	10,4 %	11,2 %	11,4 %	12,5 %	10,0 %
65-74-vuotiaiden ikävakioitu määrä	887	4649	554	4093	3791	3531	4738	2583
65-74-vuotiaiden ikävakioitu osuus	10,0 %	10,0 %	10,0 %	10,0 %	10,0 %	10,0 %	10,0 %	10,0 %
75-84-vuotiaiden todellinen määrä	702	2718	351	1794	1849	1658	2947	1143
75-84-vuotiaiden suhteellinen osuus	7,9 %	5,8 %	6,3 %	4,4 %	4,9 %	4,7 %	6,2 %	4,4 %
75-84-vuotiaiden ikävakioitu määrä	417	2185	261	1924	1782	1660	2227	1214
75-84-vuotiaiden ikävakioitu osuus	4,7 %	4,7 %	4,7 %	4,7 %	4,7 %	4,7 %	4,7 %	4,7 %



75 vuotta täyttäneiden määrä kunnittain / sote-alueittain ja ikävakioitu 75-vuotta täyttäneiden määrä

(Tilastokeskus, PX-Web tietokannat)

75 vuotta täyttäneiden määrät

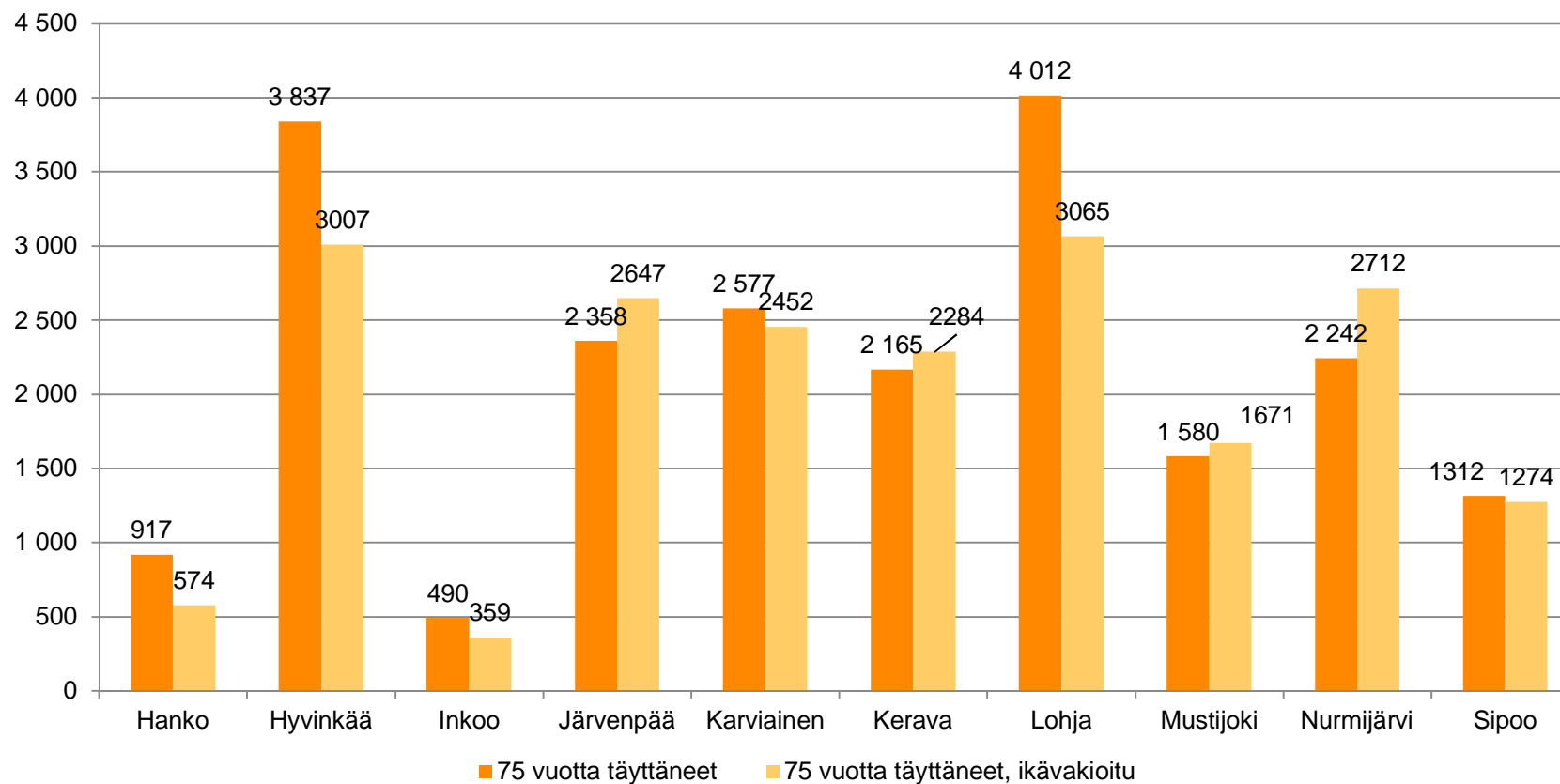

SOSIAALITALO

Ikäluokittaiset väestöosuudet kunnittain / sote-alueittain

(Tilastokeskus, PX-Web tietokannat)

Ikäluokittaiset väestöosuudet

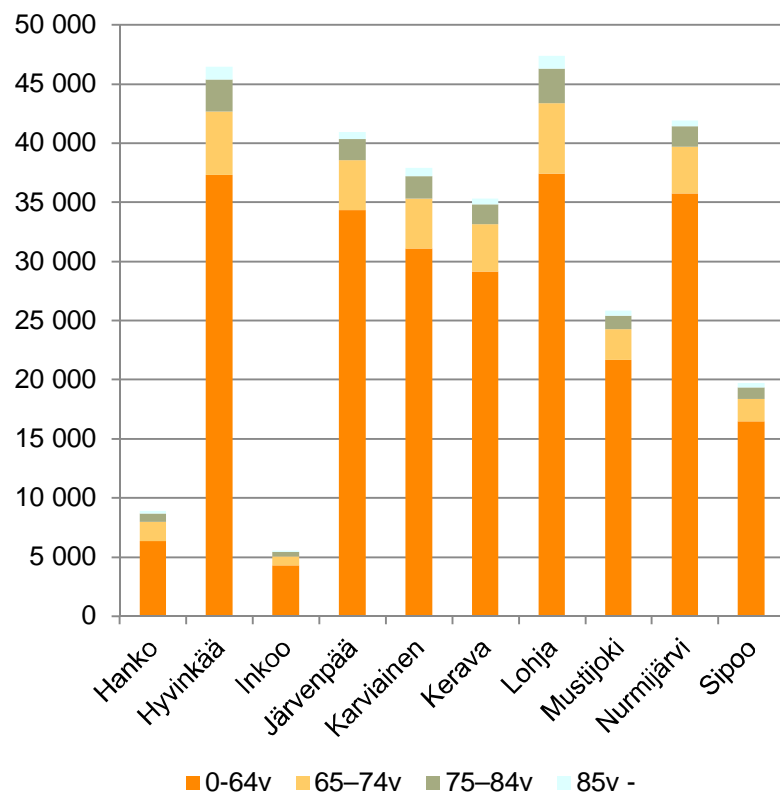

Ikäluokittaiset väestöosuudet

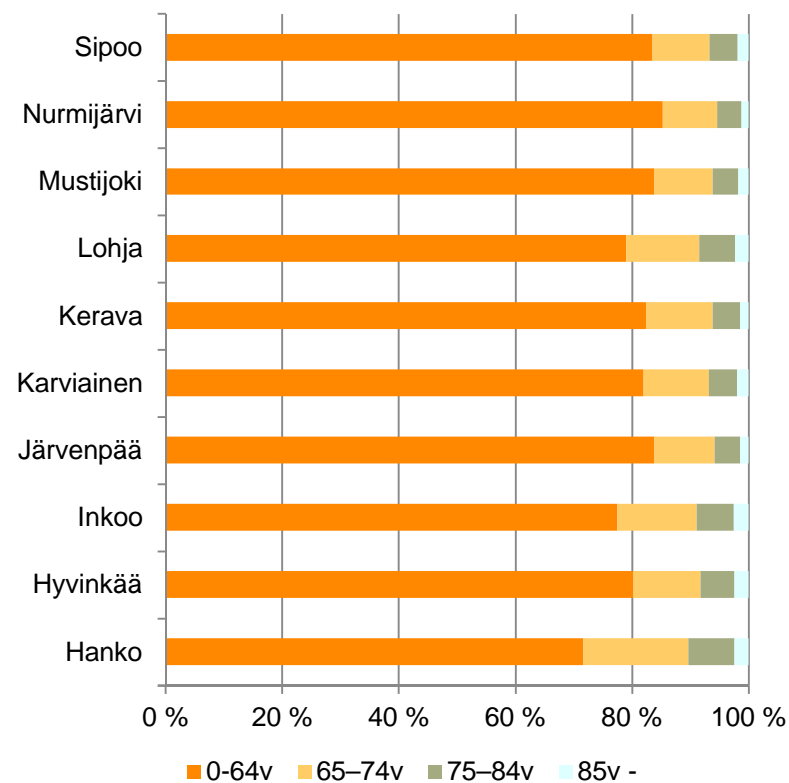

SOSIAALITAITO

Ikäluokittaiset väestöosuudet kunnittain/sotealueittain, ikävakioitu

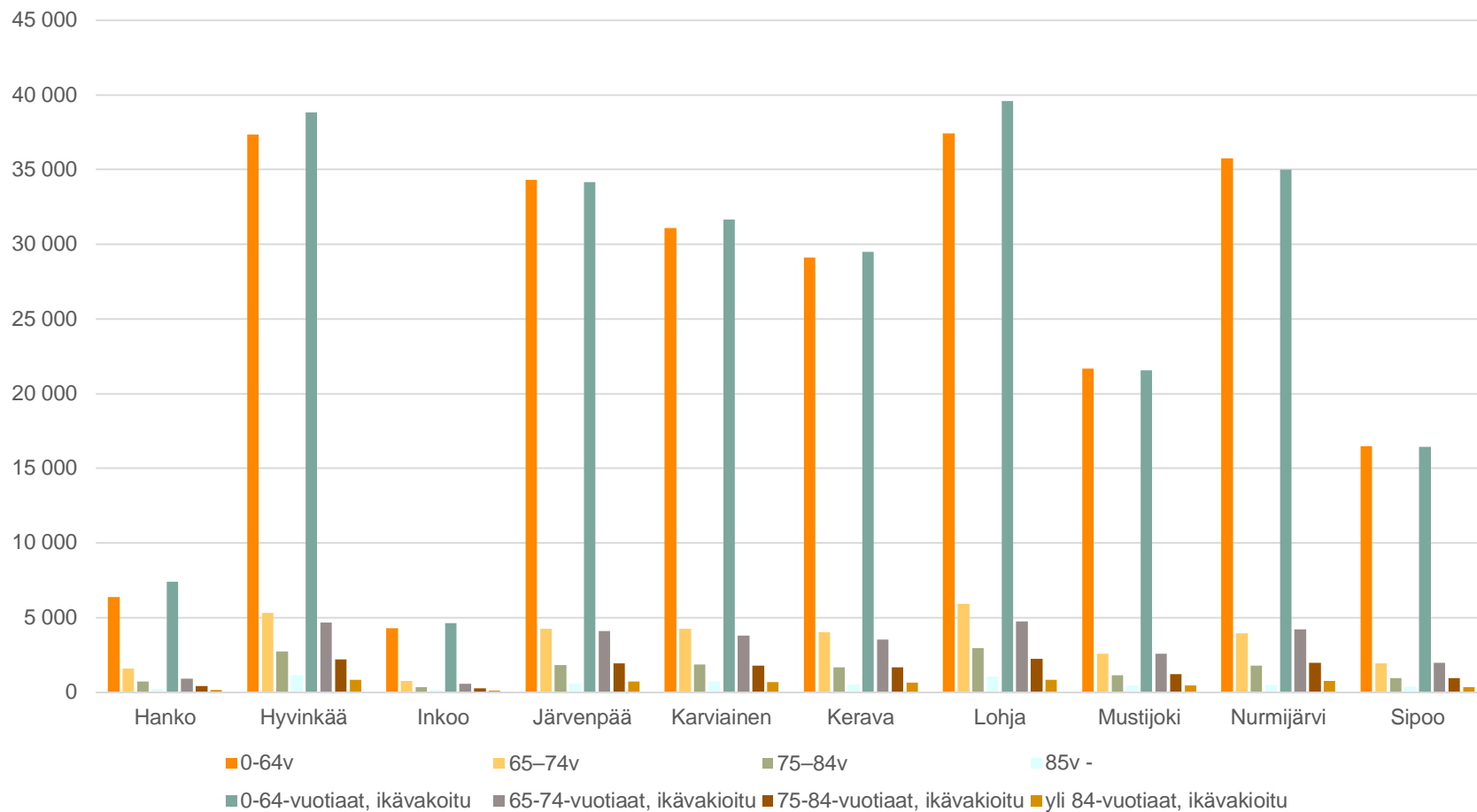

SOSIAALITALO

Säännöllisen kotihoidon asiakkaiden osuus ikäluokasta poikkileikkaustilanteessa (ikävakioitu)

- LAATUSUOSITUS HYVÄN IKÄÄNTYMISEN TURVAAMISEKSI JA PALVELUJEN PARANTAMISEKSI (Sosiaali- ja terveysministeriön julkaisu 2013:11)
- Valtakunnallisina tavoitteina vuoteen 2017 mennessä on, että 75 vuotta täyttäneistä henkilöistä 13,0 – 14,0% saa säännöllistä kotihoitoa (poikkileikkaus)

Säännöllisen kotihoidon asiakkaiden (poikkileikkaus) osuus ikäluokasta

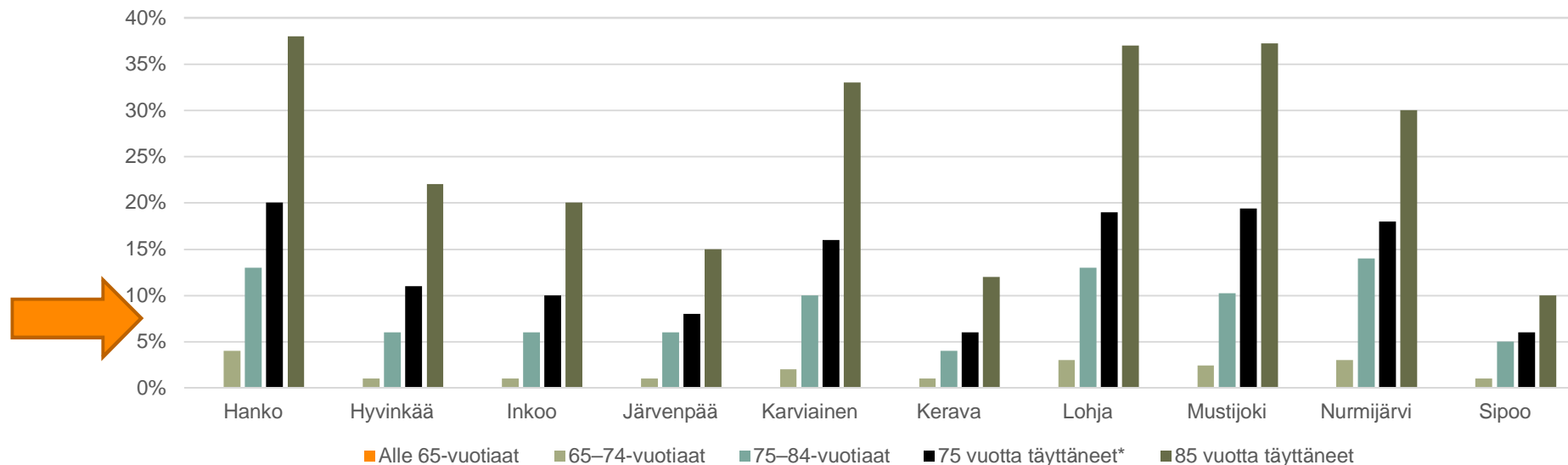

*=Laatusuosituksessa tarkastellaan vain 75 vuotta täyttäneitä



SOSIAALITALO

Säännöllisen kotihoidon asiakkaiden osuus ikäluokasta poikkileikkaustilanteessa 2011-2015 (ikävakioitu)

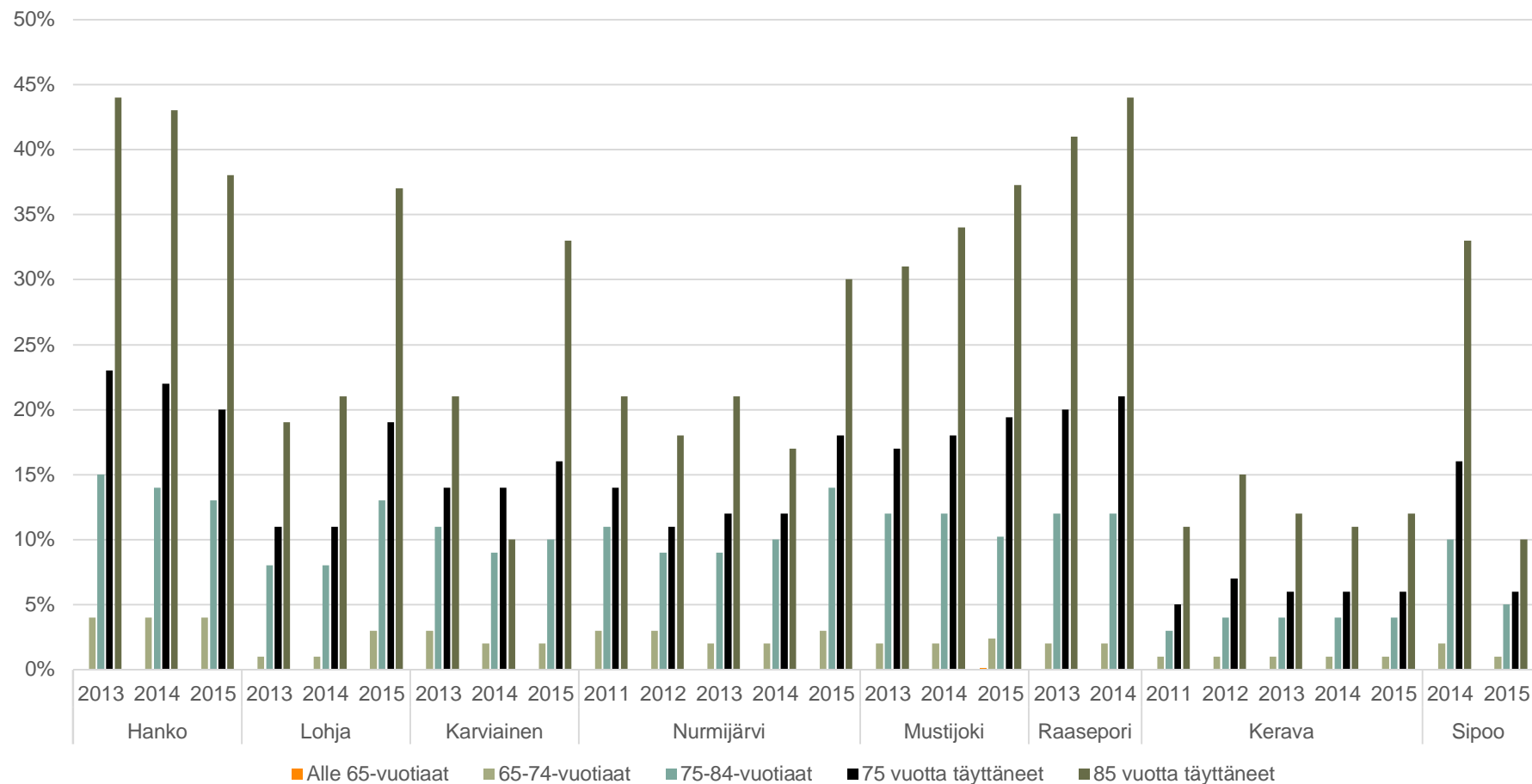

SOSIAALITAITO

Säännöllisen kotihoidon asiakasmäärät ikäryhmittäin poikkileikkaustilanteessa

Säännöllisen kotihoidon asiakkaat ikäryhmittäin

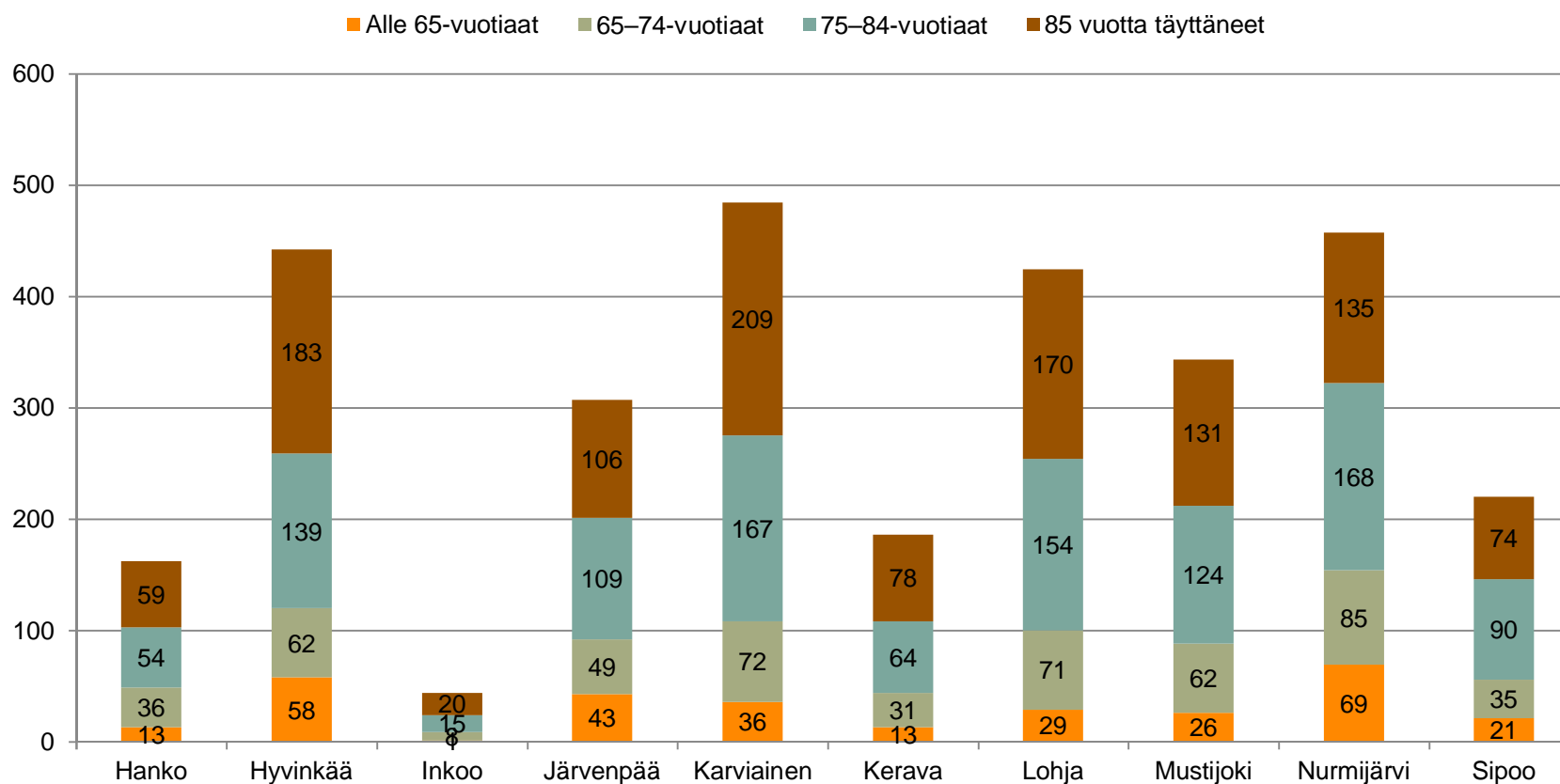

SOSIAALITAITO

Säännöllisen kotihoidon asiakasmäärät ikäryhmittäin poikkileikkaustilanteessa 2011-2015

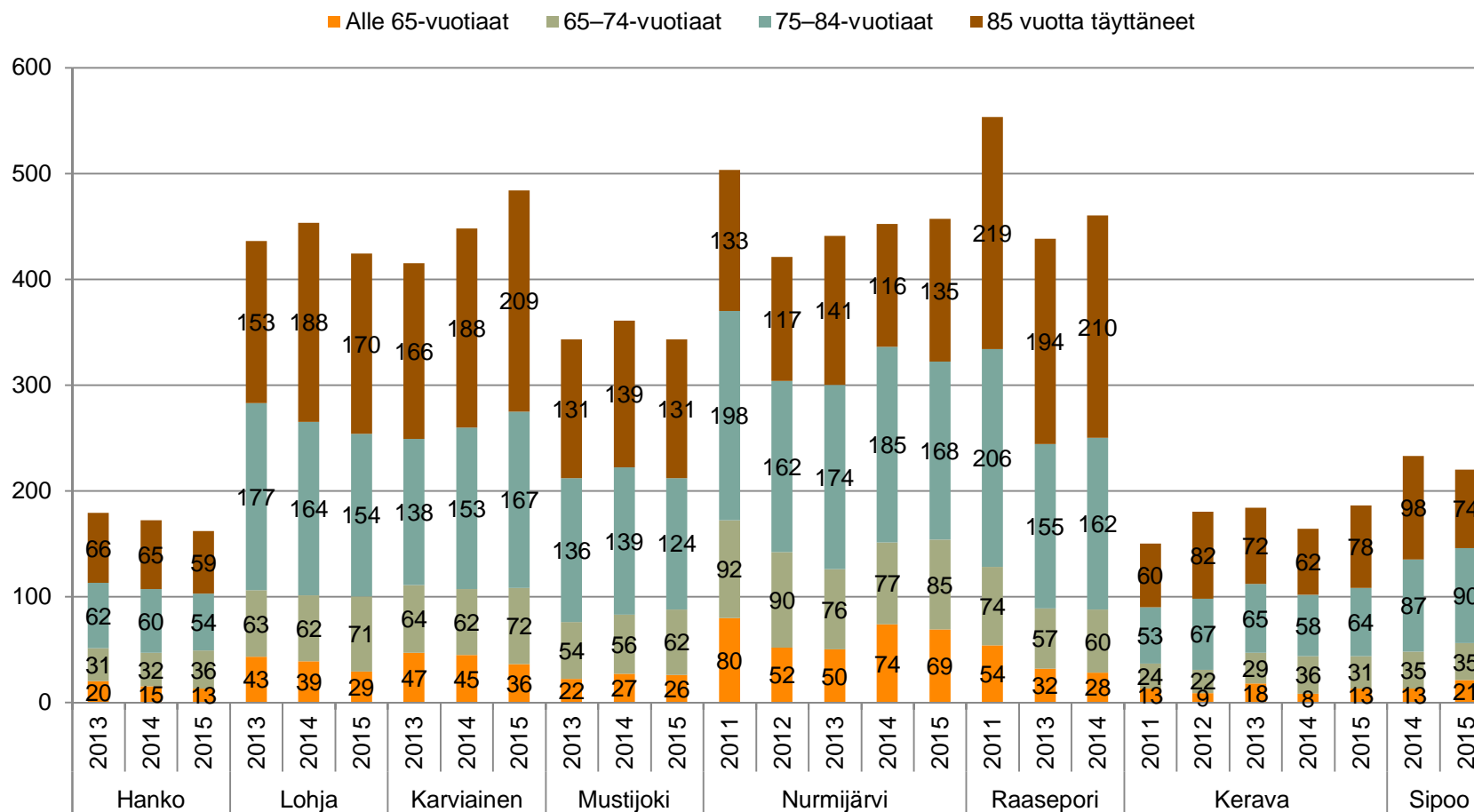

Kotihoidon ikäryhmittäiset käyntimäärät vuoden 2015 aikana

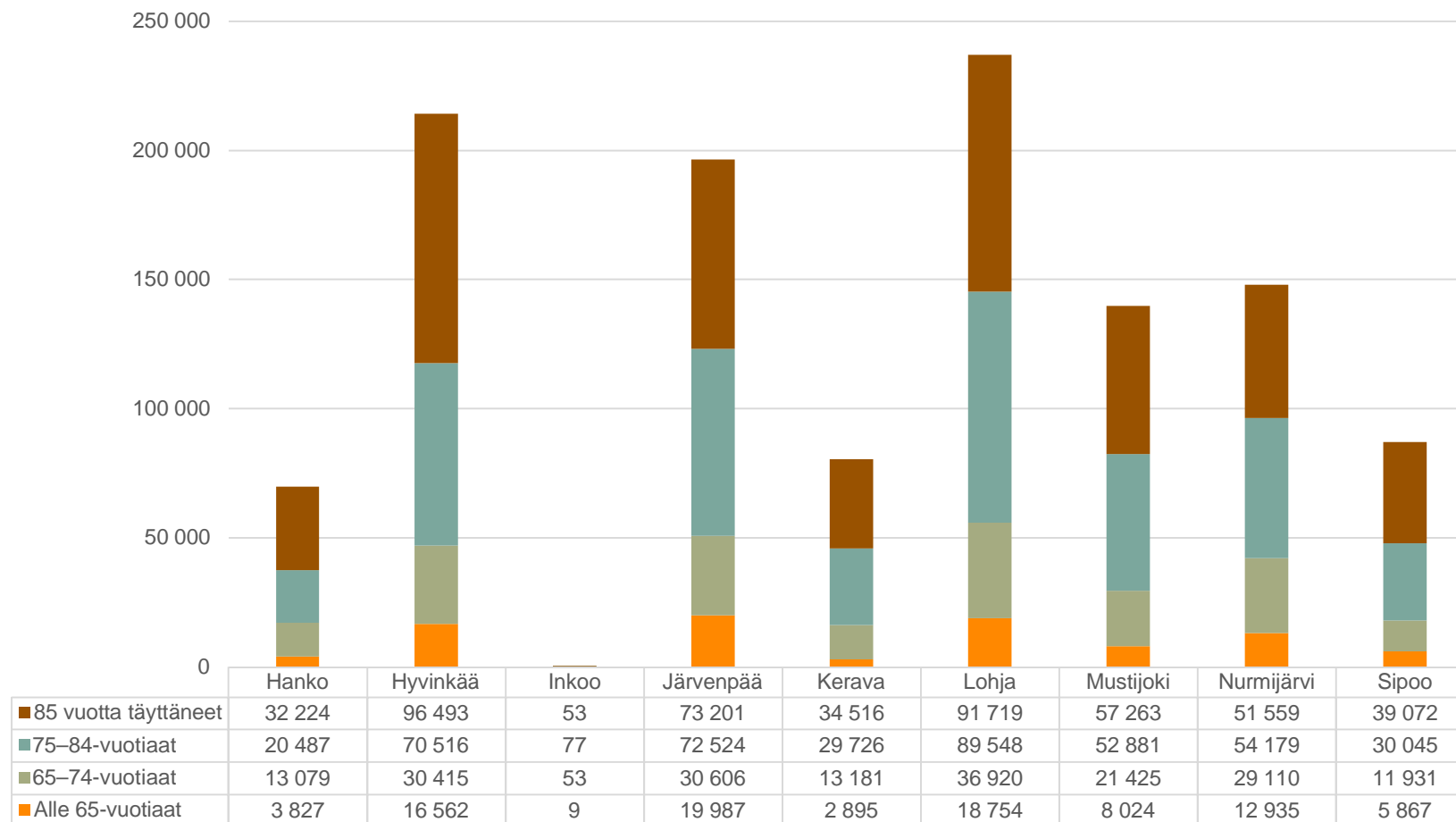

SOSIAALITAITO

Kotihoidon ikäryhmittäiset käyntimäärät prosentteina

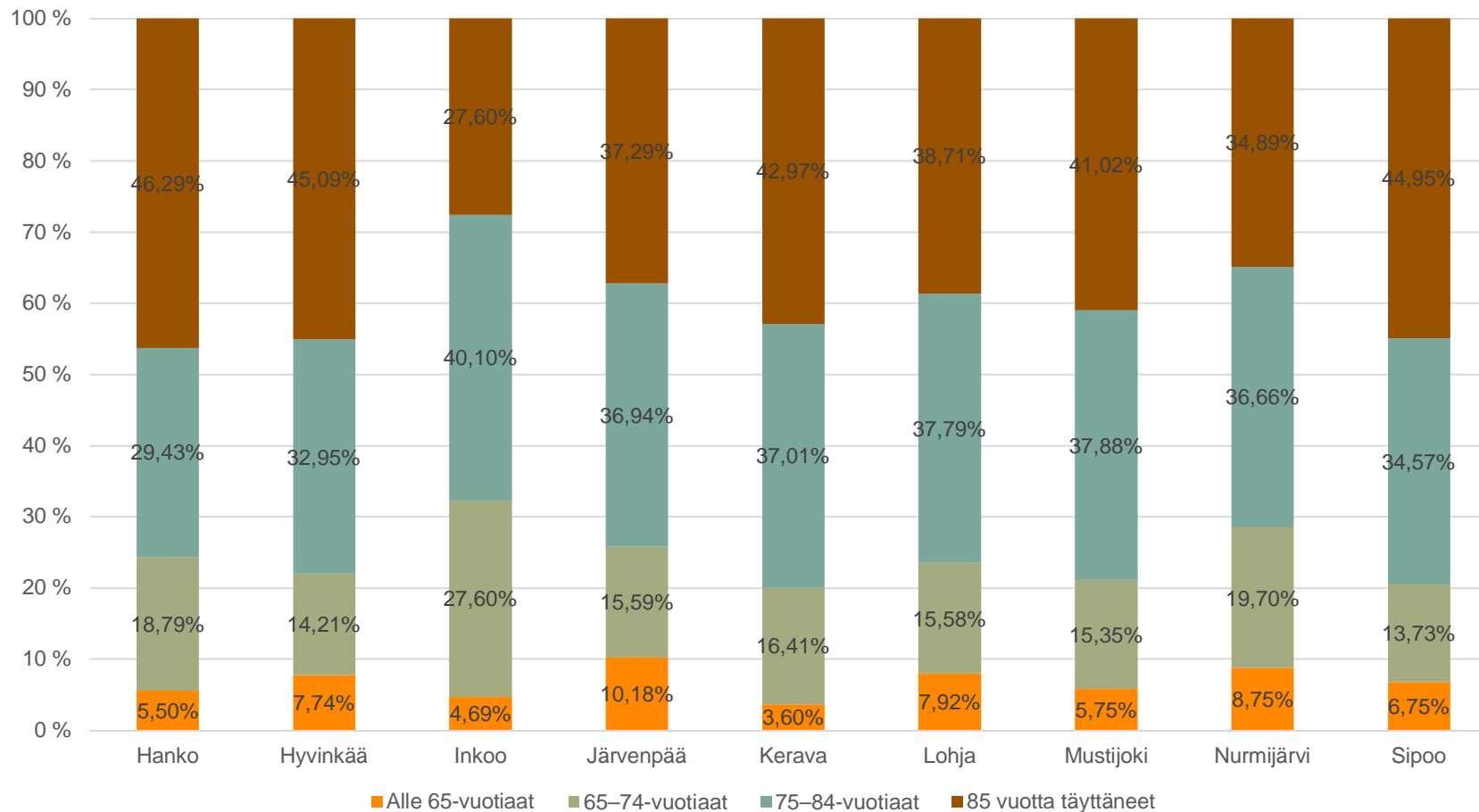

SOSIAALITAITO

Kotihoidon käyntimäärät asiakasta kohden vuoden 2015 aikana

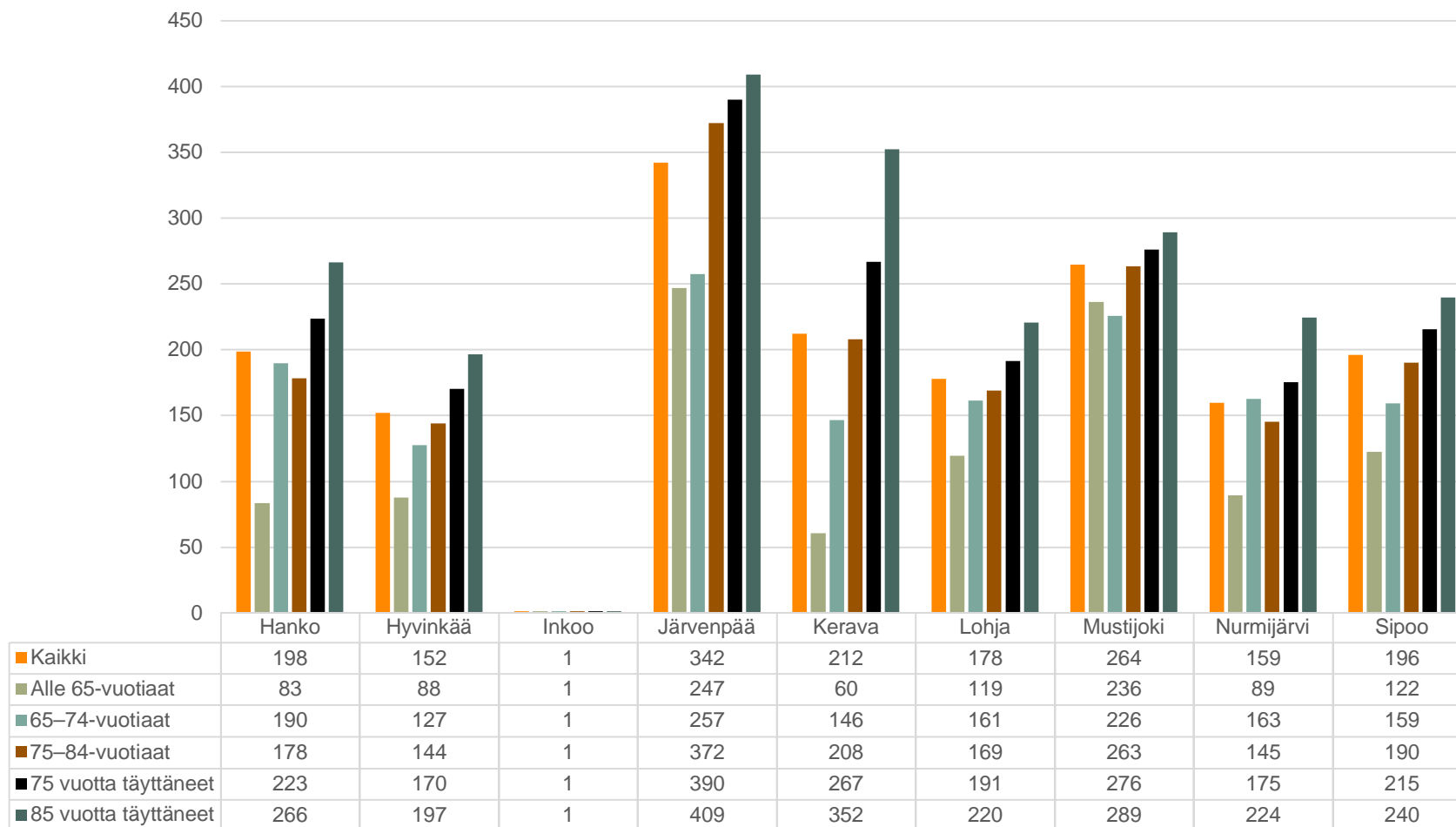

Kotihoidon käyntimäärät asiakasta kohden vuosina 2011-2015

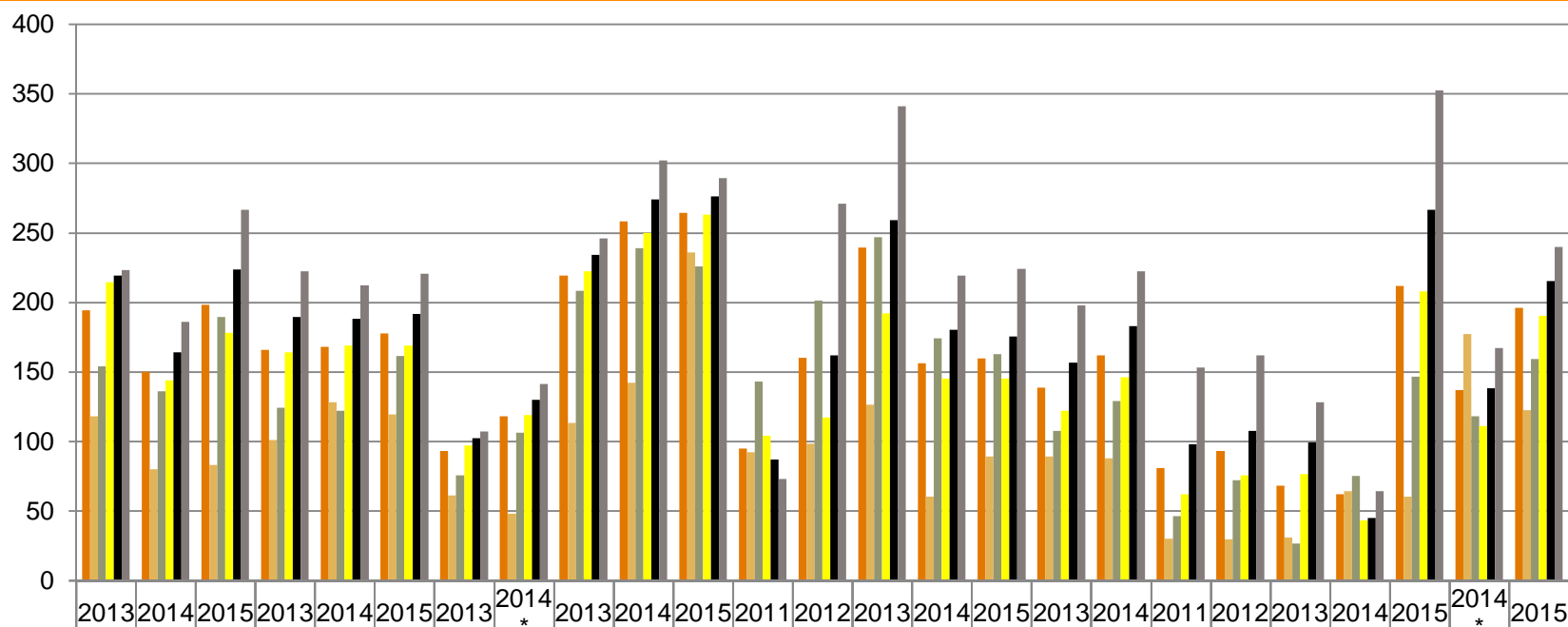

	Hanko			Lohja			Karviainen		Muistijoki			Nurmijärvi			Raasepori			Kerava				Sipoo			
■ Kaikki	194	150	198	166	168	178	93	118	219	258	264	95	160	239	156	159	139	162	81	93	68	62	212	137	196
■ Alle 65-vuotiaat	118	80	83	101	128	119	61	48	113	142	236	92	98	126	60	89	89	88	30	29	31	64	60	177	122
■ 65–74-vuotiaat	154	136	190	124	122	161	76	106	208	239	226	143	201	247	174	163	108	129	46	72	26	75	146	118	159
■ 75–84-vuotiaat	214	144	178	164	169	169	97	119	222	250	263	104	117	192	145	145	122	146	62	76	77	43	208	111	190
■ 75 vuotta täyttäneet	219	164	223	190	188	191	102	130	234	274	276	87	162	259	180	175	157	183	98	108	99	45	267	138	215
■ 85 vuotta täyttäneet	223	186	266	222	212	220	107	141	246	302	289	73	271	341	219	224	198	222	153	162	128	64	352	167	240

*=Eivät ilmoittaneet asiakasmäärää, luvut laskettu Poikkileikkausasiakasmäärän perusteella arvioimalla laskemalla muiden kuntien asiakasmääräpainotettu ero poikkileikkaustilanteen ja asiakasmäärän ja kertomalla tällä kertoimella



SOSIAALITAITO

Kotihoidon kokonaiskustannukset (oma toiminta + ostopalvelut)

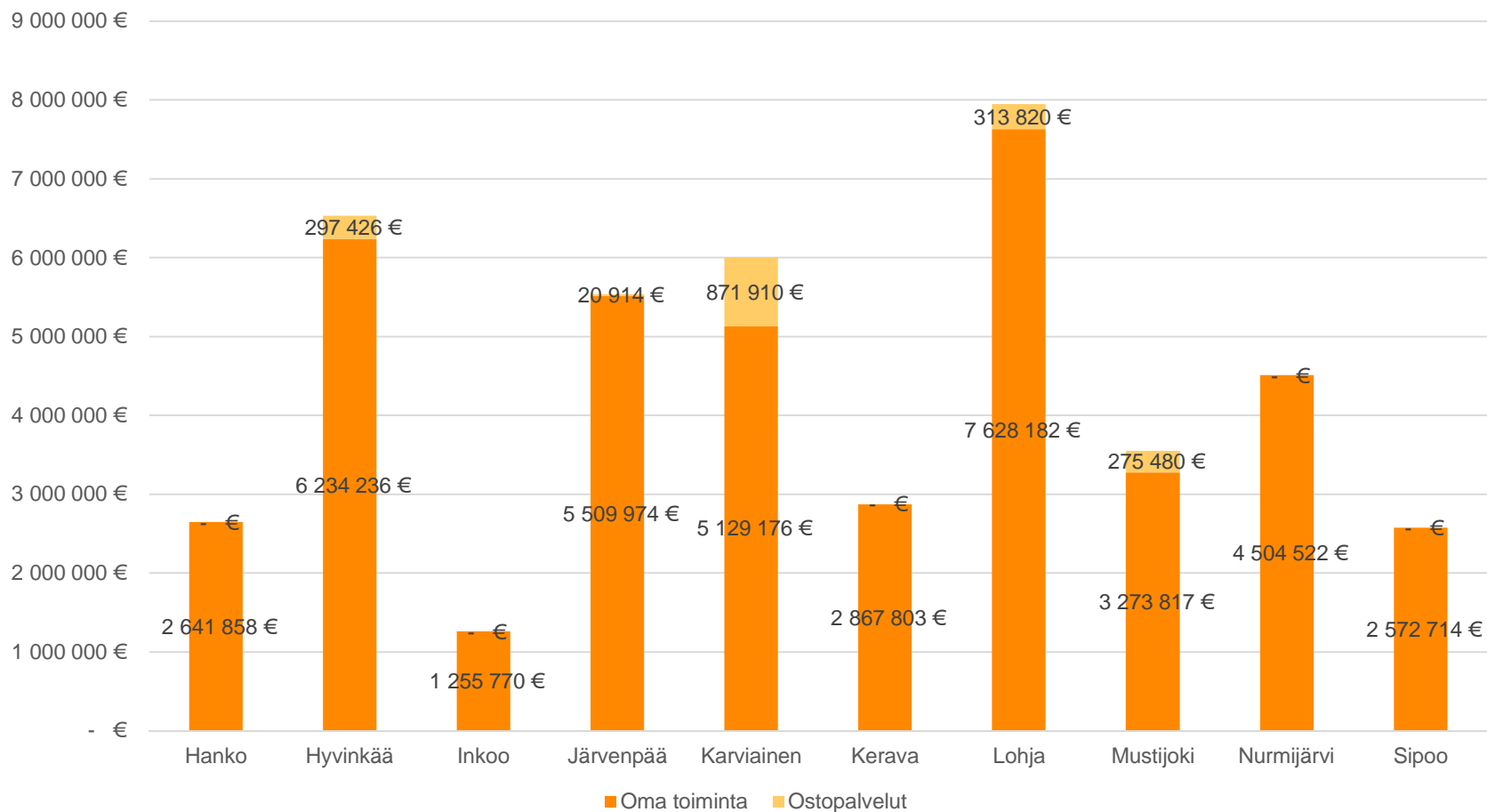

SOSIAALITAITO

Kotihoidon RAVA-keskiarvot kunnittain / sote-alueittain (kuntien keskiarvo 2,114)

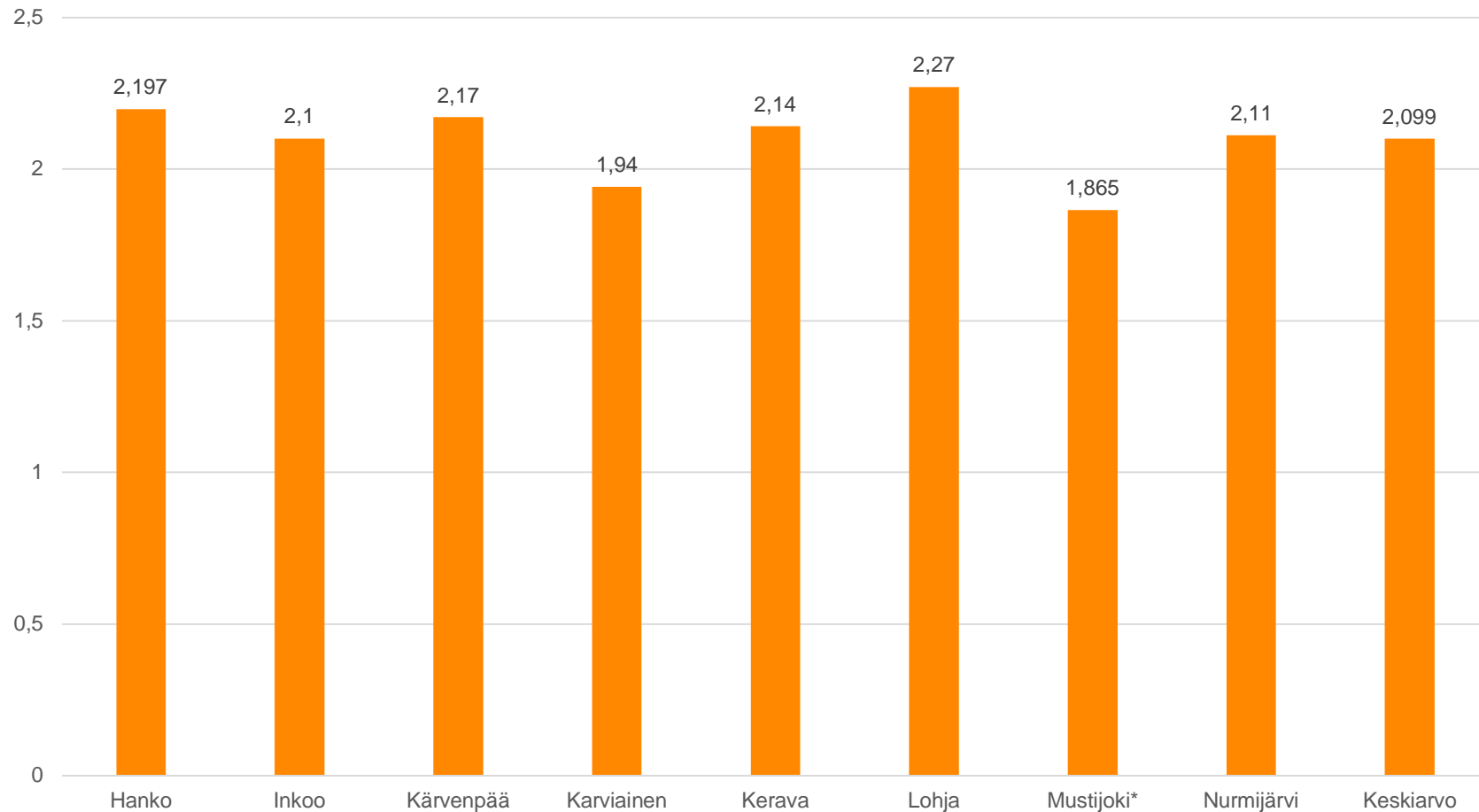

*=Mäntsälän ja Pornaisten keskiarvo



SOSIAALITAITO

Kotihoidon oman toiminnan käynnin kustannus euroina

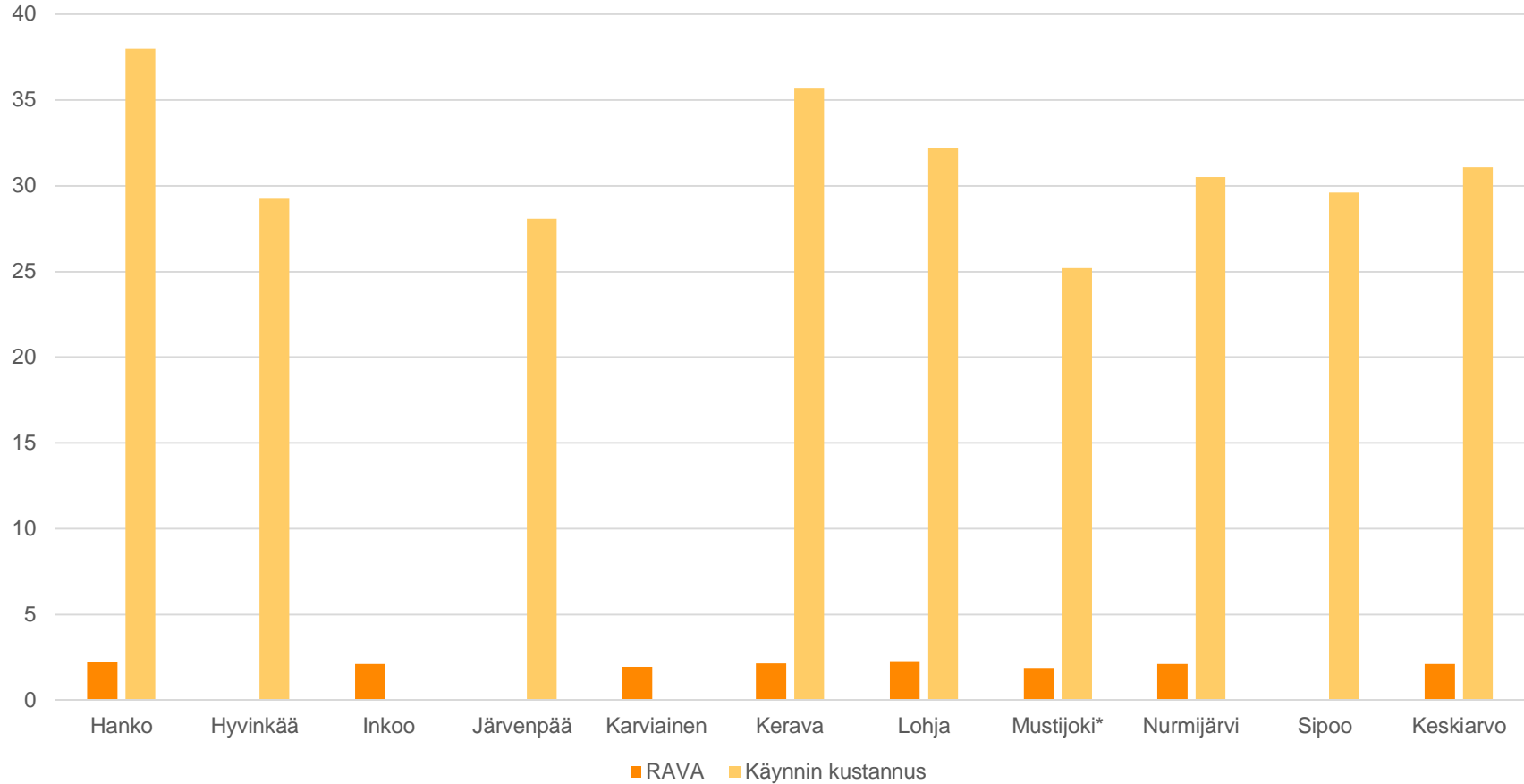

*= RAVA-arvo on Mäntsälän ja Pornaisten keskiarvo

Kotihoidon kustannukset euroa per asiakas

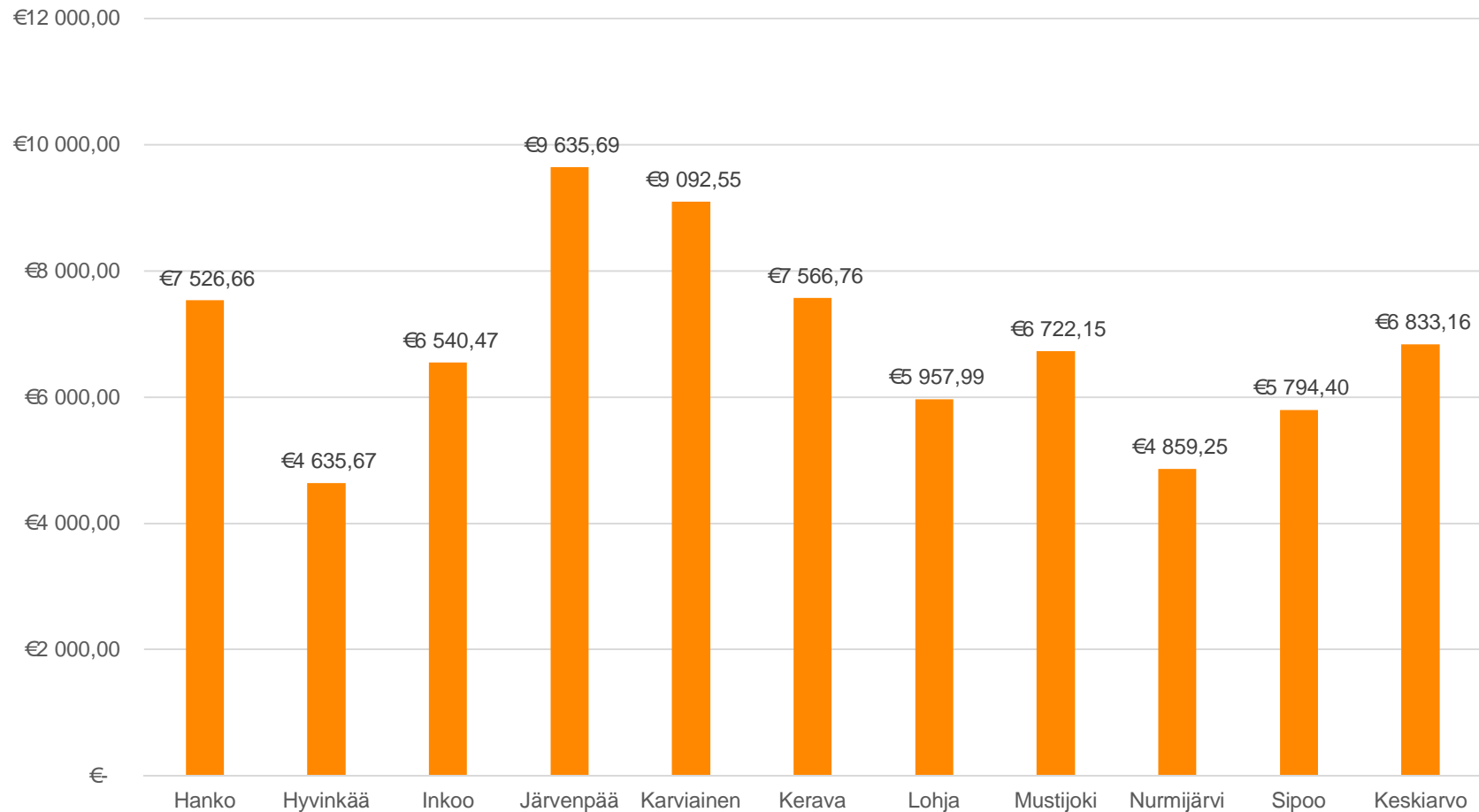

SOSIAALITAITO

Osavuorokautisen hoidon hoitopäivät vuoden aikana, 2011-2015

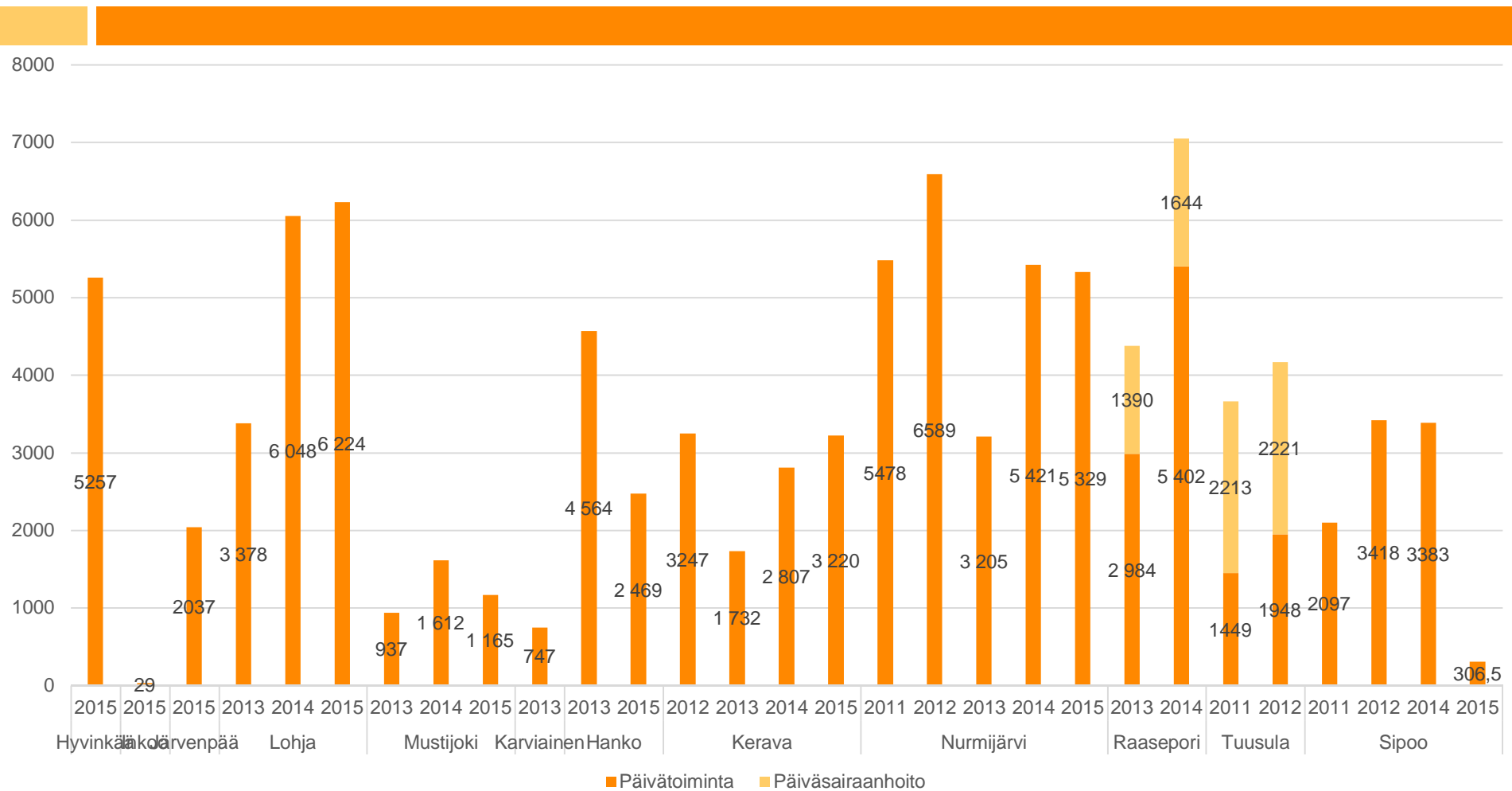

SOSIAALITAITO

Osavuorokautisen hoidon hoitopäivät ikäryhmittäin vuoden aikana, 2011-2015

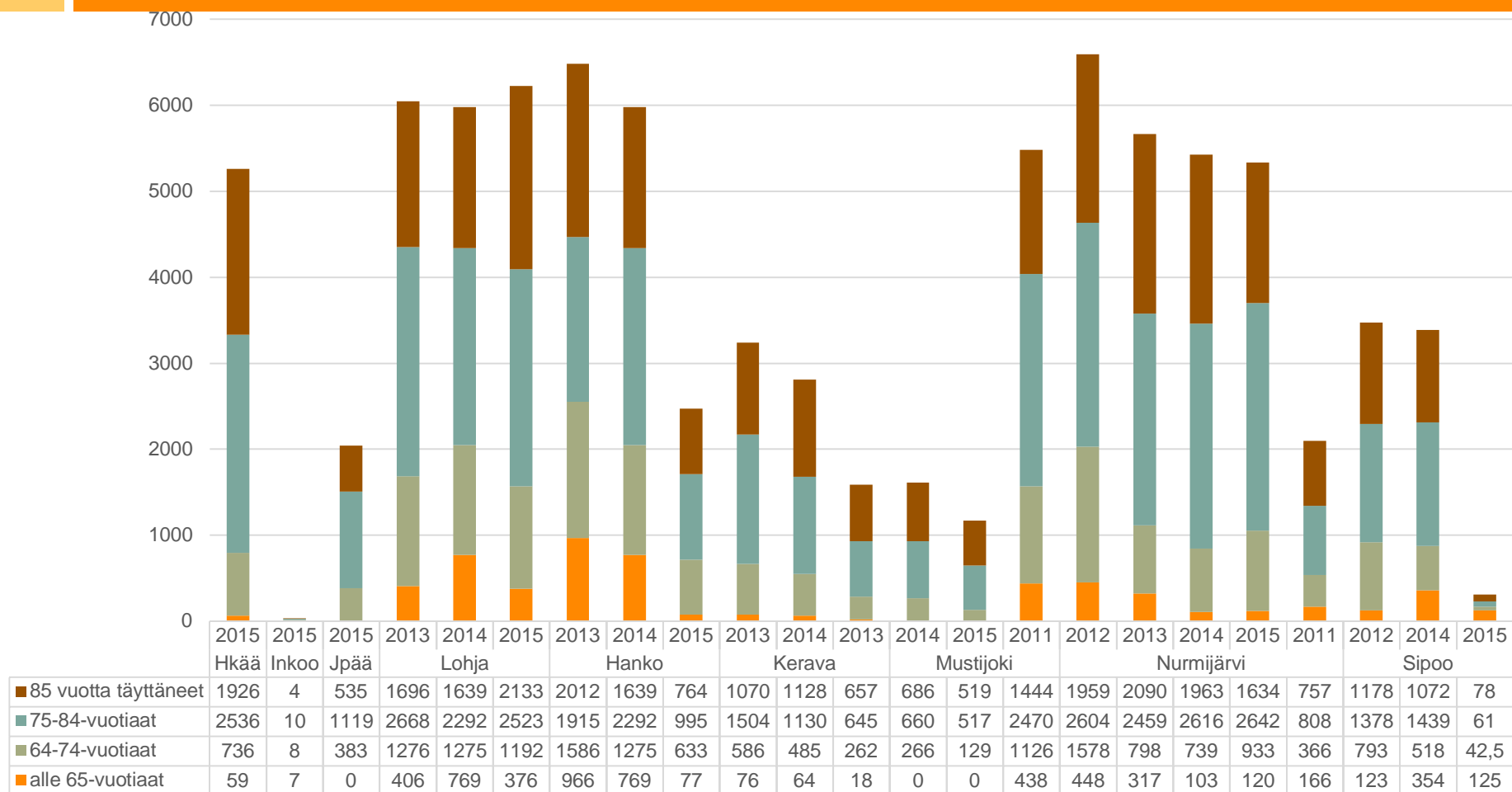

SOSIAALITAITO

Päivätoiminnan kustannukset euroina hoitopäivää kohden, 2011-2015

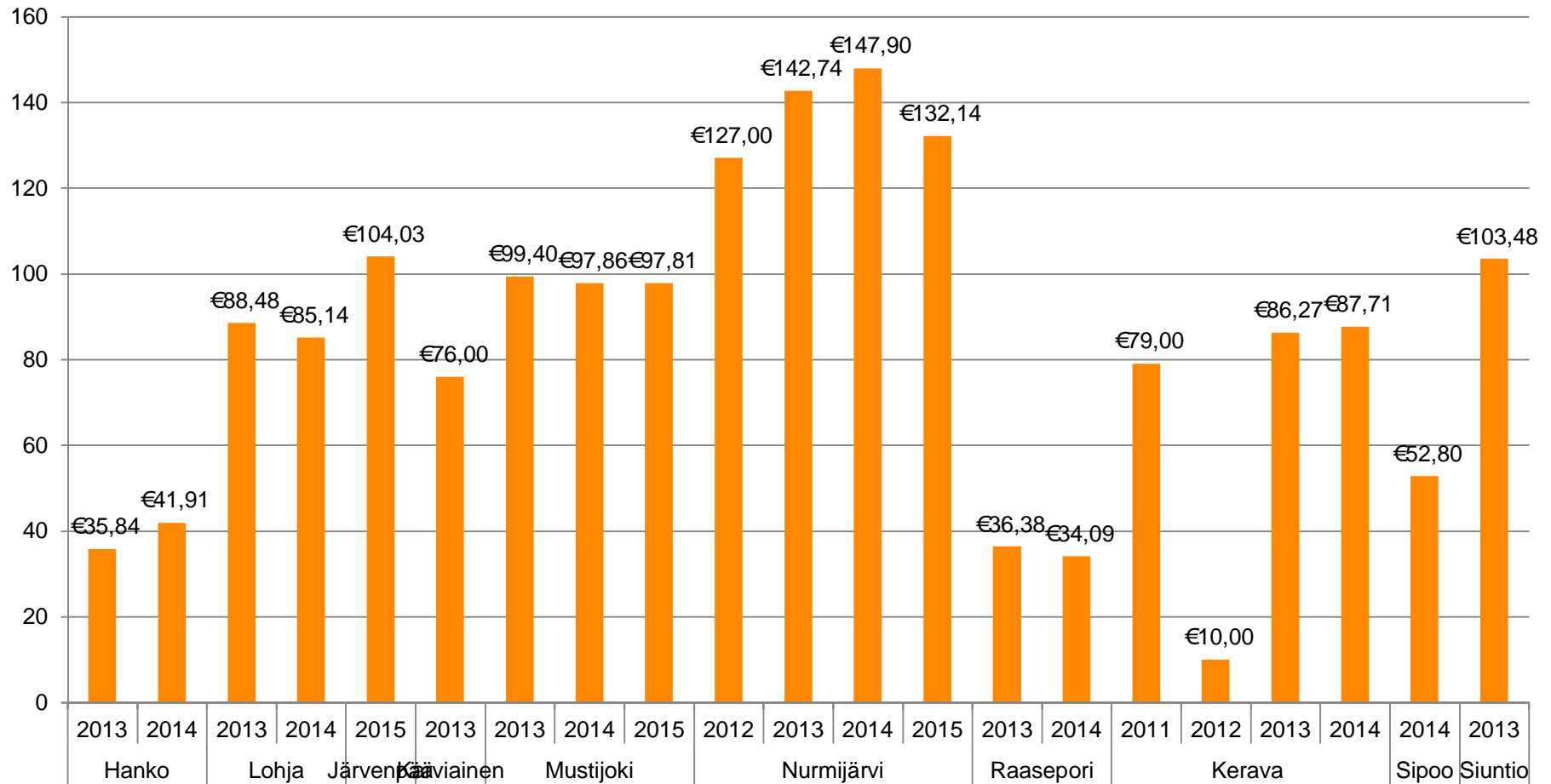

SOSIAALITAITO

Omaishoidon tukea vuonna 2015 saaneiden osuus ikäluokista 31.12.2015 (ikävakioitu)

- LAATUSUOSITUS HYVÄN IKÄÄNTYMISEN TURVAAMISEKSI JA PALVELUJEN PARANTAMISEKSI (Sosiaali- ja terveysministeriön julkaisuja 2013:11)
- Valtakunnallisina tavoitteina vuoteen 2017 mennessä on, että 75 vuotta täyttäneistä henkilöistä 6,0 – 7,0% saa omaishoidon tukea

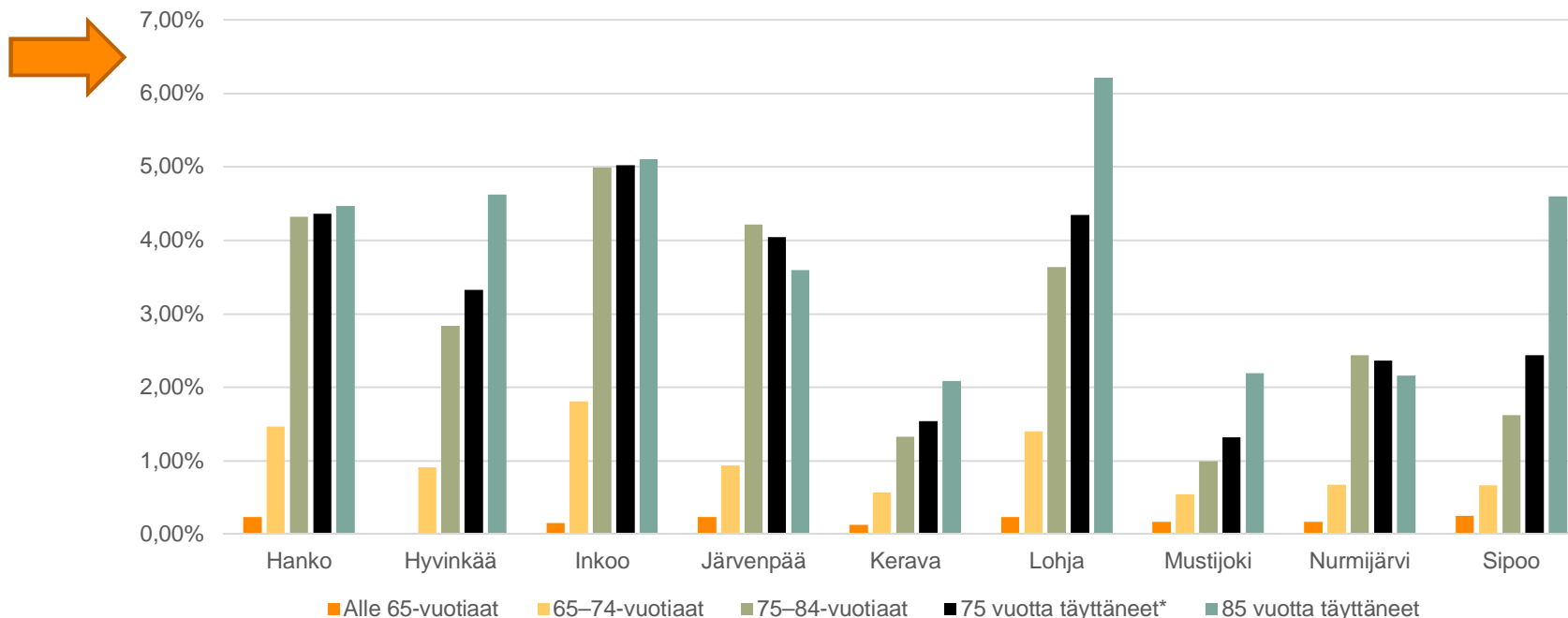

*=75-vuotiaat ovat väestöryhmä, jota seurataan tavoitteissa

Omaishoidon tukea vuonna 2011-2015 saaneiden osuus ikäluokista poikkileikkaustilanteessa (ikävakioitu)

■ alle 65-vuotiaat
 ■ 65-74-vuotiaat
 ■ 75-84-vuotiaat
 ■ 75 vuotta täyttäneet
 ■ 85 vuotta täyttäneet

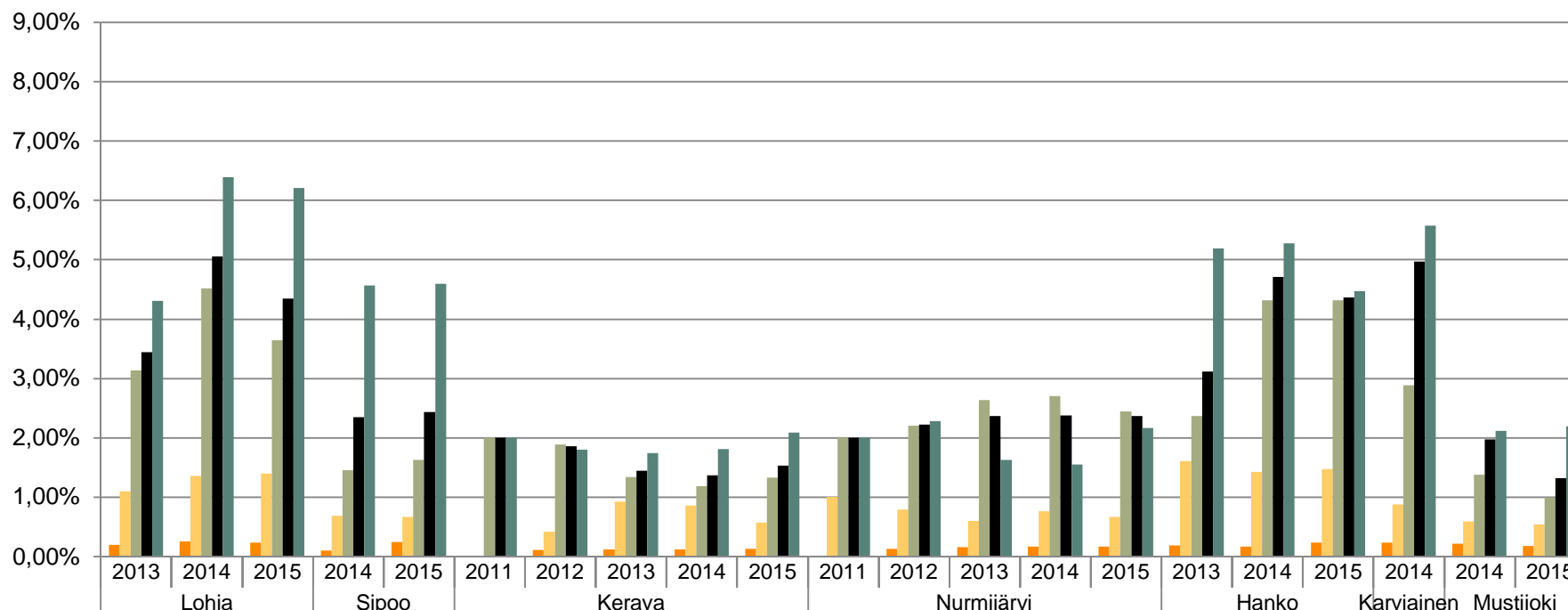

	2013	2014	2015	2014	2015	2011	2012	2013	2014	2015	2011	2012	2013	2014	2015	2013	2014	2015	2014	2014	2015
	Lohja			Sipoo		Kerava					Nurmijärvi					Hanko		Karviainen		Mustijoki	
alle 65-vuotiaat	0,20%	0,25%	0,23%	0,10%	0,24%	0,00%	0,11%	0,12%	0,12%	0,12%	0,00%	0,12%	0,15%	0,16%	0,16%	0,18%	0,16%	0,23%	0,23%	0,21%	0,17%
65-74-vuotiaat	1,09%	1,35%	1,39%	0,68%	0,66%	0,00%	0,42%	0,92%	0,86%	0,57%	1,00%	0,79%	0,60%	0,76%	0,67%	1,60%	1,42%	1,47%	0,87%	0,59%	0,54%
75-84-vuotiaat	3,13%	4,51%	3,64%	1,45%	1,62%	2,00%	1,88%	1,33%	1,18%	1,33%	2,00%	2,20%	2,63%	2,70%	2,44%	2,36%	4,31%	4,32%	2,88%	1,37%	0,99%
75 vuotta täyttäneet	3,44%	5,05%	4,34%	2,34%	2,43%	2,00%	1,86%	1,44%	1,36%	1,53%	2,00%	2,22%	2,36%	2,37%	2,36%	3,12%	4,71%	4,36%	4,97%	1,97%	1,32%
85 vuotta täyttäneet	4,30%	6,39%	6,21%	4,56%	4,60%	2,00%	1,79%	1,74%	1,81%	2,08%	2,00%	2,28%	1,62%	1,55%	2,16%	5,19%	5,27%	4,46%	5,57%	2,11%	2,19%



SOSIAALITAITO

Omaishoidon tukea saavien osuus ikäluokittain vuoden 2015 aikana

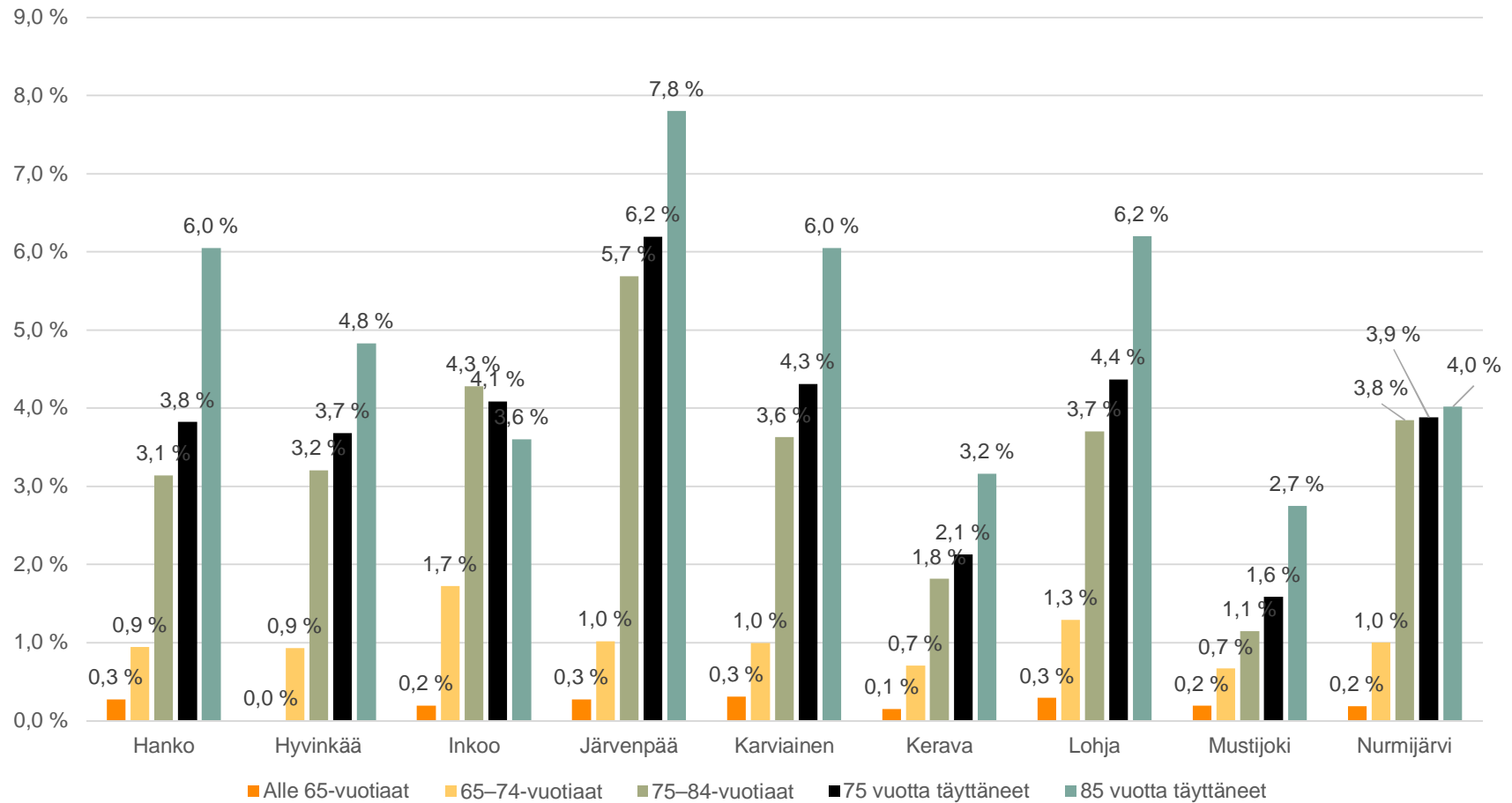

SOSIAALITALO

Omaishoidon tuen palkkioiden kustannukset euroina vuosittain

Omaishoidon kokonaiskustannukset 2011-2015

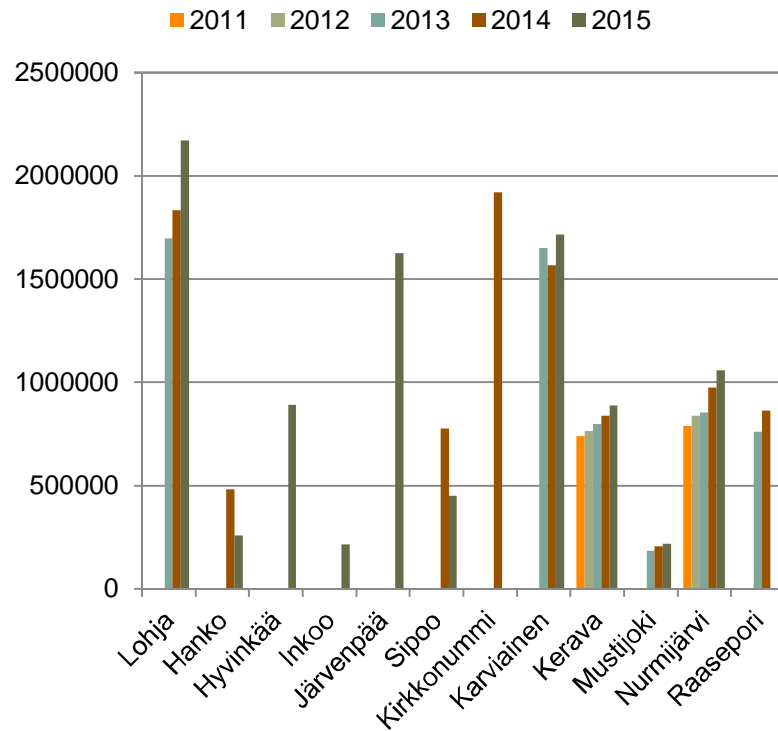

Omaishoidon kustannukset vuodessa asiakasta kohti 2011-2015

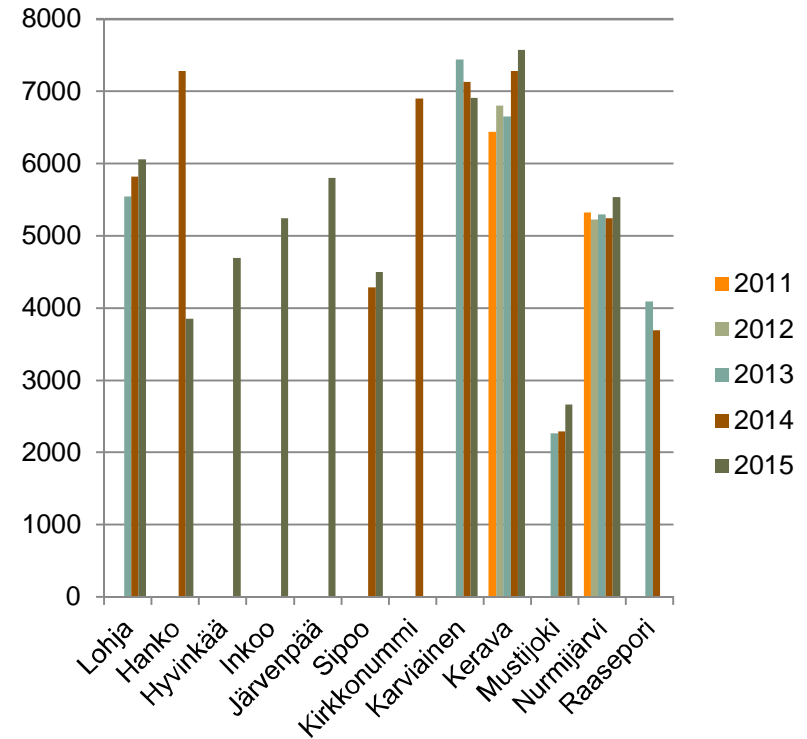

Omaishoidon tuen asiakkaat ikäluokittain poikkileikkaustilanteessa

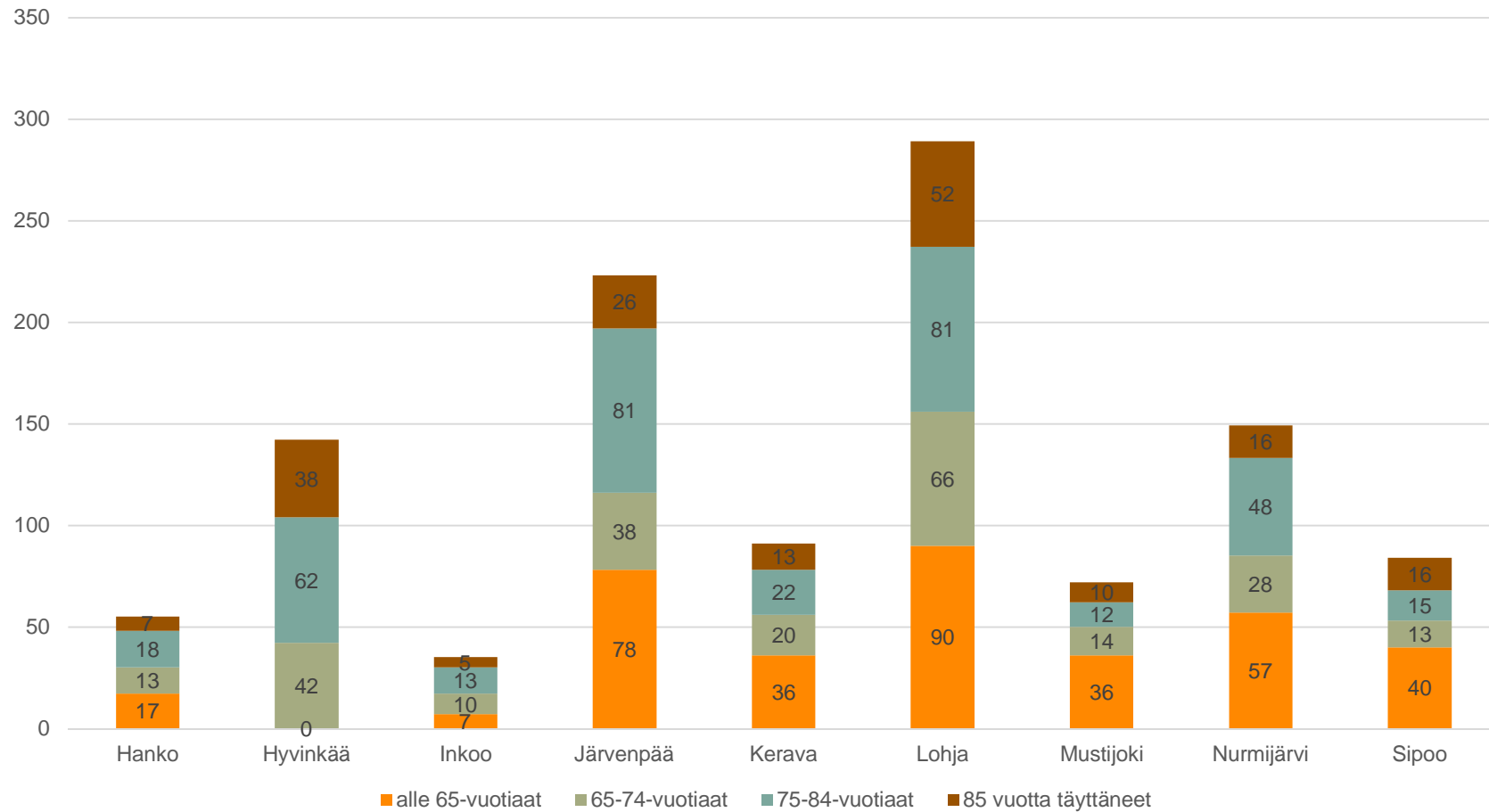

SOSIAALITAITO

Omaishoidon tuen asiakkaat vuoden 2015 aikana ikäluokittain

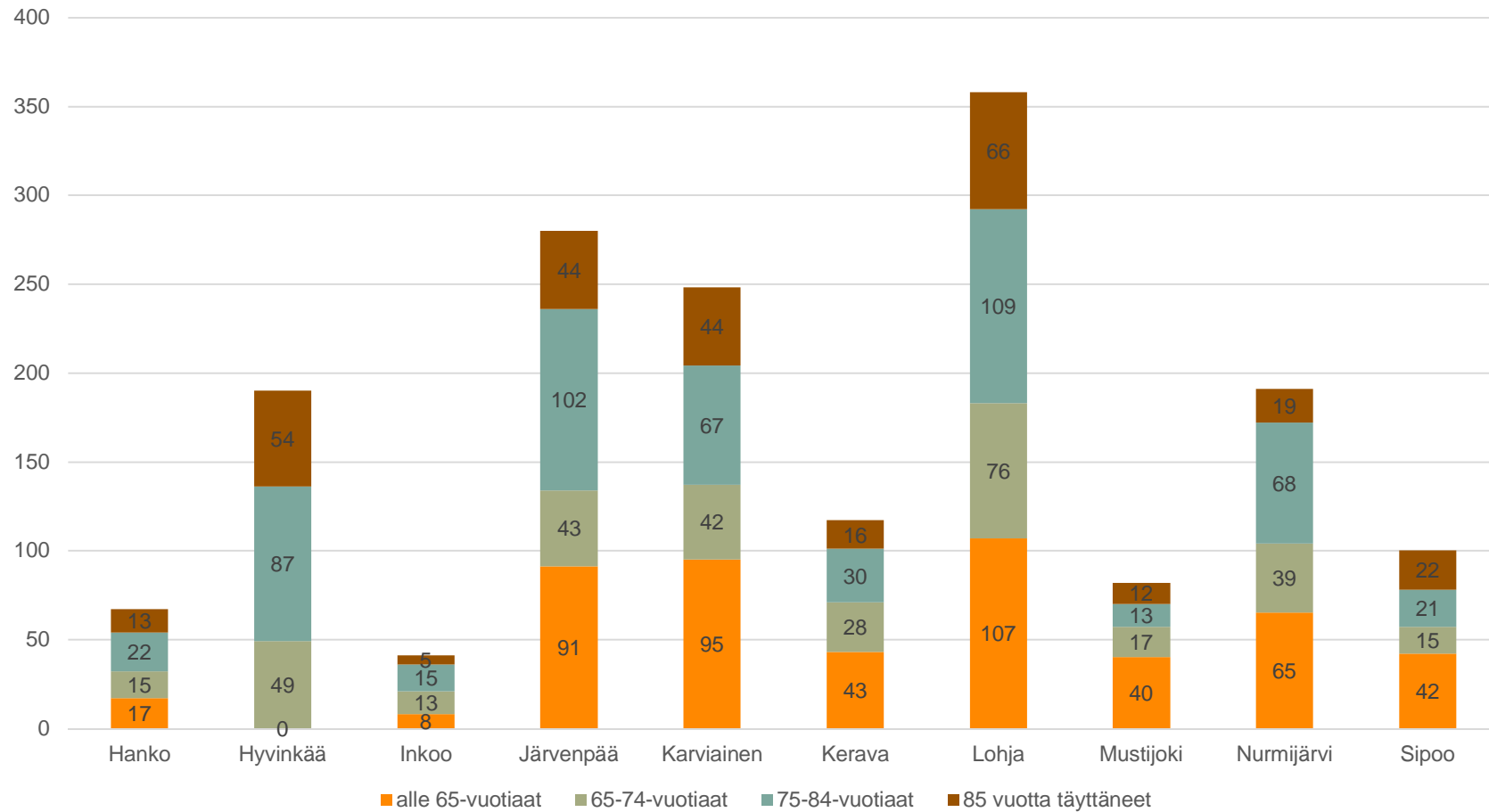

SOSIAALITAITO

Omaishoidon tuen kustannukset ikäluokittain

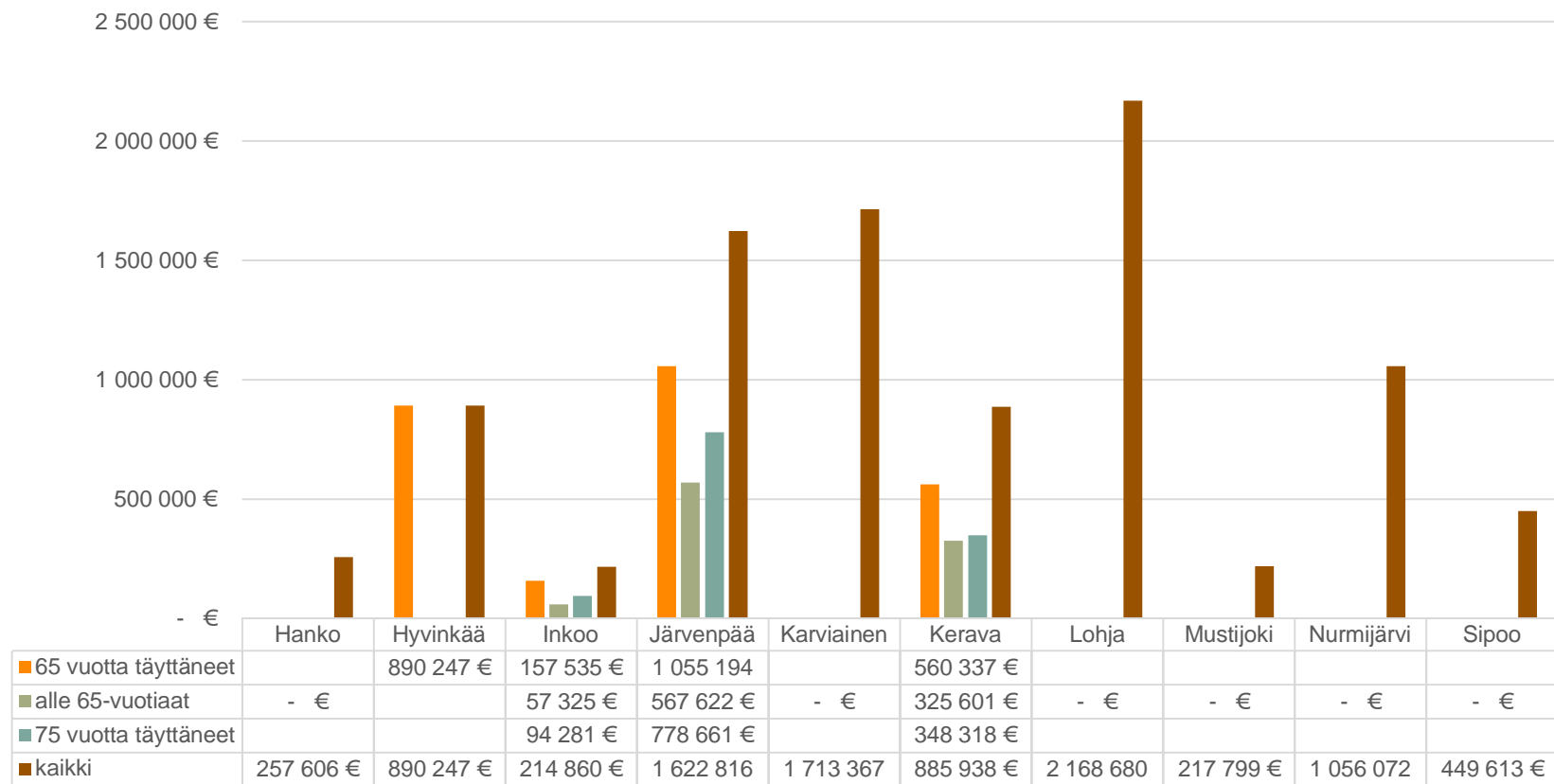

SOSIAALITAITO

Omaishoidon tuen keskimääräinen hoitopalkkio euroina kuukaudessa

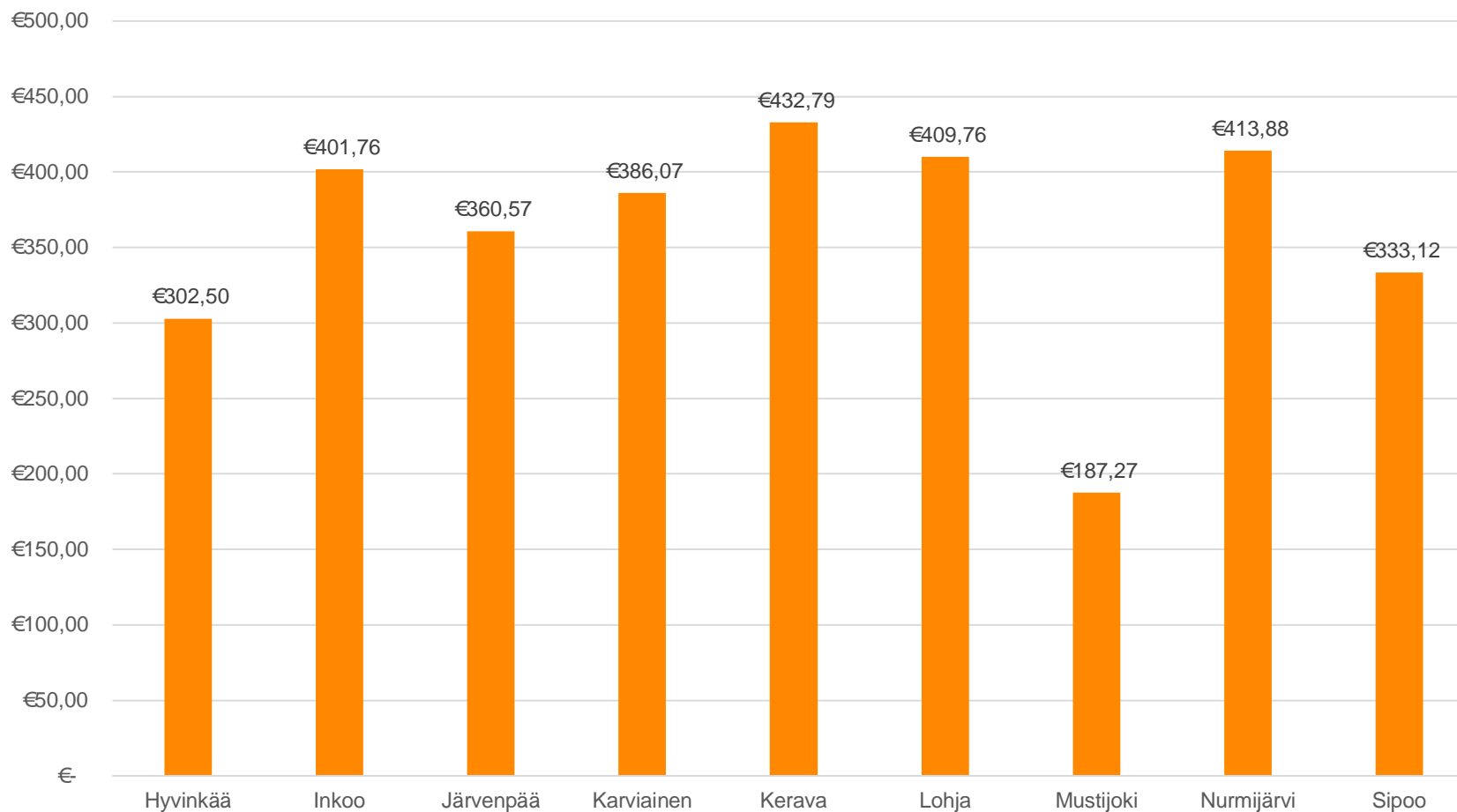

SOSIAALITAITO

Palveluasumisen asiakkaat poikkileikkaustilanteessa

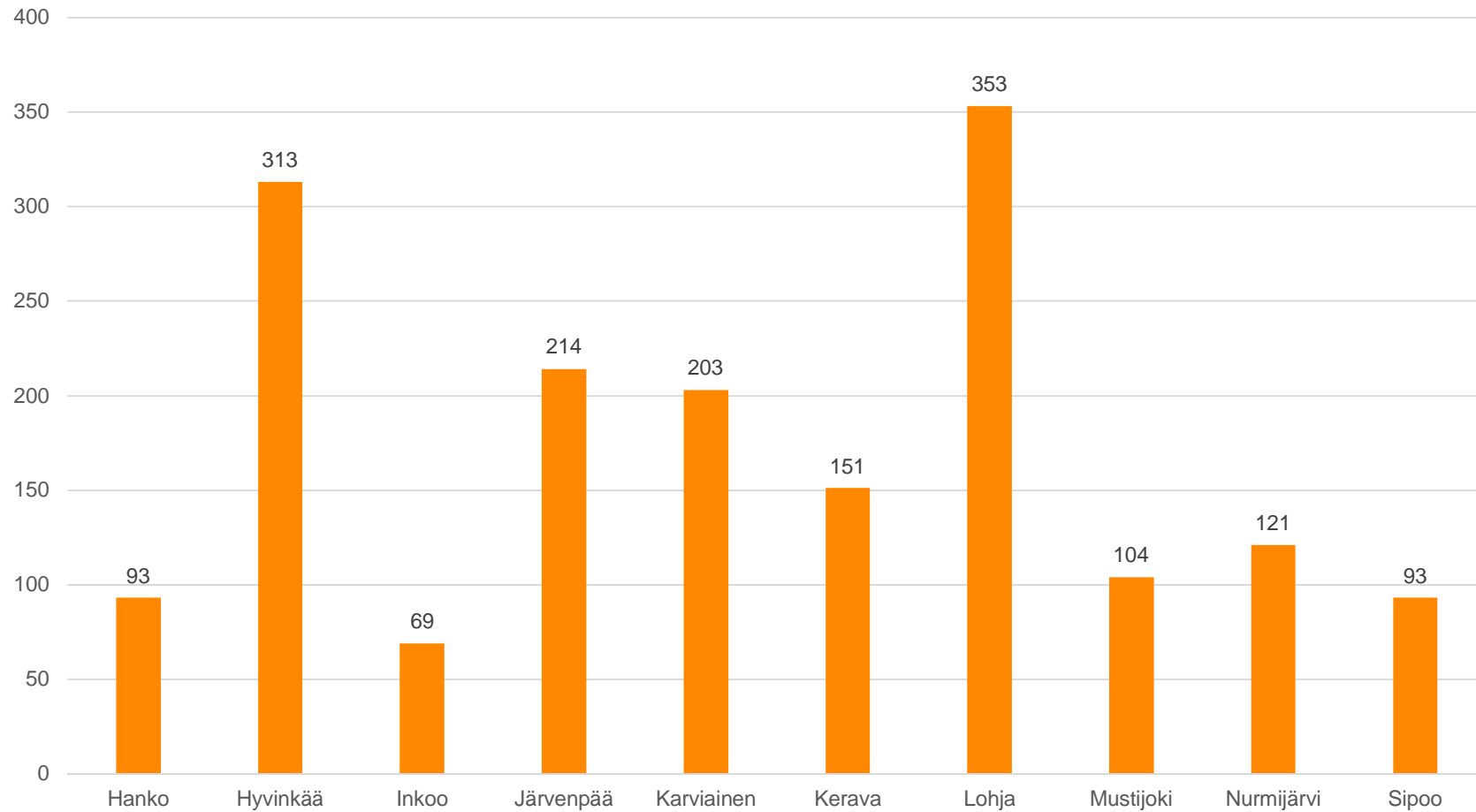

SOSIAALITAITO

Tehostetun palveluasumisen asiakkaiden osuus ikäluokasta poikkileikkaustilanteessa (ikävakioitu)

- LAATUSUOSITUS HYVÄN IKÄÄNTYMISEN TURVAAMISEKSI JA PALVELUJEN PARANTAMISEKSI (Sosiaali- ja terveysministeriön julkaisuja 2013:11)
- Valtakunnallisina tavoitteena vuoteen 2017 mennessä on, että 75 vuotta täyttäneistä henkilöistä 6,0 – 7,0% on tehostetussa palveluasumisessa

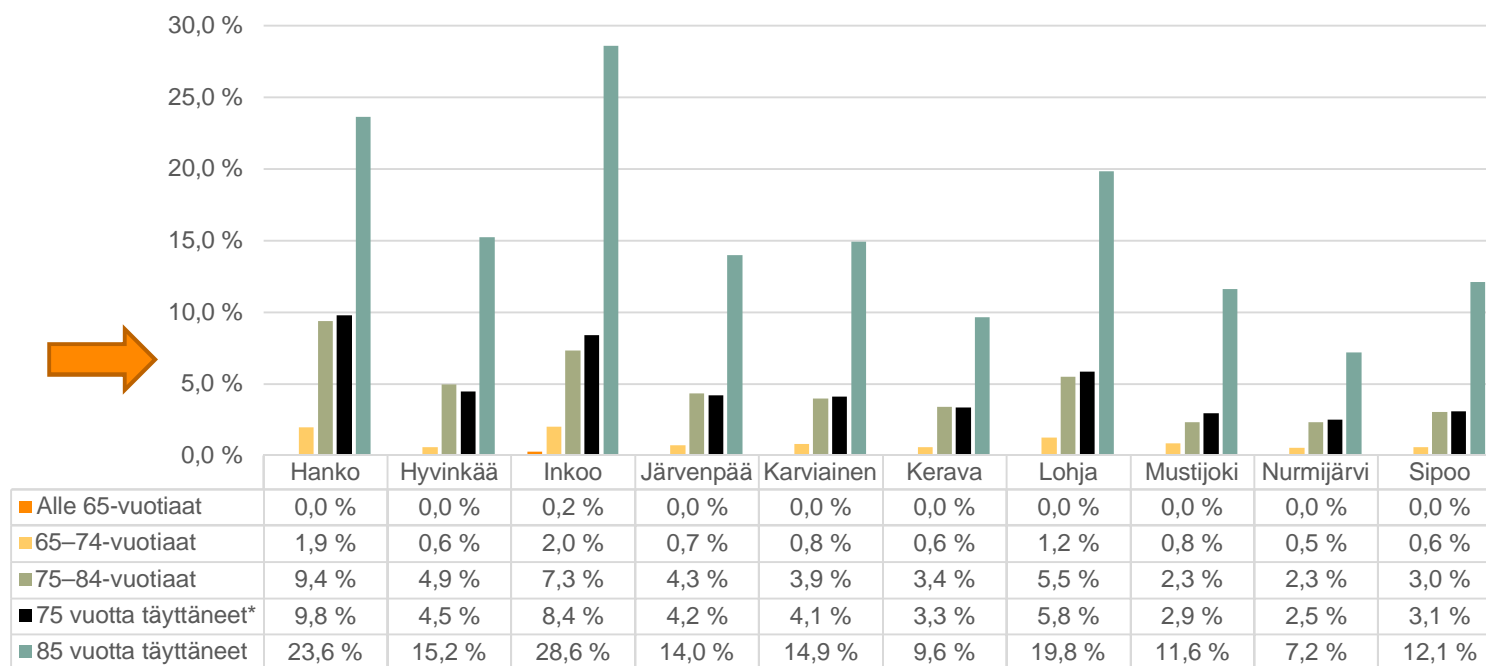

*=75 vuotta täyttäneitä tarkastellaan valtakunnallisissa tavoitteissa

Tehostetun palveluasumisen asiakkaiden osuus ikäluokasta 2011-2015 (ikävakioitu)

■ alle 65-vuotiaat
 ■ 65-74-vuotiaat
 ■ 75-84-vuotiaat
 ■ 75 vuotta täyttäneet
 ■ 85 vuotta täyttäneet

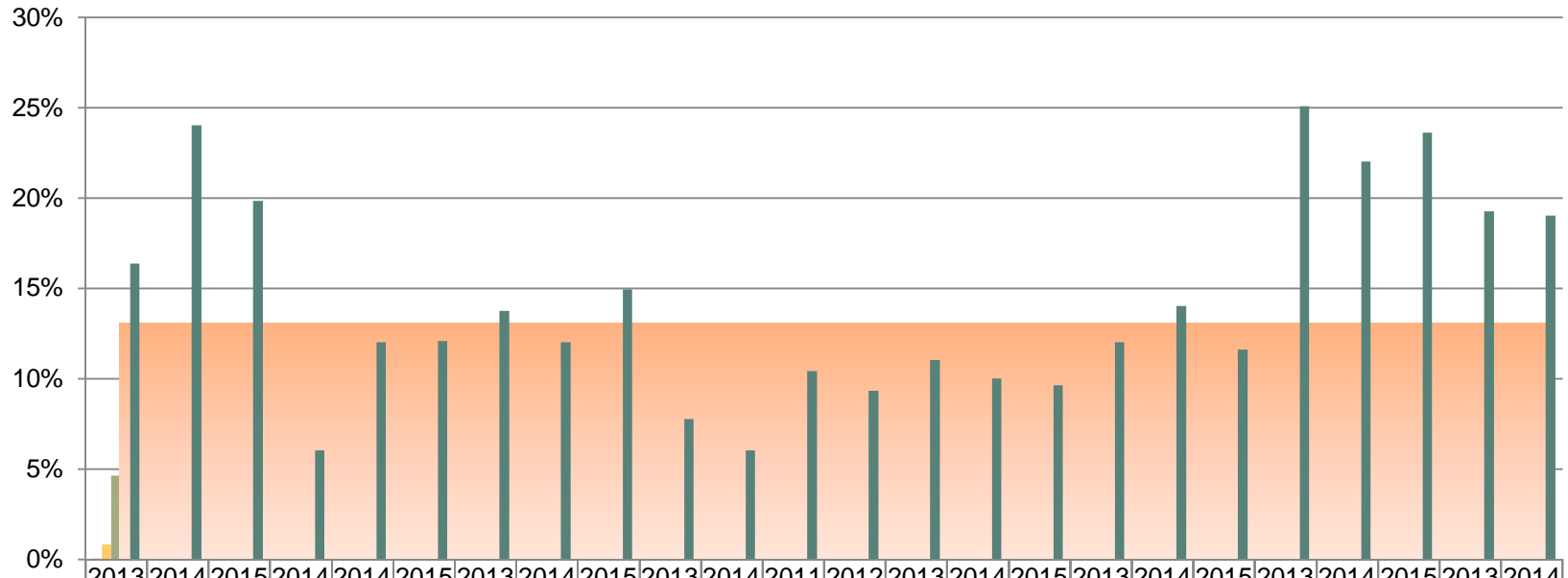

	2013	2014	2015	2014	2014	2015	2013	2014	2015	2013	2014	2011	2012	2013	2014	2015	2013	2014	2015	2013	2014	2015	2013	2014
	Lohja			Kirkkonummi			Espoo			Karviainen			Nurmijärvi		Kerava			Mustijoki			Hanko		Raasepori	
alle 65-vuotiaat	0%	0%	0%	0%	0%	0%	0%	0%	0%	0%	0%	0%	0%	0%	0%	0%	0%	0%	0%	0%	0%	0%	0%	0%
65-74-vuotiaat	1%	1%	1%	1%	1%	1%	1%	1%	1%	0%	0%	1%	1%	1%	2%	1%	1%	1%	1%	2%	2%	2%	1%	1%
75-84-vuotiaat	5%	7%	5%	3%	4%	3%	4%	4%	4%	2%	2%	4%	4%	3%	3%	3%	3%	3%	2%	7%	9%	9%	5%	5%
75 vuotta täyttäneet	8%	11%	6%	4%	6%	3%	6%	6%	4%	4%	3%	5%	5%	5%	5%	3%	5%	6%	3%	12%	13%	10%	9%	9%
85 vuotta täyttäneet	16%	24%	20%	6%	12%	12%	14%	12%	15%	8%	6%	10%	9%	11%	10%	10%	12%	14%	12%	25%	22%	24%	19%	19%



SOSIAALITAITO

Tehostetun palveluasumisen oman toiminnan ja ostopalveluiden asiakasmäärät poikkileikkaustilanteessa, 2011-2015

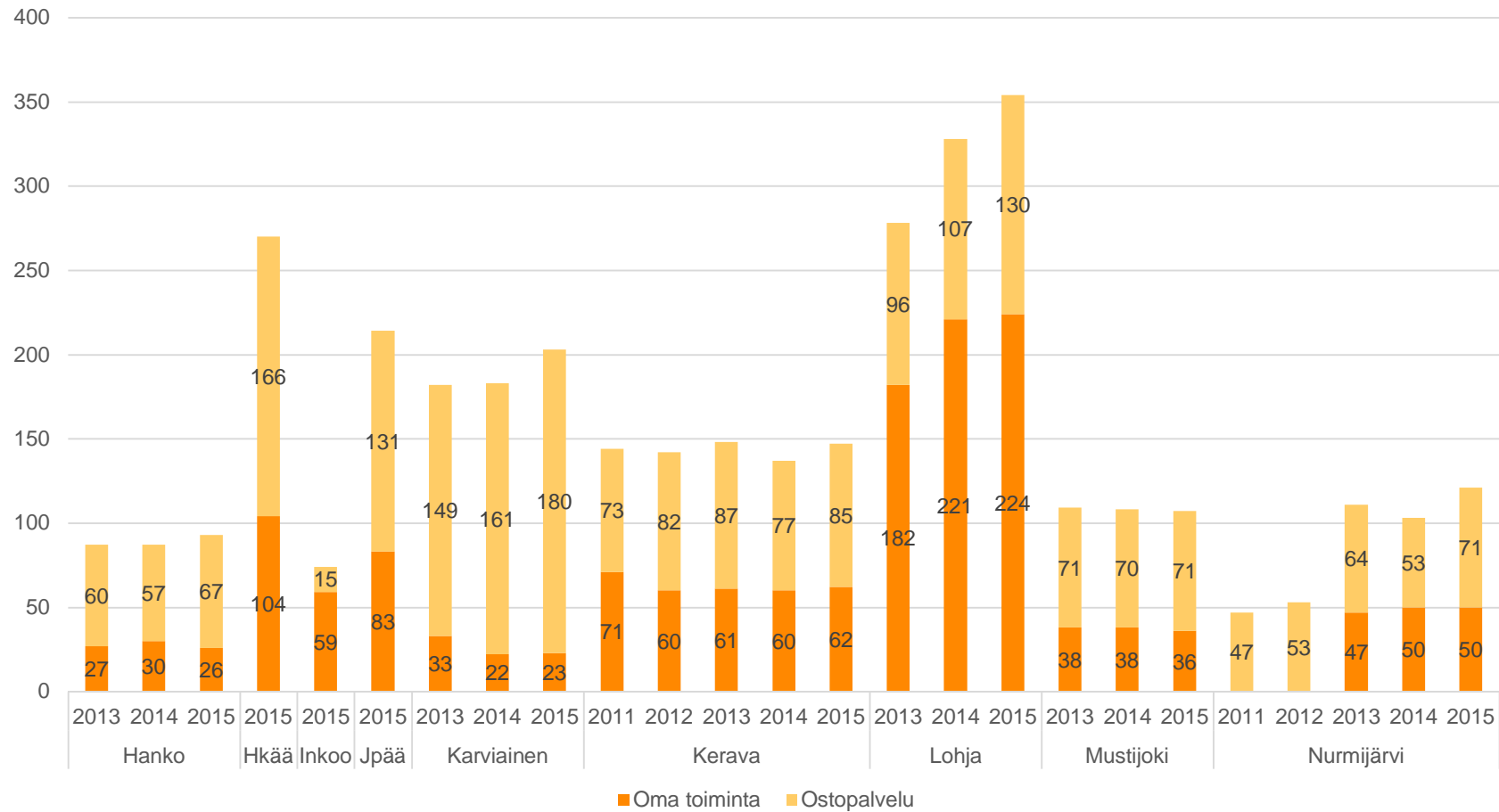

SOSIAALITAITO

Tehostetun palveluasumisen asumisvuorokaudet ikäluokittain

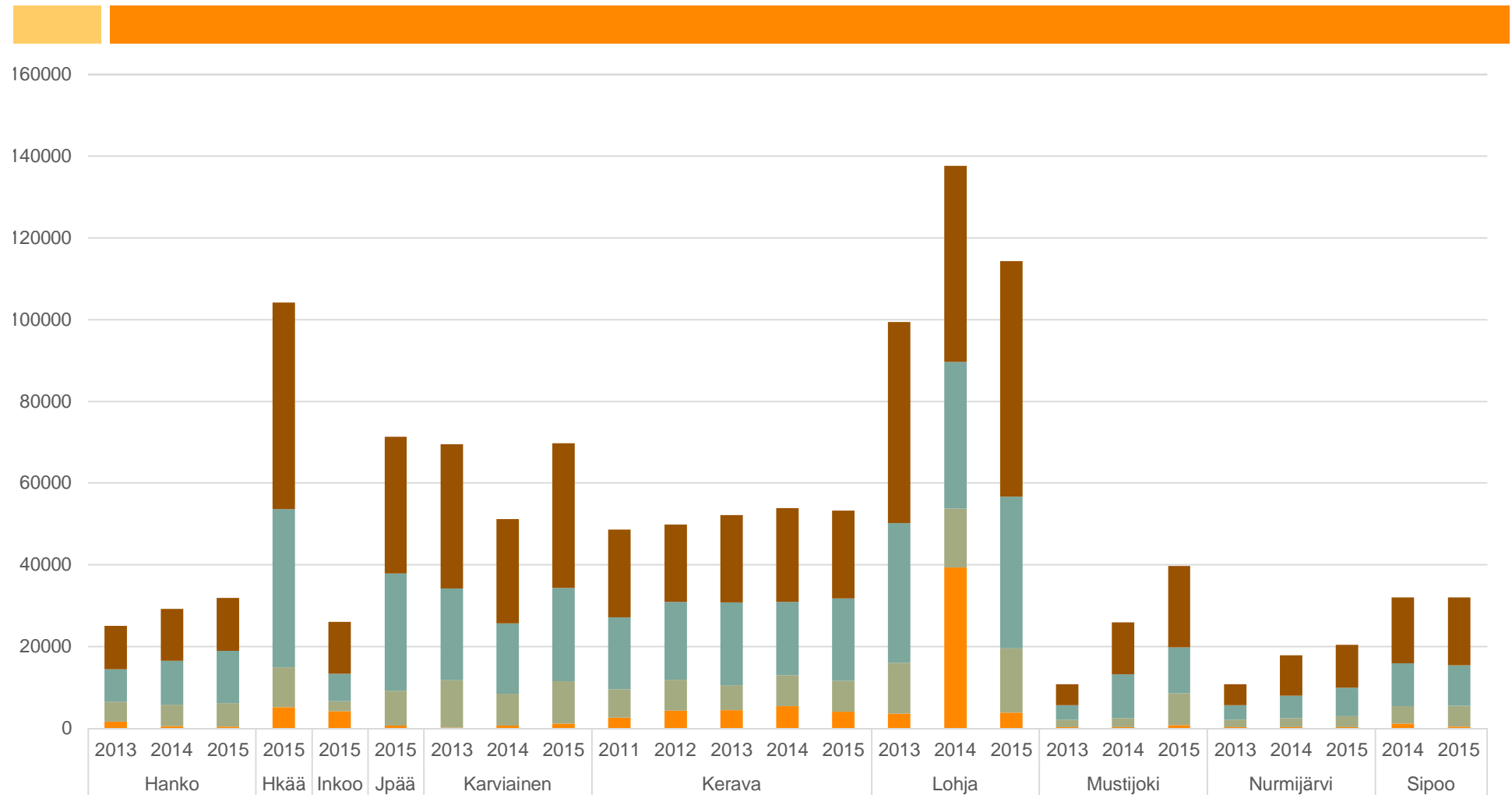

SOSIAALITAITO

Tehostetun palveluasumisen asumisvuorokaudet ikäkausittain

Aikasarja		alle 65-vuotiaat	65-74-vuotiaat	75-84-vuotiaat	85 vuotta täyttäneet
Hanko	2013	1591	4884	7879	10681
	2014	410	5335	10732	12685
	2015	365	5662	12828	13026
Hyvinkää	2015	5124	9777	38704	50572
Inkoo	2015	4054	2559	6613	12757
Järvenpää	2015	595	8503	28684	33512
Karviainen	2013	122	11599	22457	35250
	2014	546	7801	17207	25567
	2015	1074	10313	22944	35318
Kerava	2011	2504	7003	17553	21542
	2012	4193	7572	19135	18910
	2013	4325	6143	20325	21370
	2014	5284	7604	17948	22930
	2015	3944	7583	20196	21447
Lohja	2013	3507	12451	34213	49230
	2014	39333	14393	35841	48076
	2015	3763	15704	37170	57642
Mustijoki	2013	220	1815	3513	5123
	2014	213	2208	10732	12685
	2015	727	7786	11274	19856
Nurmijärvi	2013	220	1815	3513	5123
	2014	213	2208	5425	9984
	2015	213	2696	6950	10547
Sipoo	2014	1050	4312	10455	16179
	2015	365	5105	9829	16712

Tehostetun palveluasumisen RAVA-keskiarvot (keskiarvo 3,33)

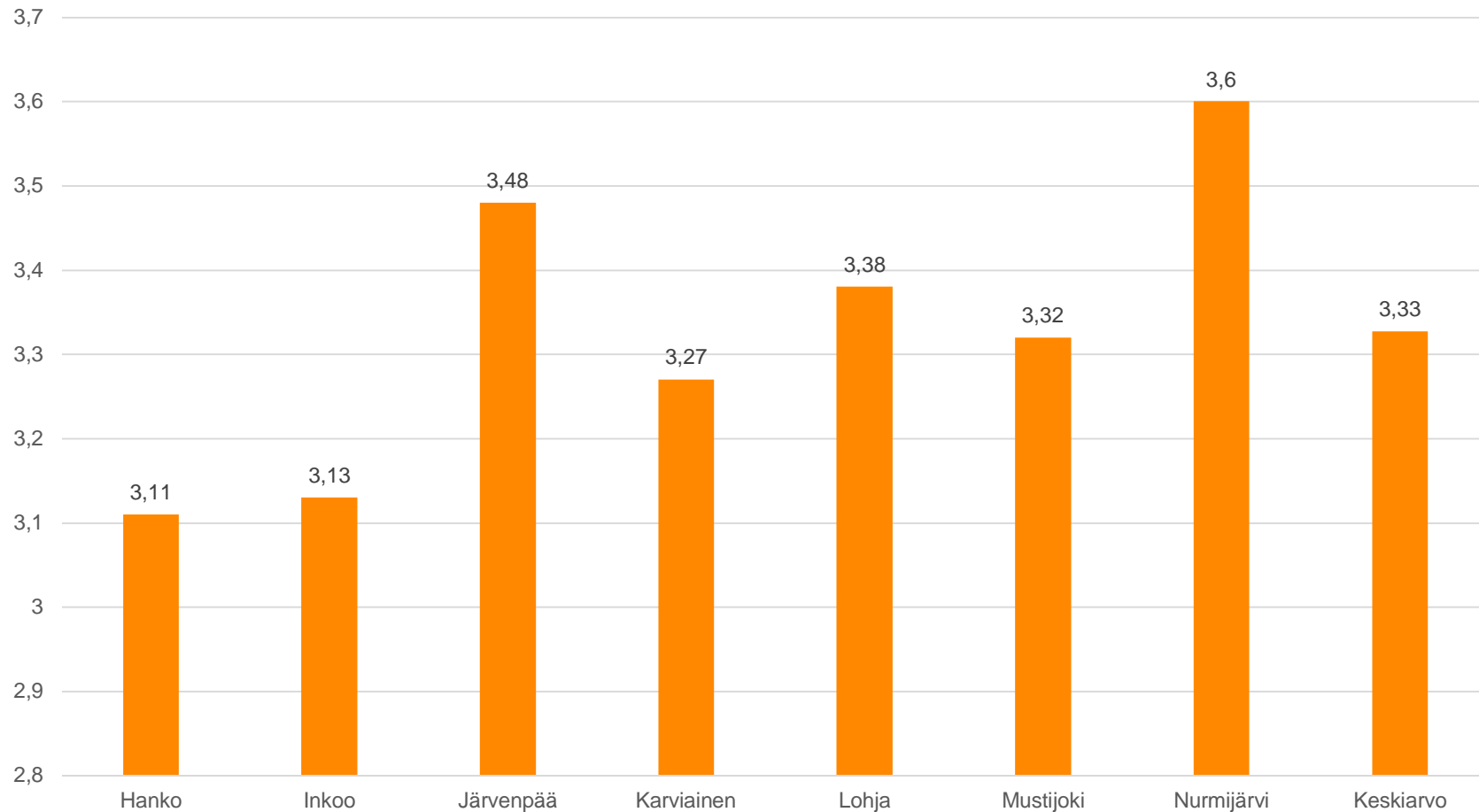

Tehostetun palveluasumisen kustannukset asumisvuorokautta kohti euroina + RAVA

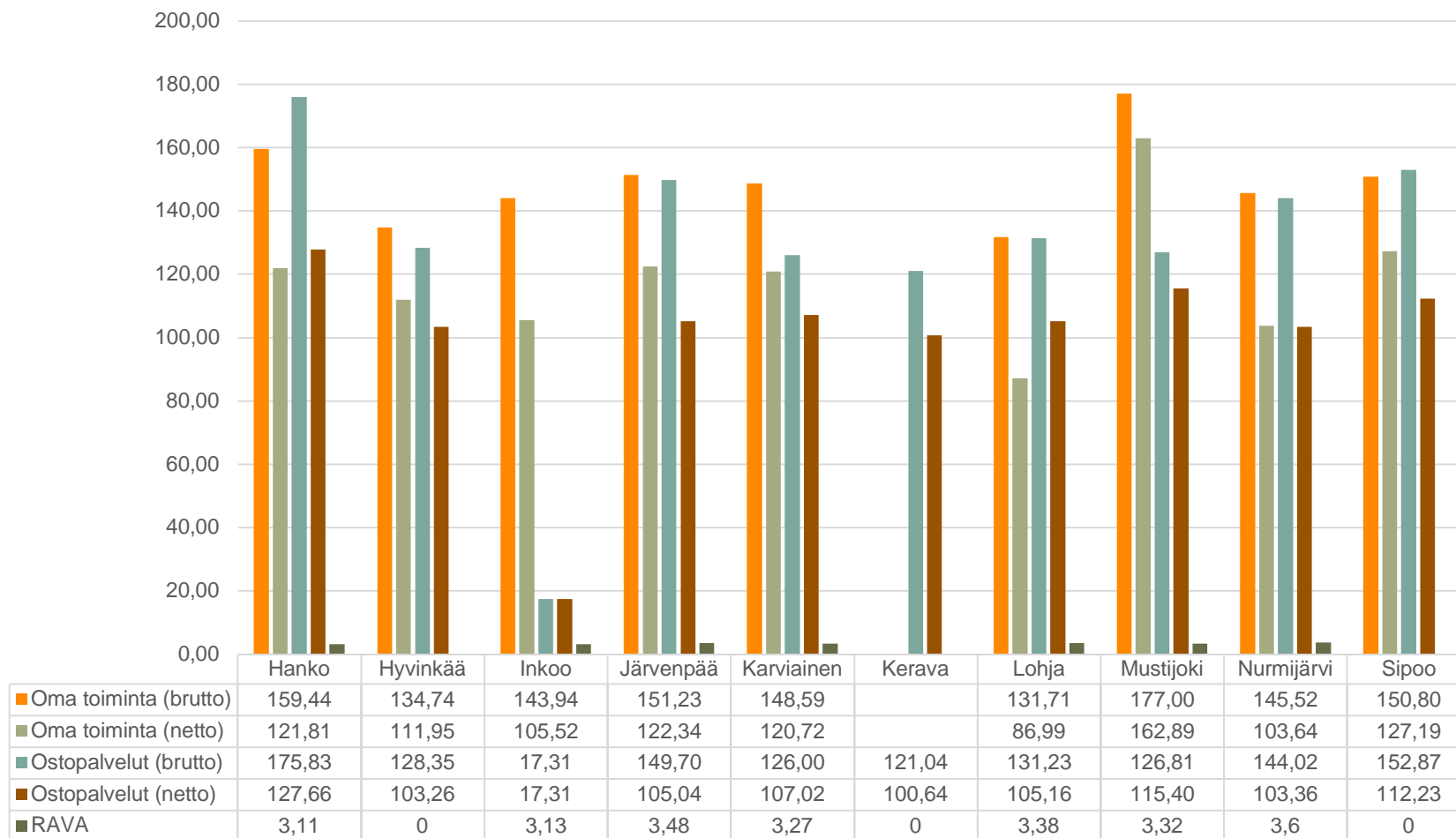

Tehostetun palveluasumisen nettokustannukset omasta toiminnasta ja ostopalveluista

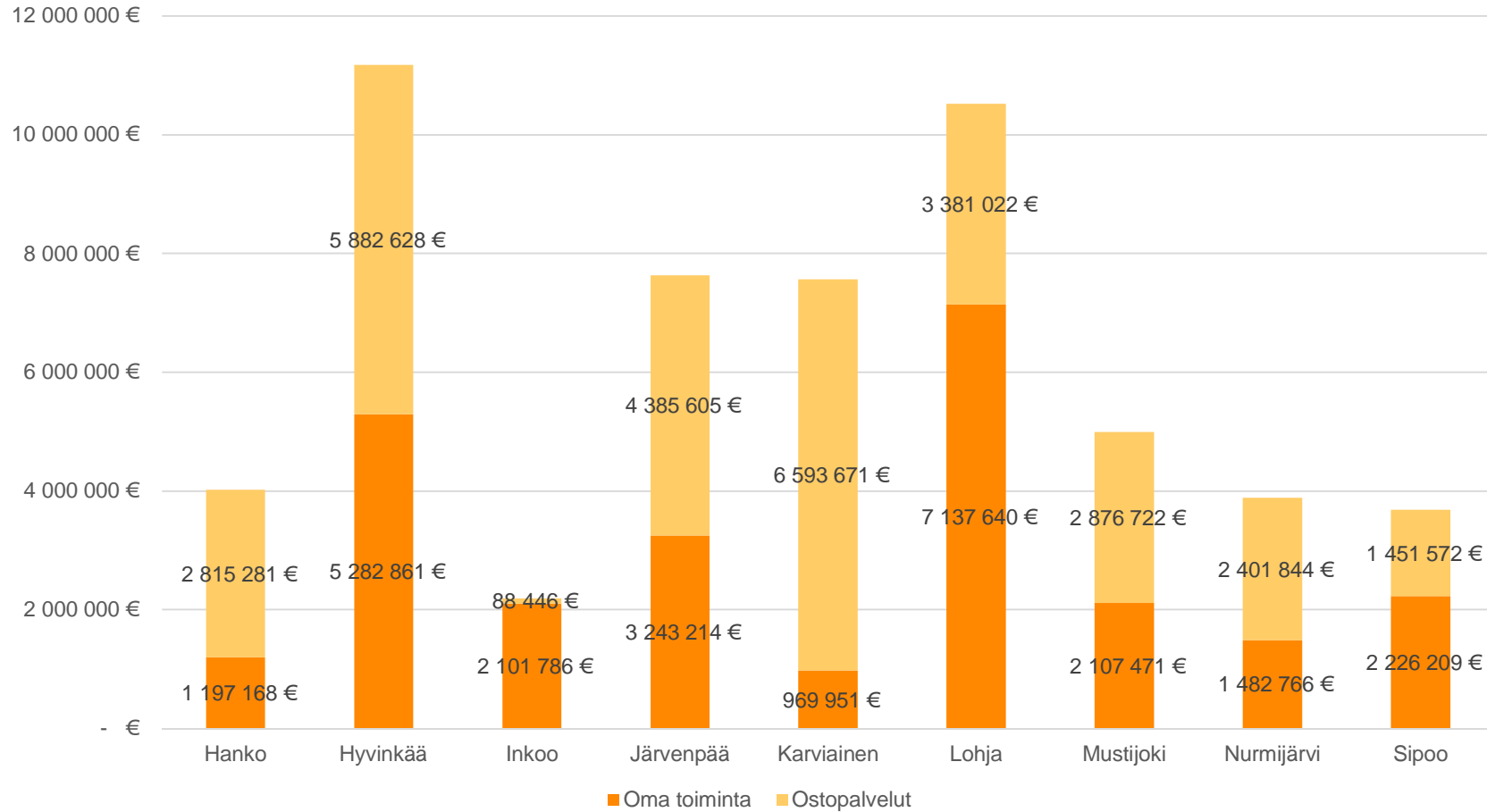

SOSIAALITAITO

Laitoshoidon asiakkaat poikkileikkaustilanteessa, terveyskeskussairaalat ja vanhainkodit

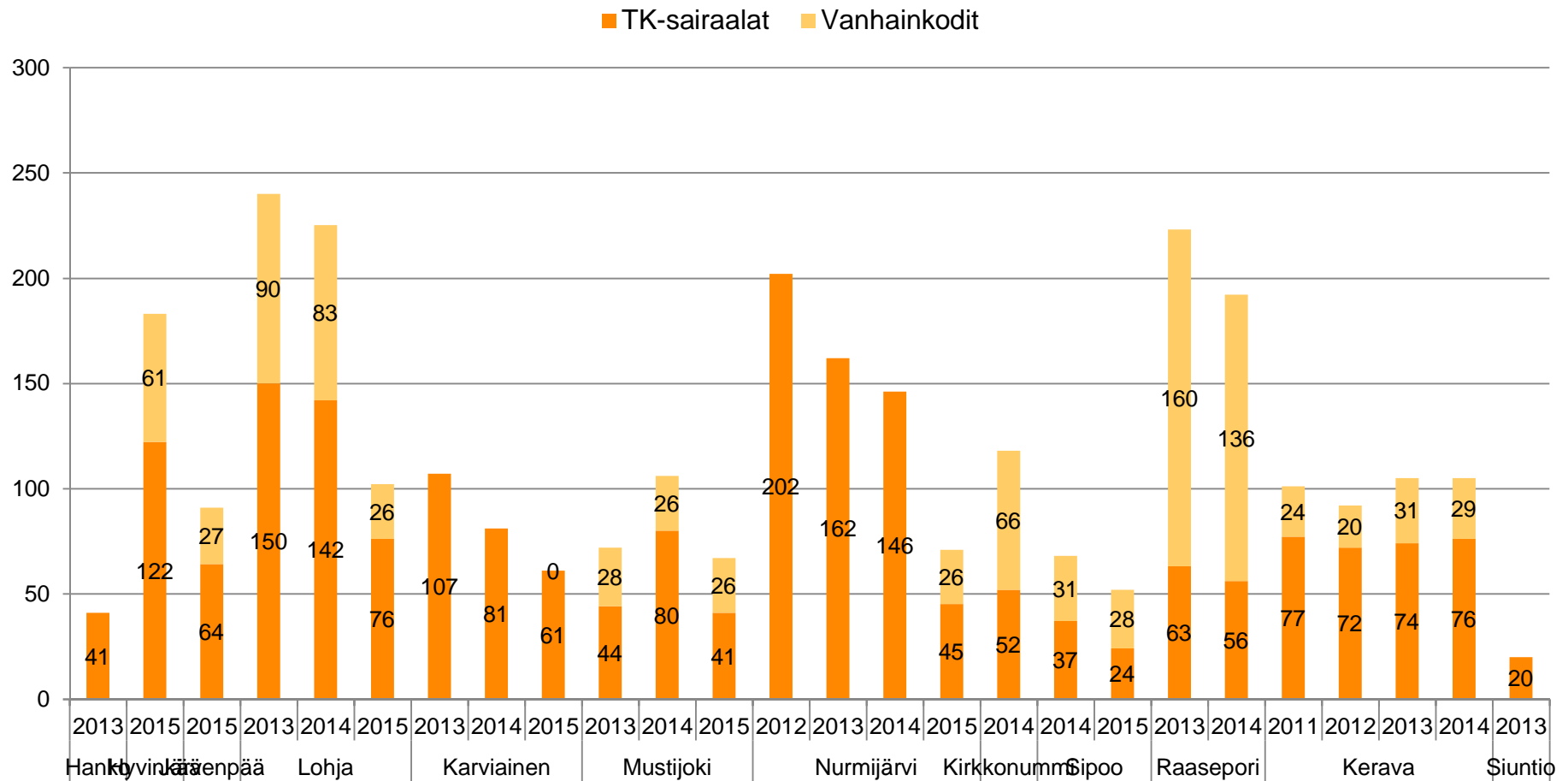

SOSIAALITAITO

Laitoshoidon asiakkaat poikkileikkaustilanteessa, lyhyt- ja pitkäaikaishoito

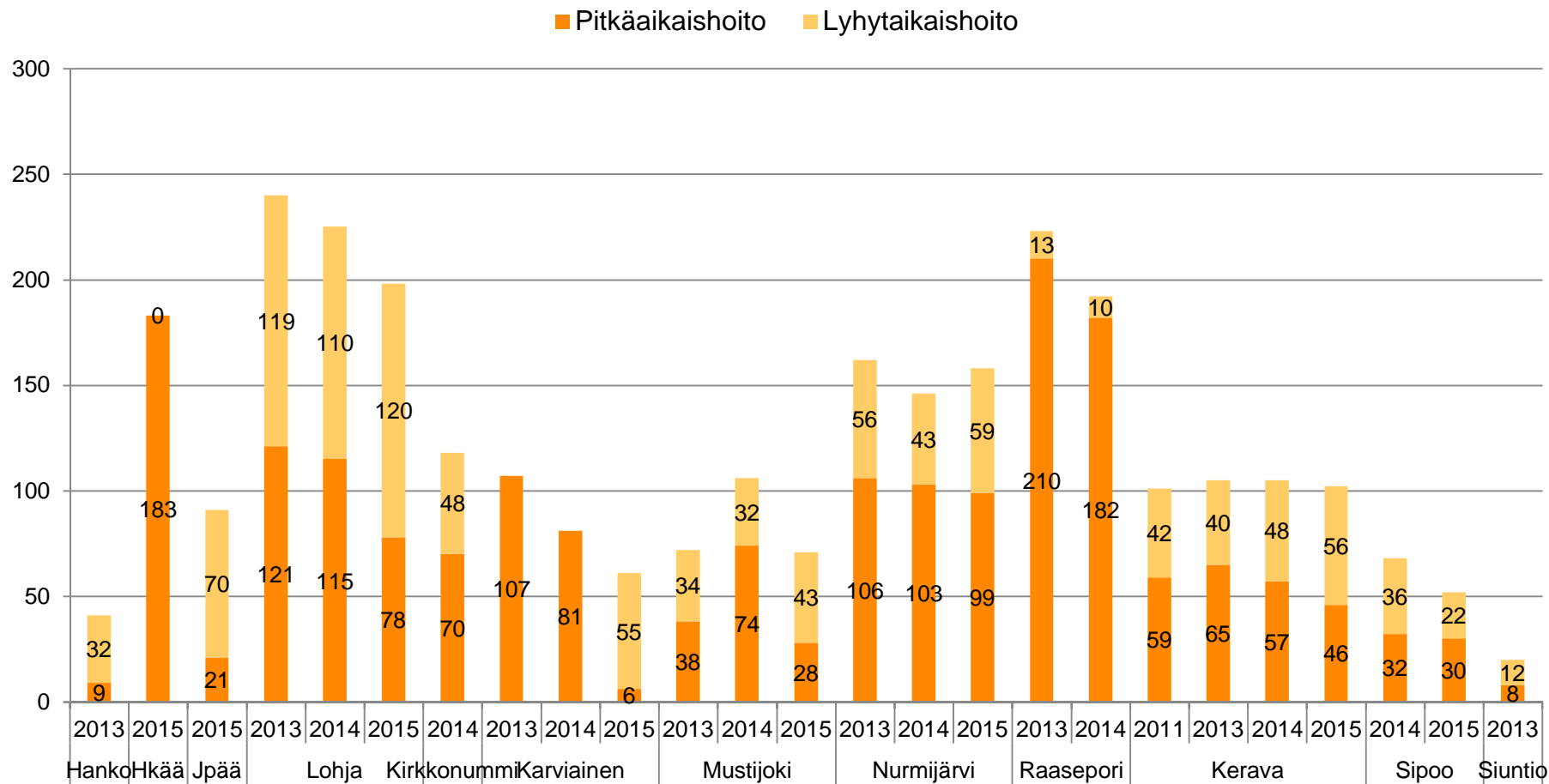

SOSIAALITAITO

Laitoshoidon hoitovuorokaudet vuoden aikana terveyskeskussairaaloissa ja vanhainkodeissa

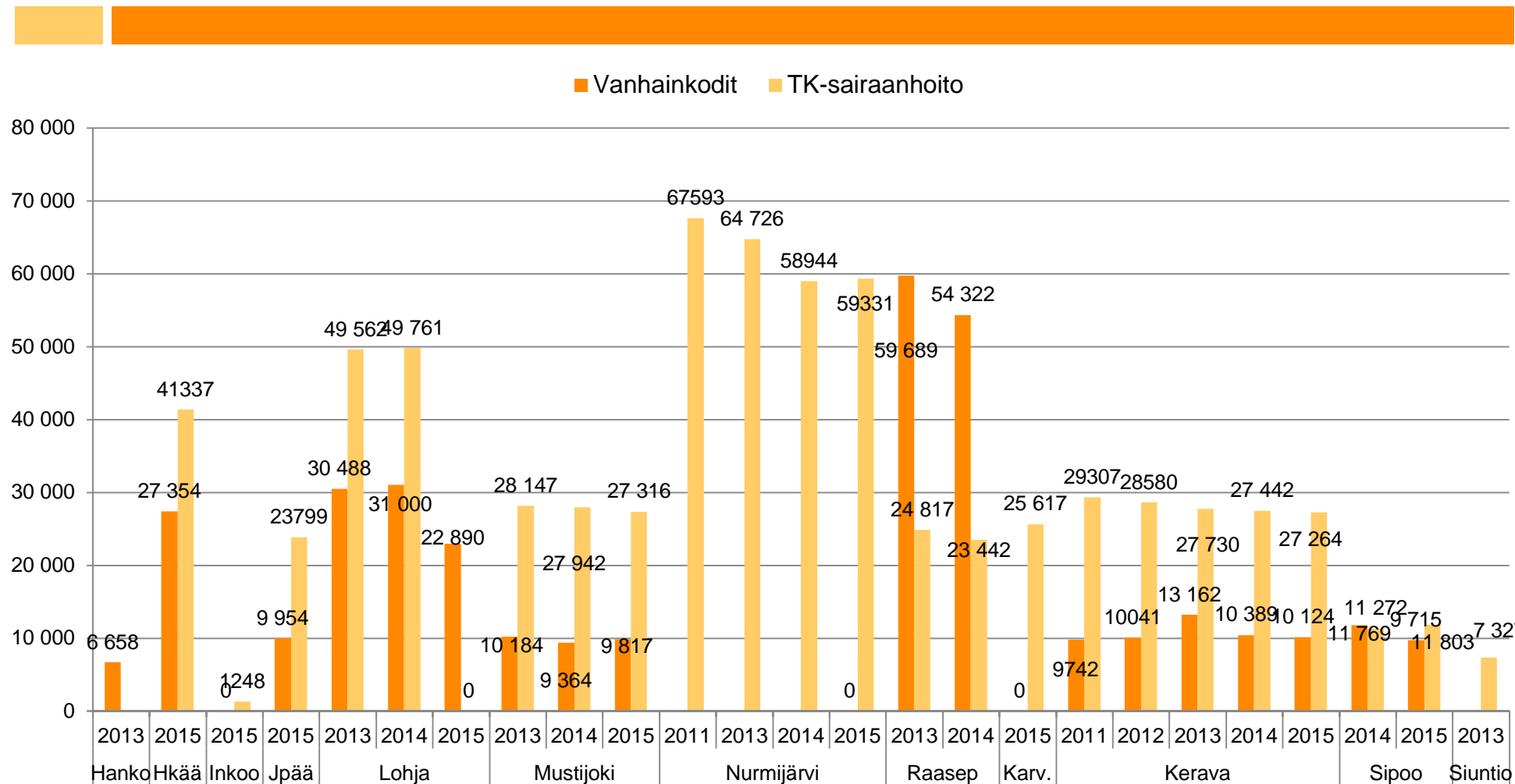

SOSIAALITAITO

Laitoshoidon asiakkaiden osuus koko ikäluokasta poikkileikkaustilanteessa (ikävakioitu)

- LAATUSUOSITUS HYVÄN IKÄÄNTYMISEN TURVAAMISEKSI JA PALVELUJEN PARANTAMISEKSI (Sosiaali- ja terveysministeriön julkaisuja 2013:11)
- Valtakunnallisina tavoitteena vuoteen 2017 mennessä on, että 75 vuotta täyttäneistä henkilöistä 2,0 – 3,0% on hoidossa vanhainkodeissa tai pitkäaikaisessa laitoshoidossa terveyskeskuksessa

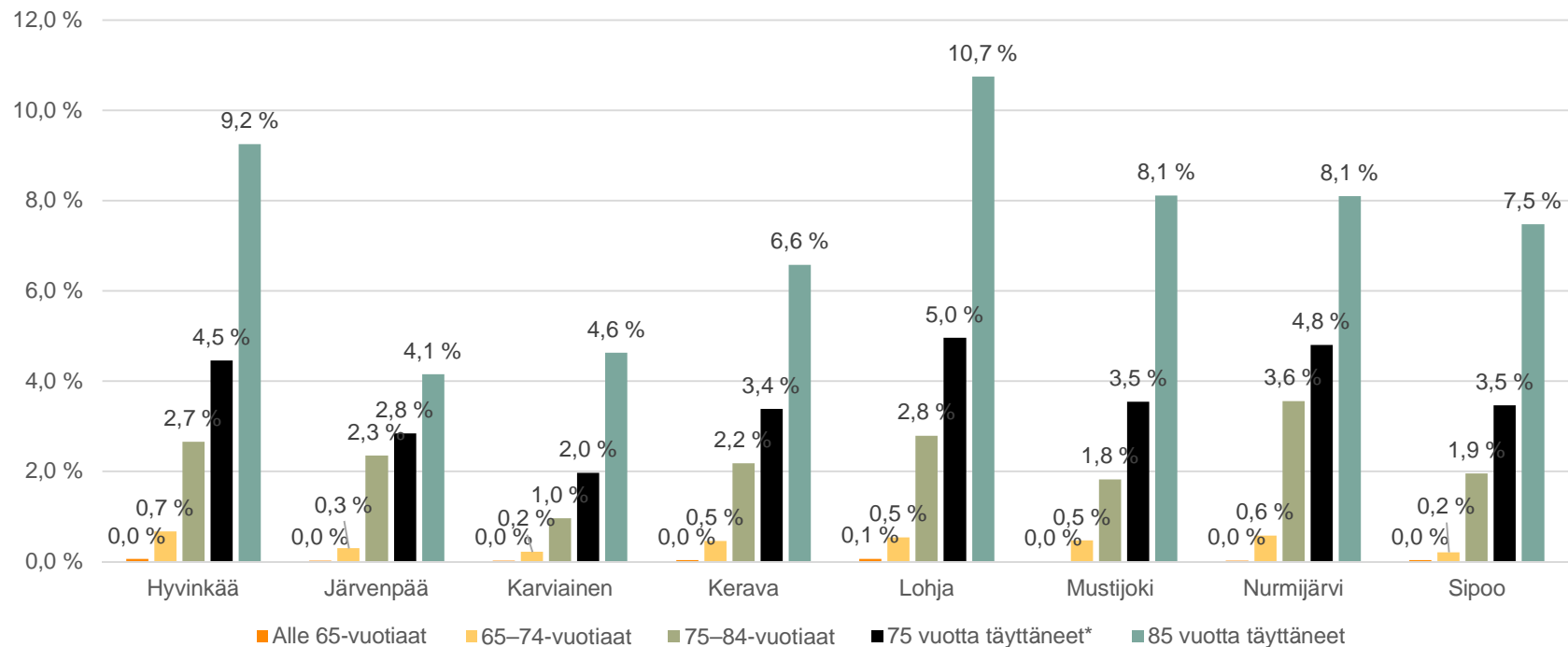

Laitoshoidon asiakkaiden osuus koko ikäluokasta poikkileikkaustilanteessa 2011-2015 (ikävakioitu)

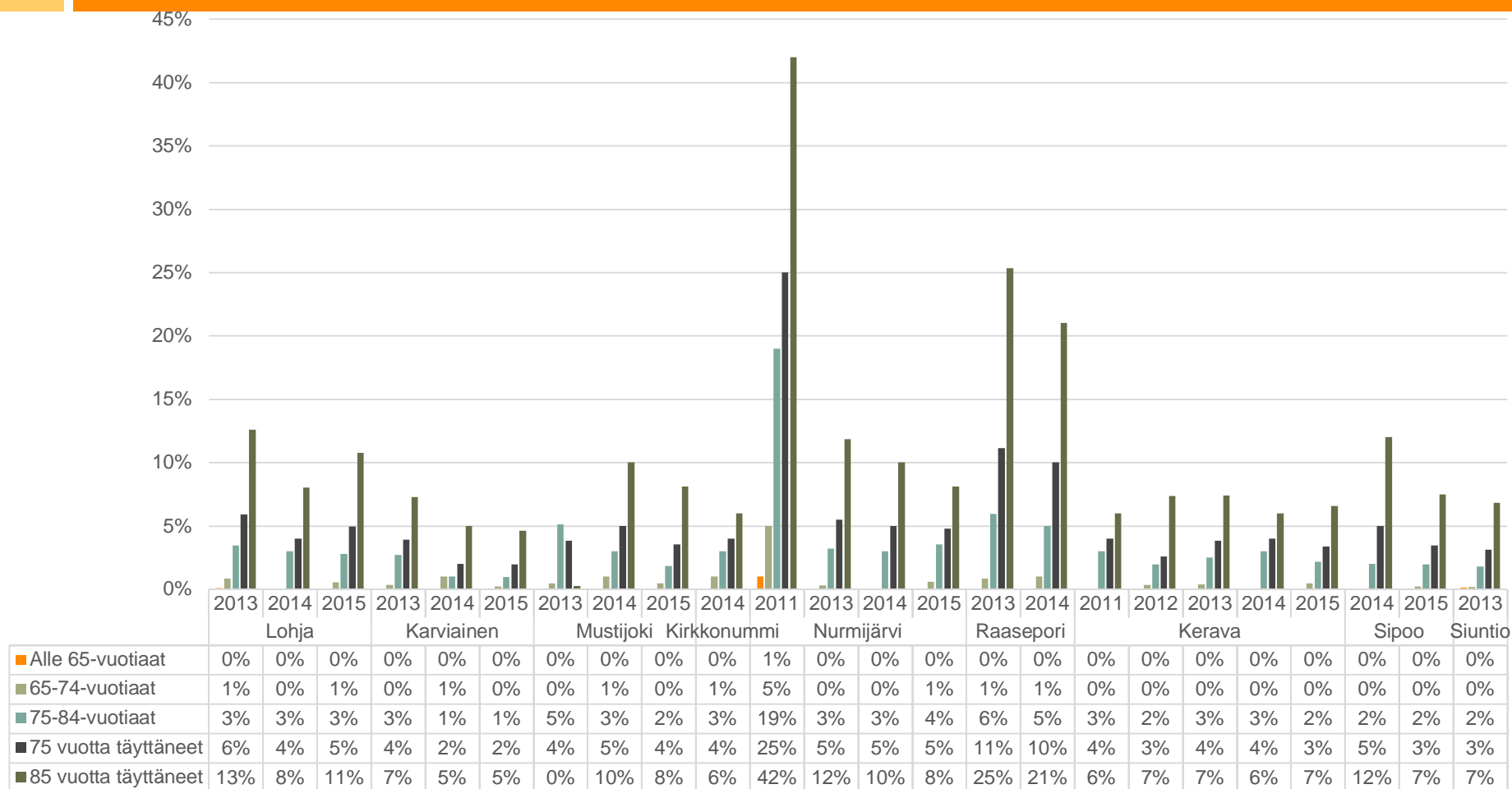

SOSIAALITAITO

Vanhainkotien ja terveyskeskussairaaloiden RAVA-keskiarvot

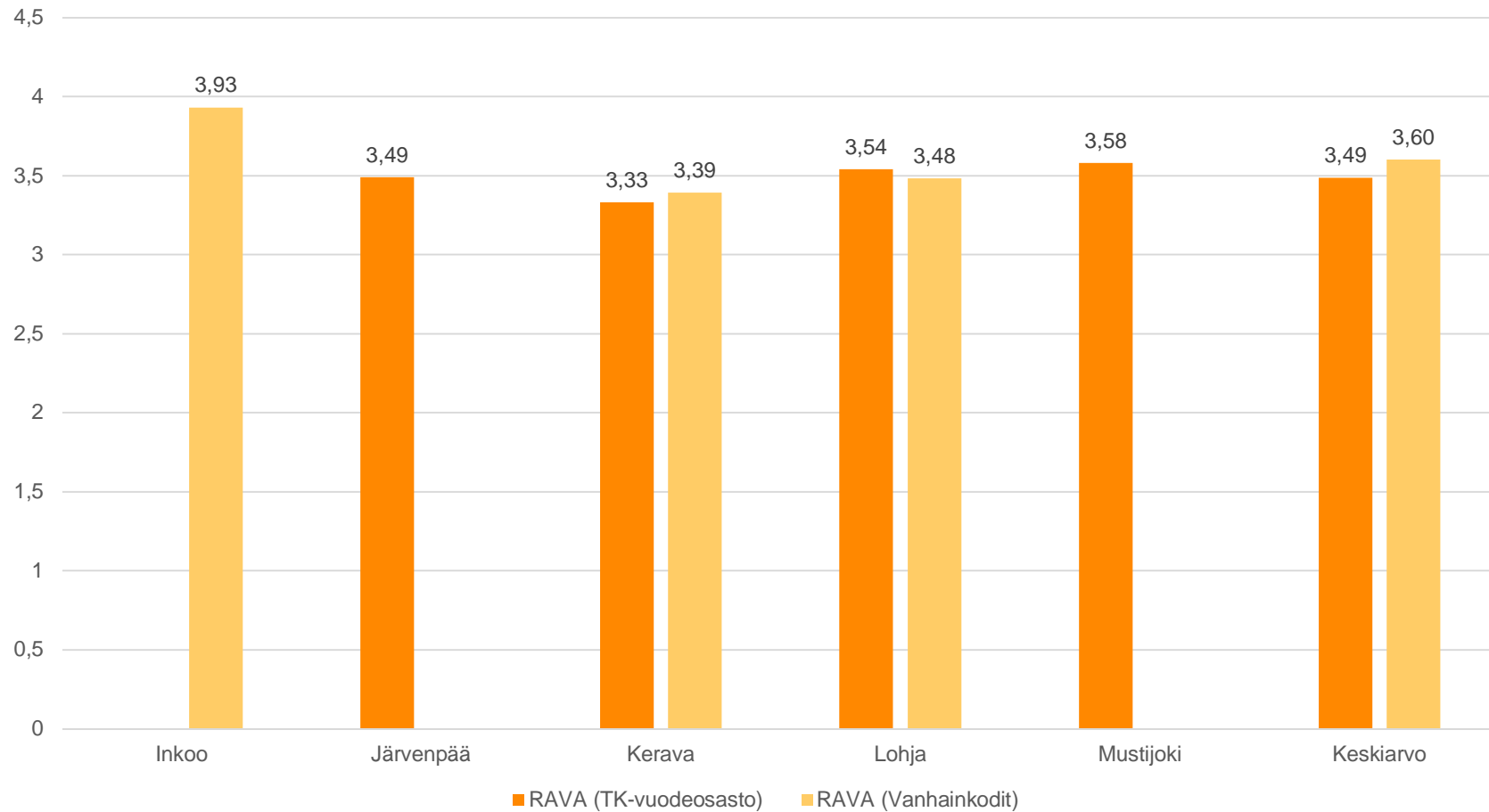

Laitoshoidon nettokustannukset vuoden aikana

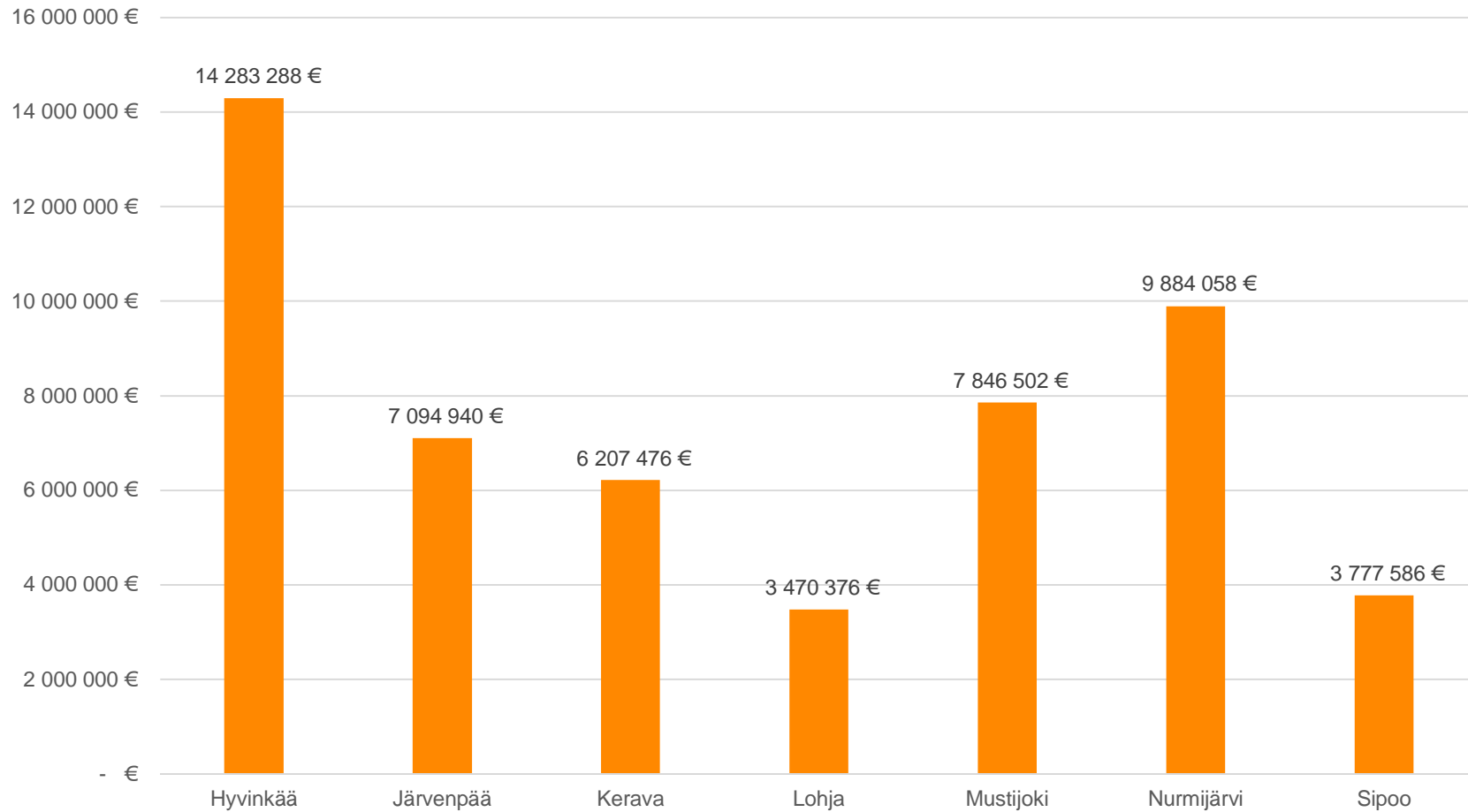

*=Kunta ilmoittanut brutto- ja nettokustannukset samoiksi



SOSIAALITAITO

Laitoshoidon nettokustannuksien jakautuminen

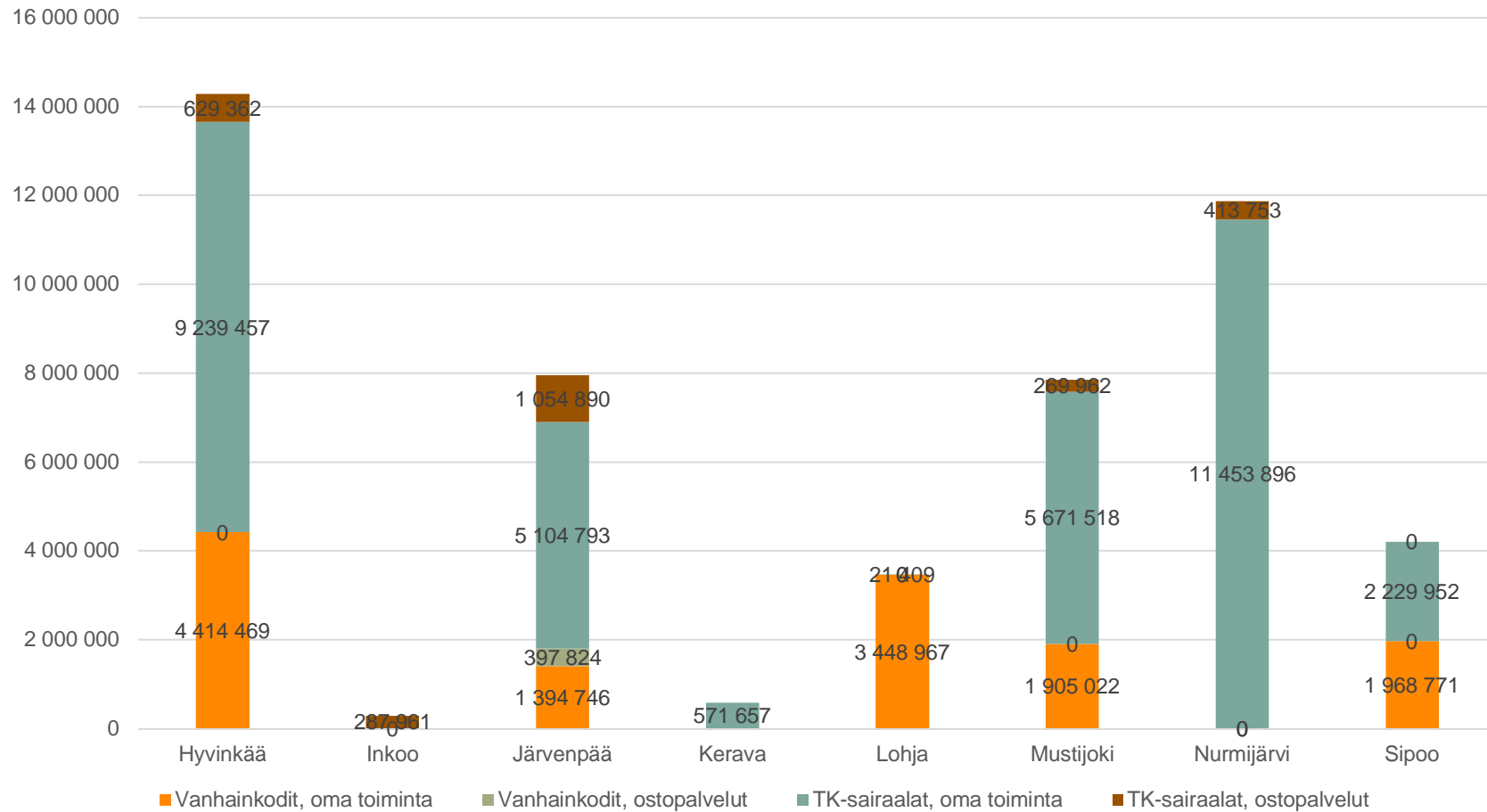

SOSIAALITAITO

Vanhainkotihoiton kustannukset euroina hoitovuorokautta kohti + RAVA

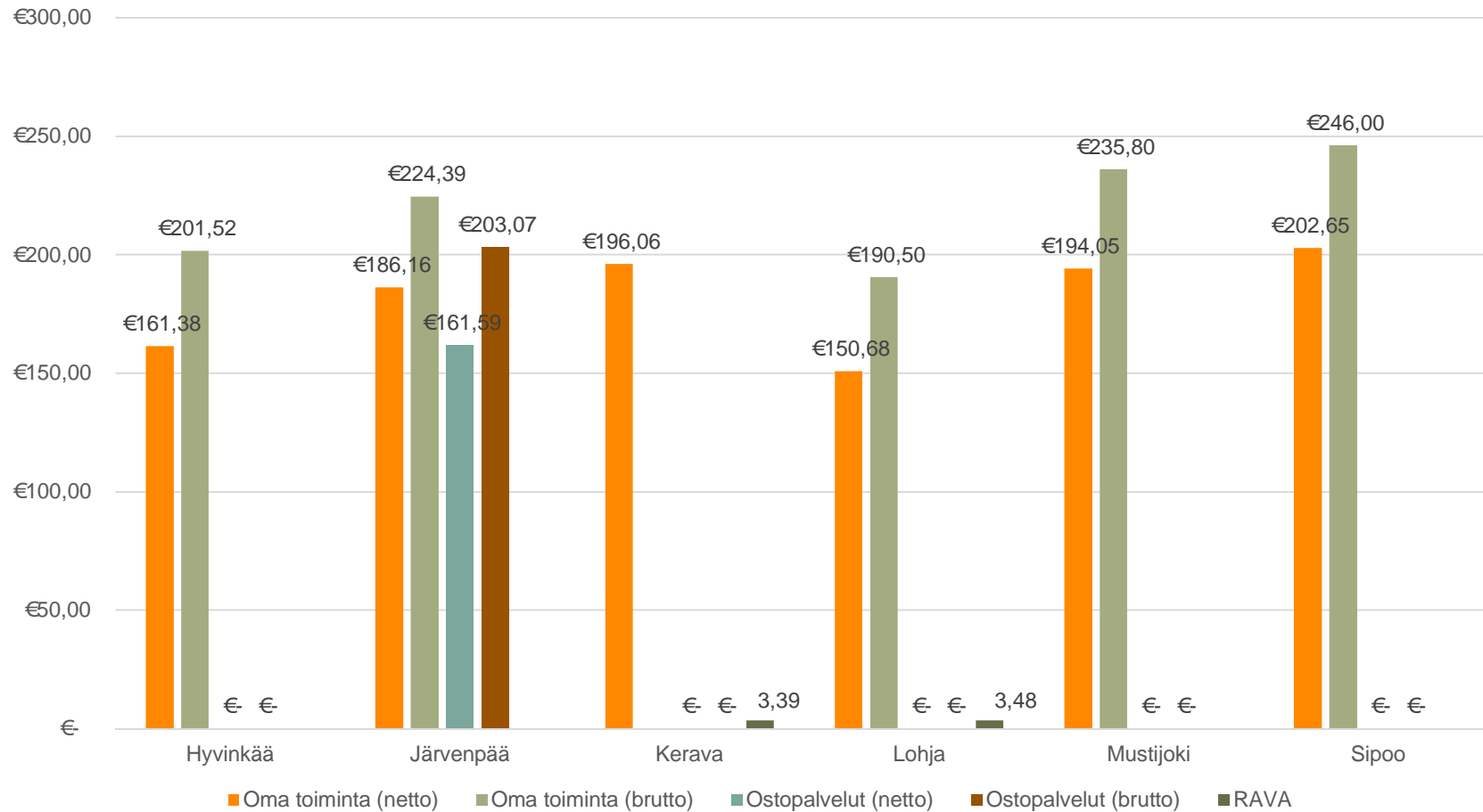

SOSIAALITAITO

Terveyskeskussairaanhoidon kustannukset euroina hoitovuorokautta kohti

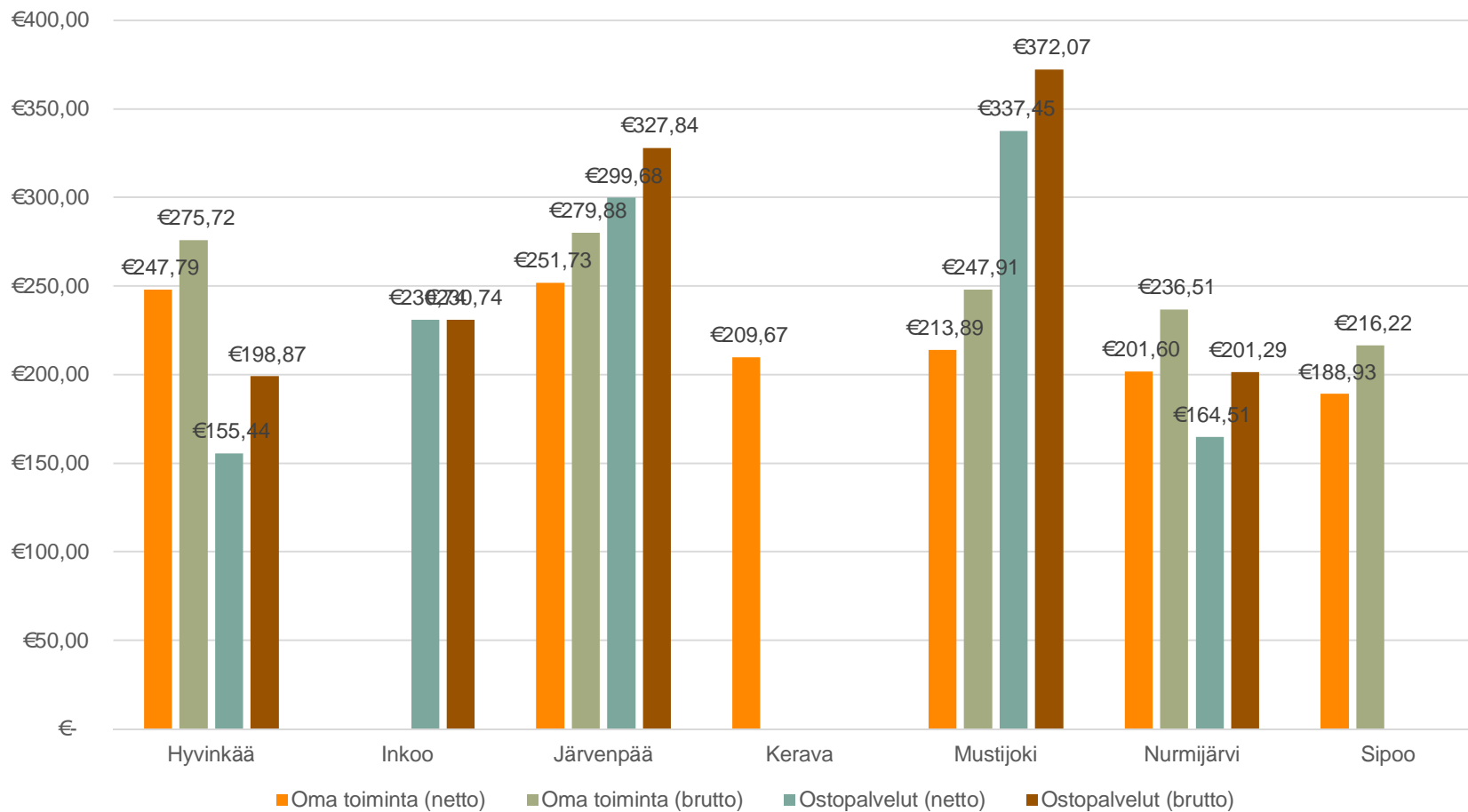

Laitoshoidon eri toimintamuotojen osuus kokonaiskustannuksista (netto)

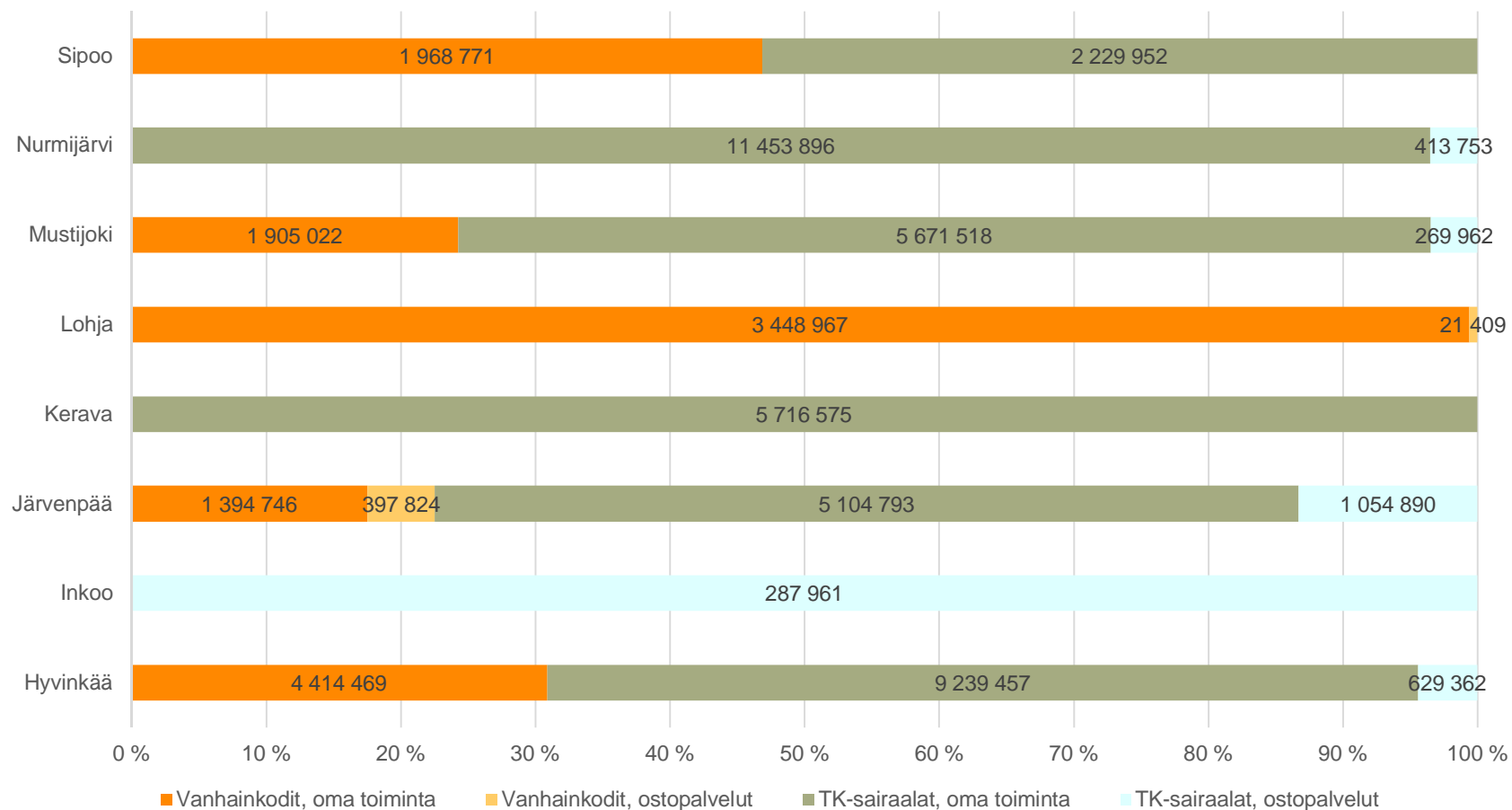

Eri palvelujen piirissä olevien 75 vuotta täyttäneiden osuus ikäluokasta poikkileikkaustilanteessa (ikävakioitu)

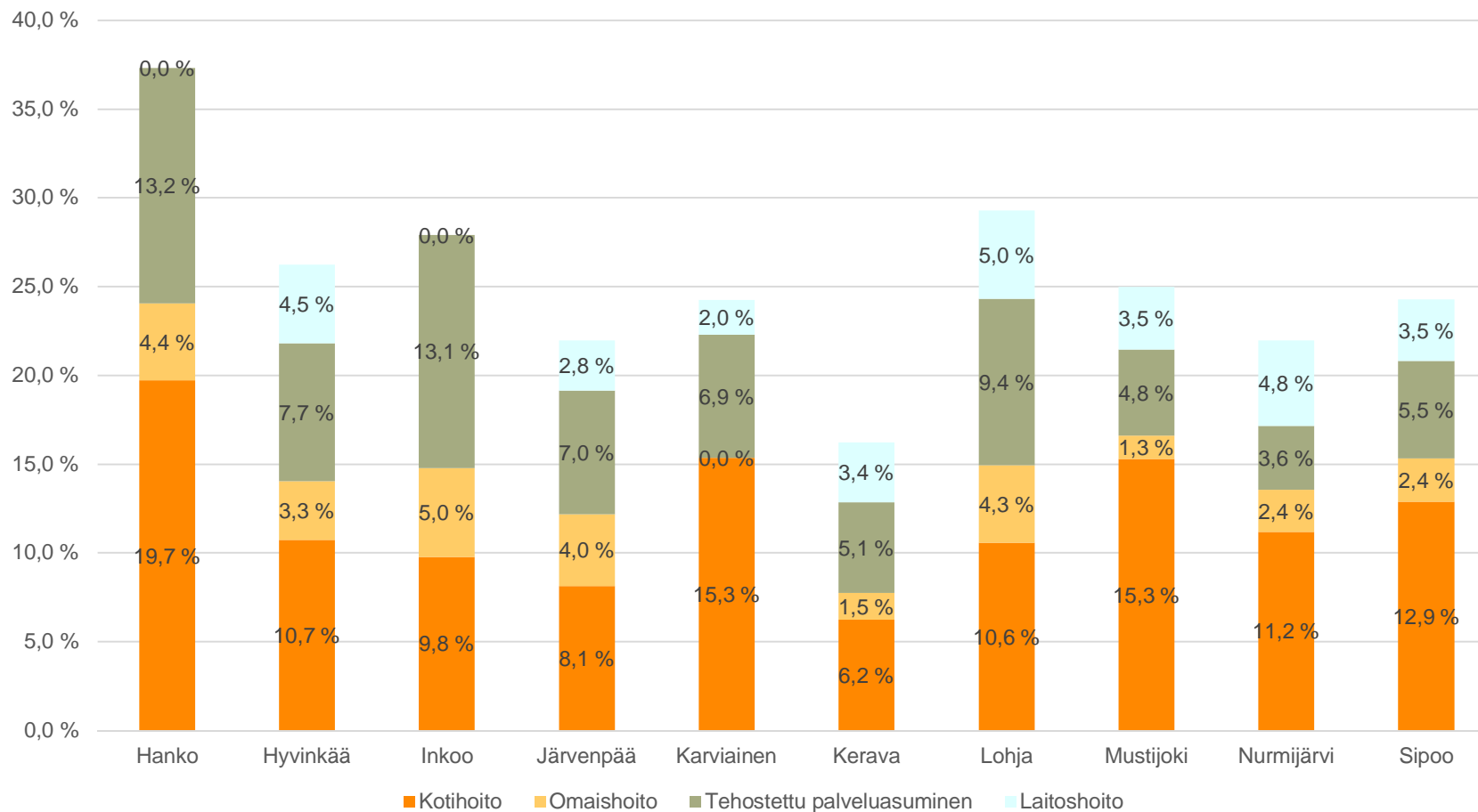

SOSIAALITAITO

Laitoshoito yli 75-vuotiaiden osalta

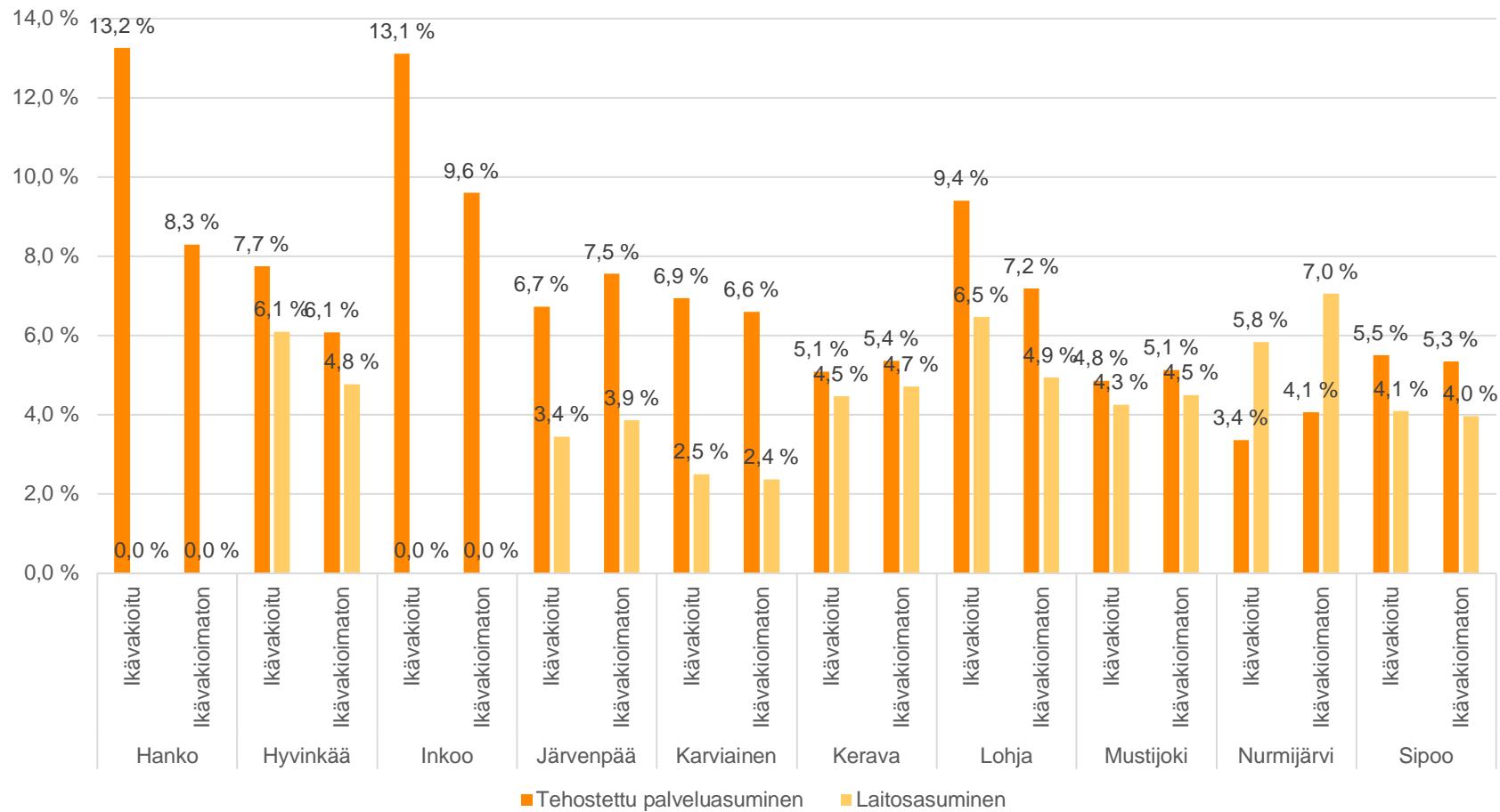

SOSIAALITAITO

Laitoshoidon oman toiminnan asiakkaat suhteessa henkilöstömäärään poikkileikkaustilanteessa + RAVA-keskiarvot (poikkileikkaus)

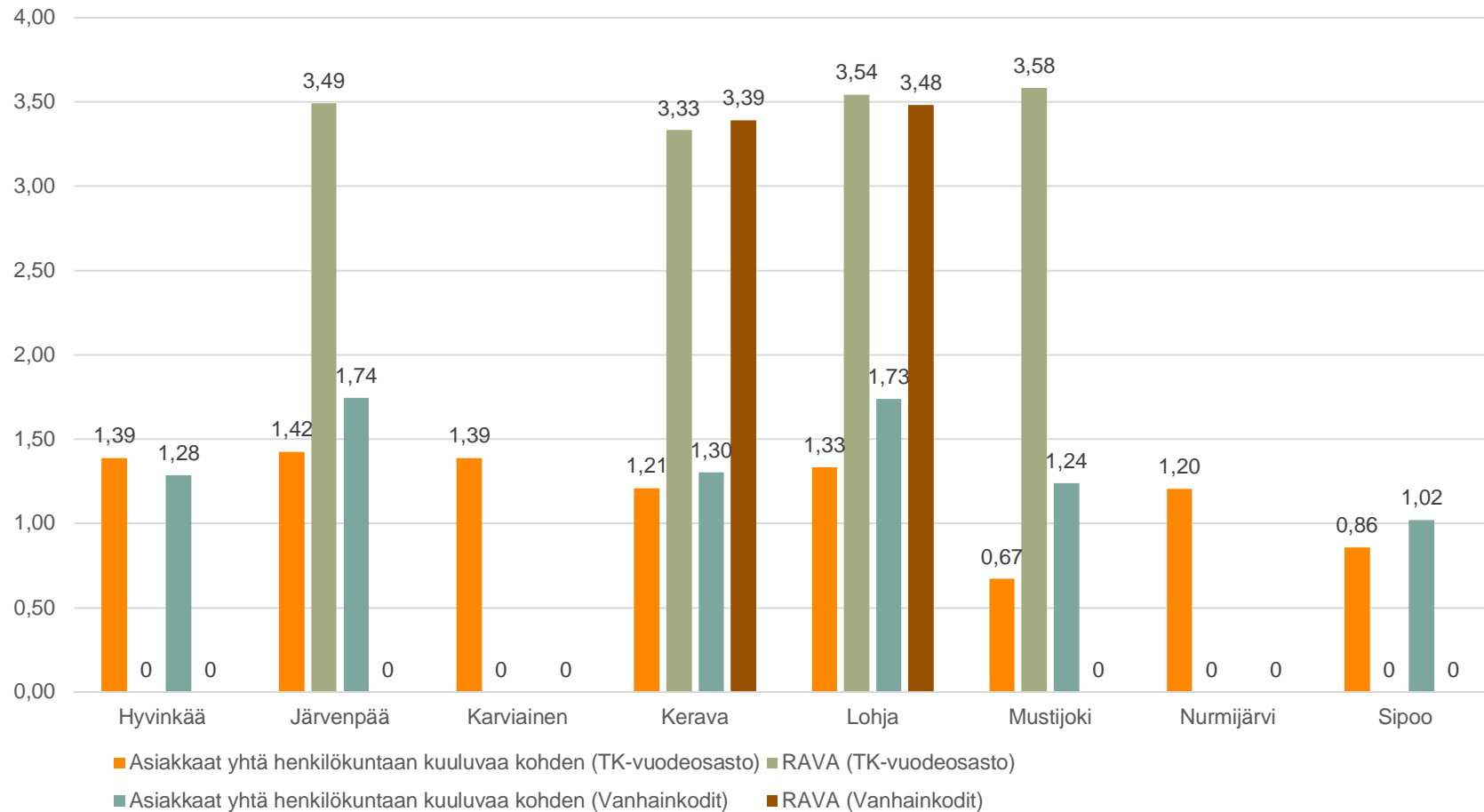

SOSIAALITAITO

Tehostetun palveluasumisen oman toiminnan asiakkaat yhtä henkilökuntaan kuuluvaa kohden + RAVA

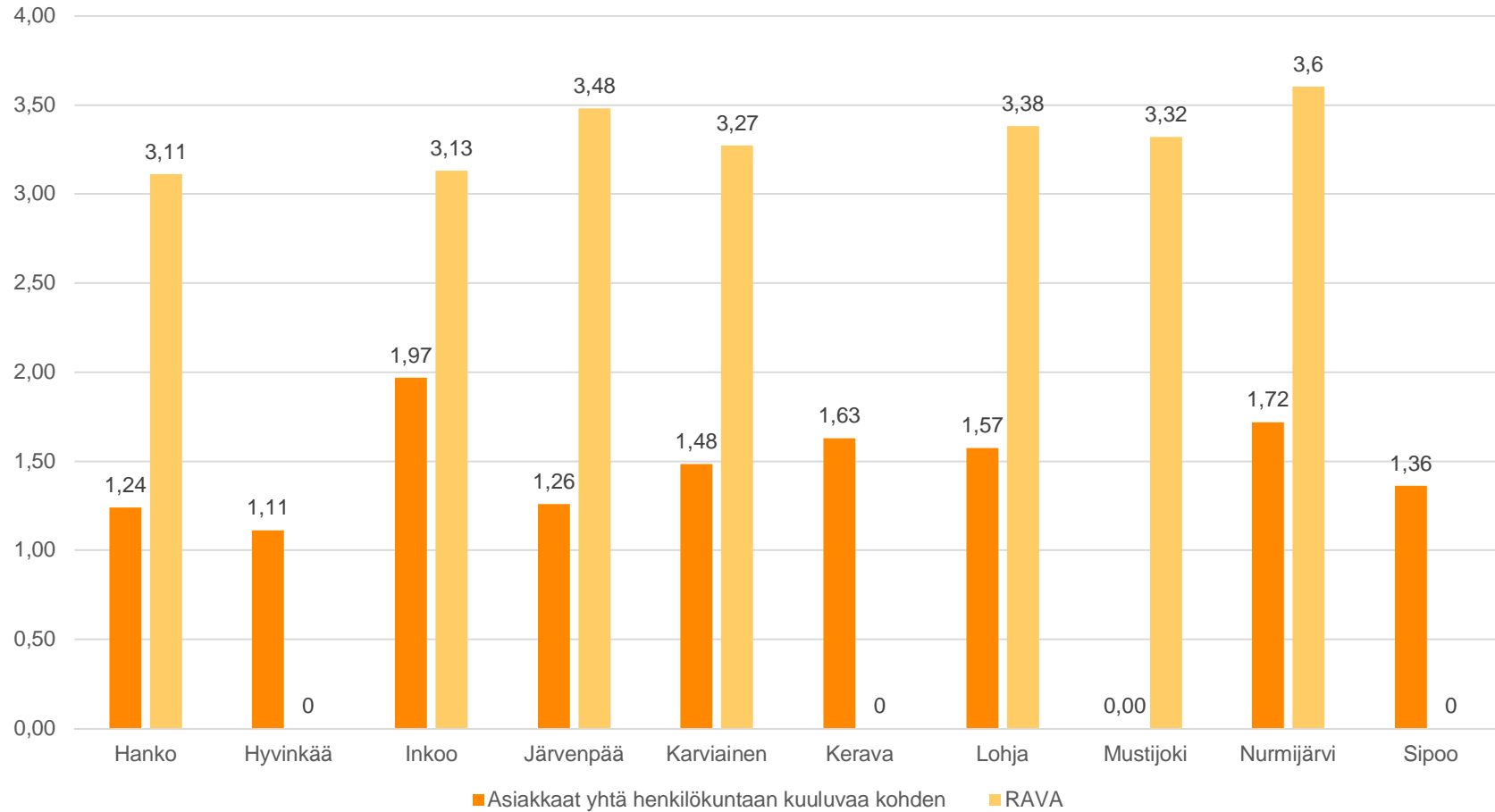

SOSIAALITAITO

Avosairaanhoidon lääkärin asiakasmäärät 2015

Avosairaanhoidon lääkärillä käyneet asiakkaat

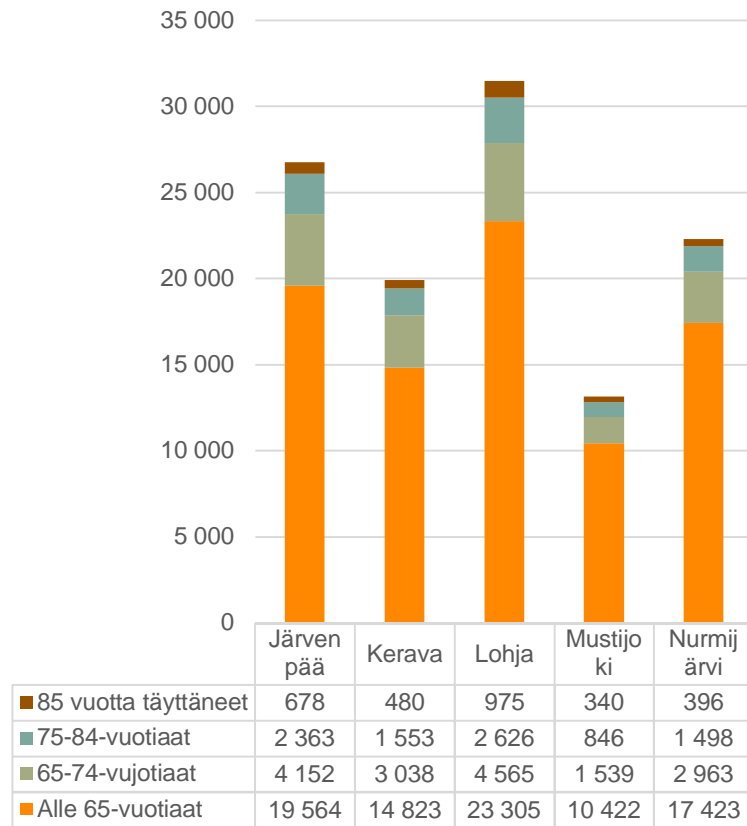

Avosairaanhoidon lääkärinvastaanottokäynnit

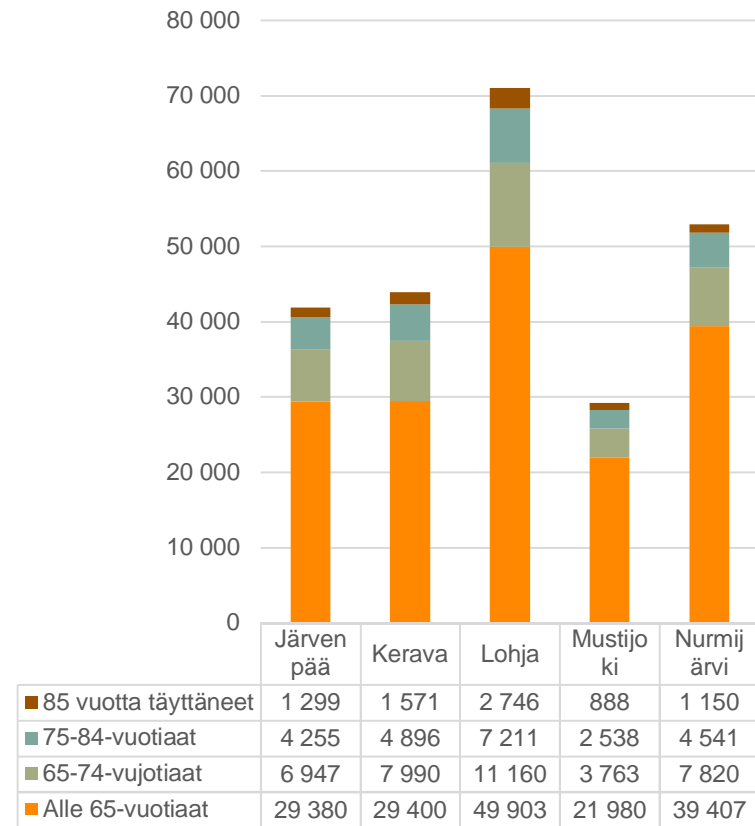

Avosairaanhoidon lääkärin vastaanottokäynnit asiakasta kohden

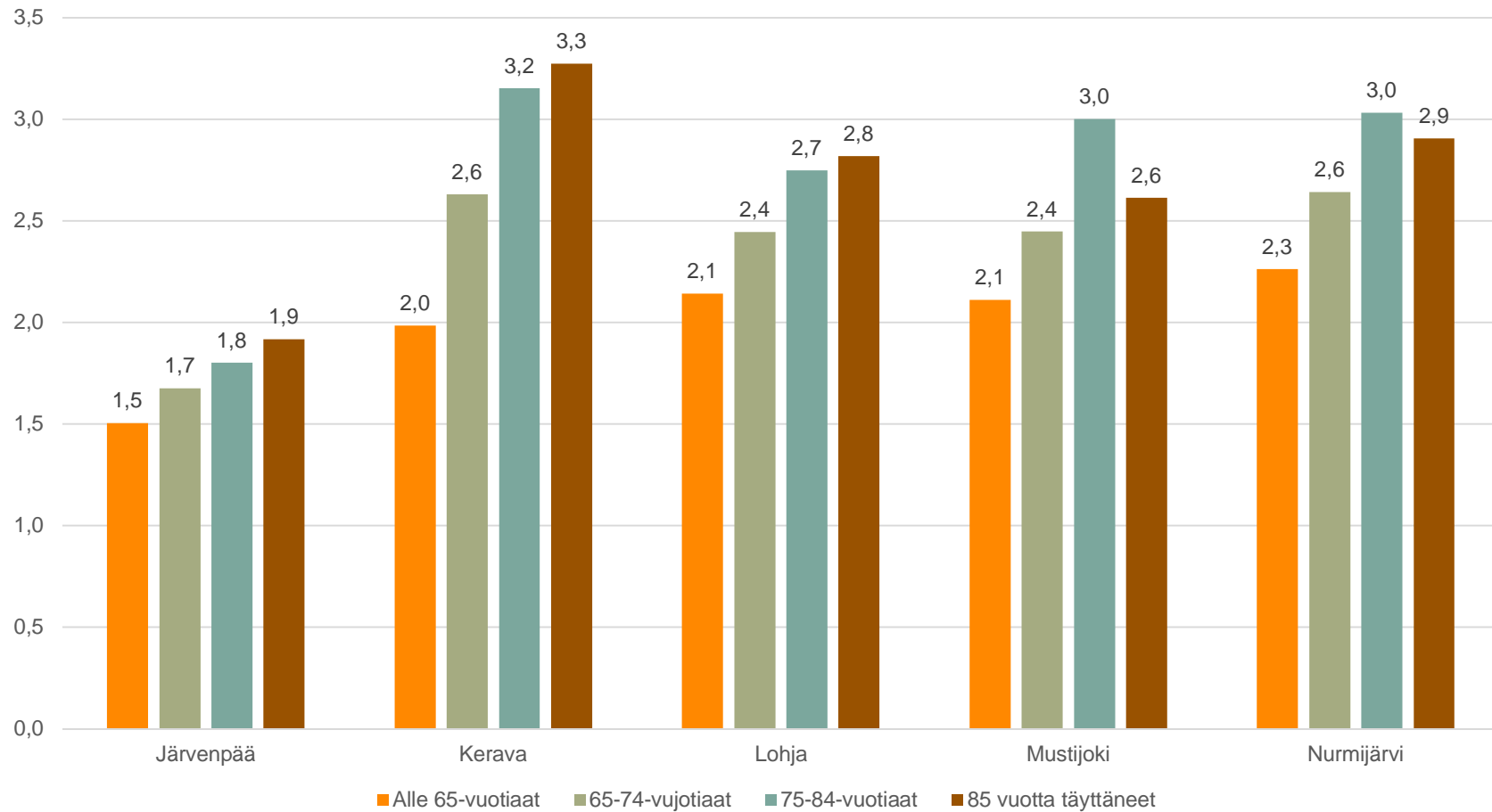

SOSIAALITAITO