

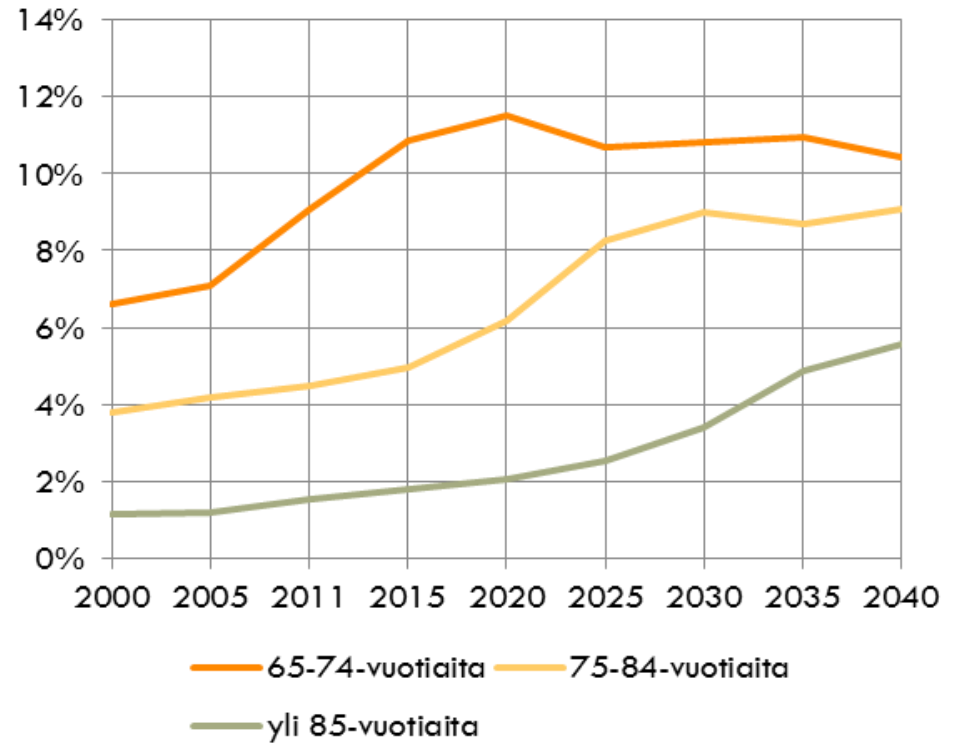

SOSIAALITALO

# IKÄIHMISTEN PALVELUJEN TILA 2011

# Länsi- ja Keski-Uusimaan ikääntyneiden väestömäärän muutos vv. 2000-2040

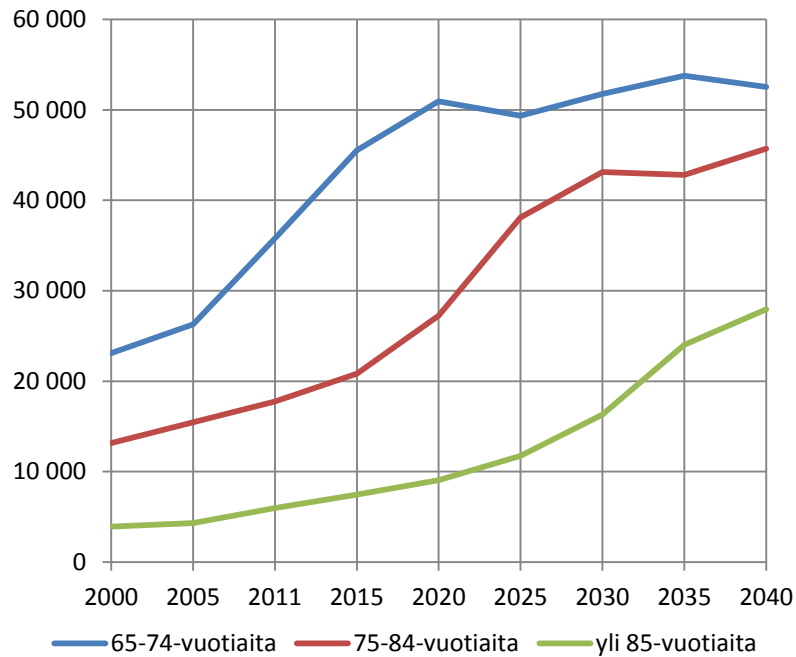

# Länsi- ja Keski-Uudenmaan väestökehitys kunnittain/sote-alueittain (65 vuotta täyttäneet)

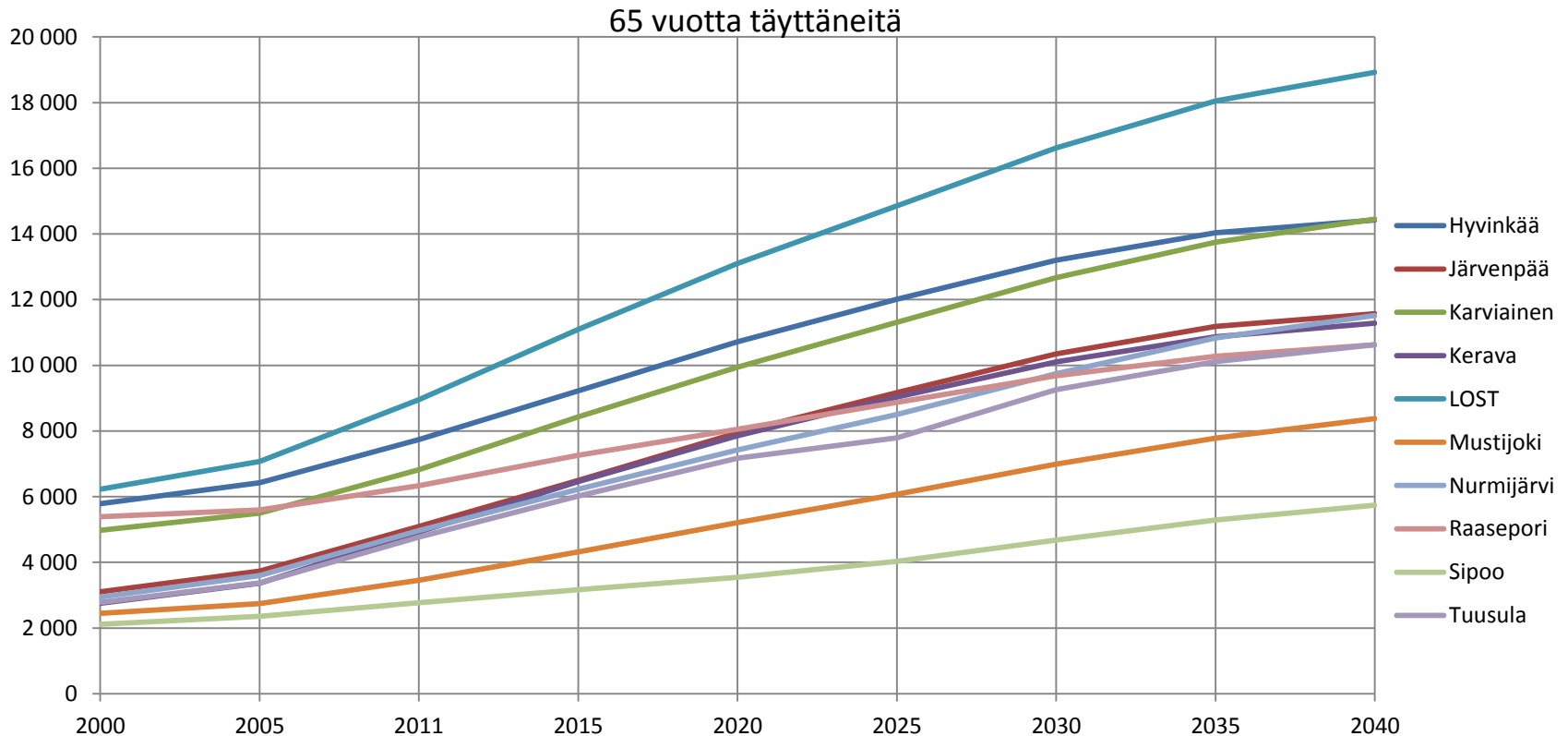

# Länsi- ja Keski-Uudenmaan väestökehitys kunnittain/sote-alueittain (75 vuotta täyttäneet)

75 vuotta täyttäneitä

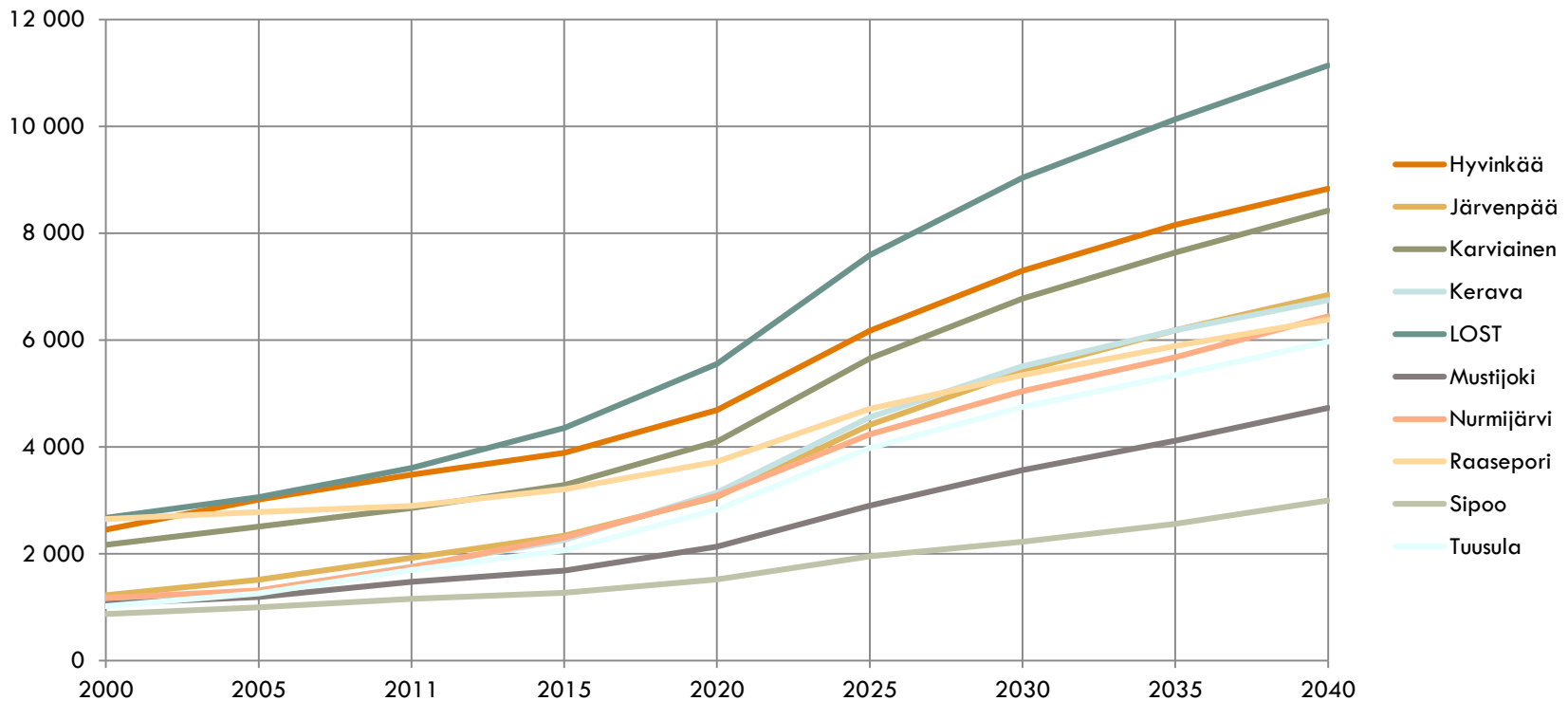

# Länsi- ja Keski-Uudenmaan väestökehitys kunnittain/sote-alueittain (85 vuotta täyttäneet)

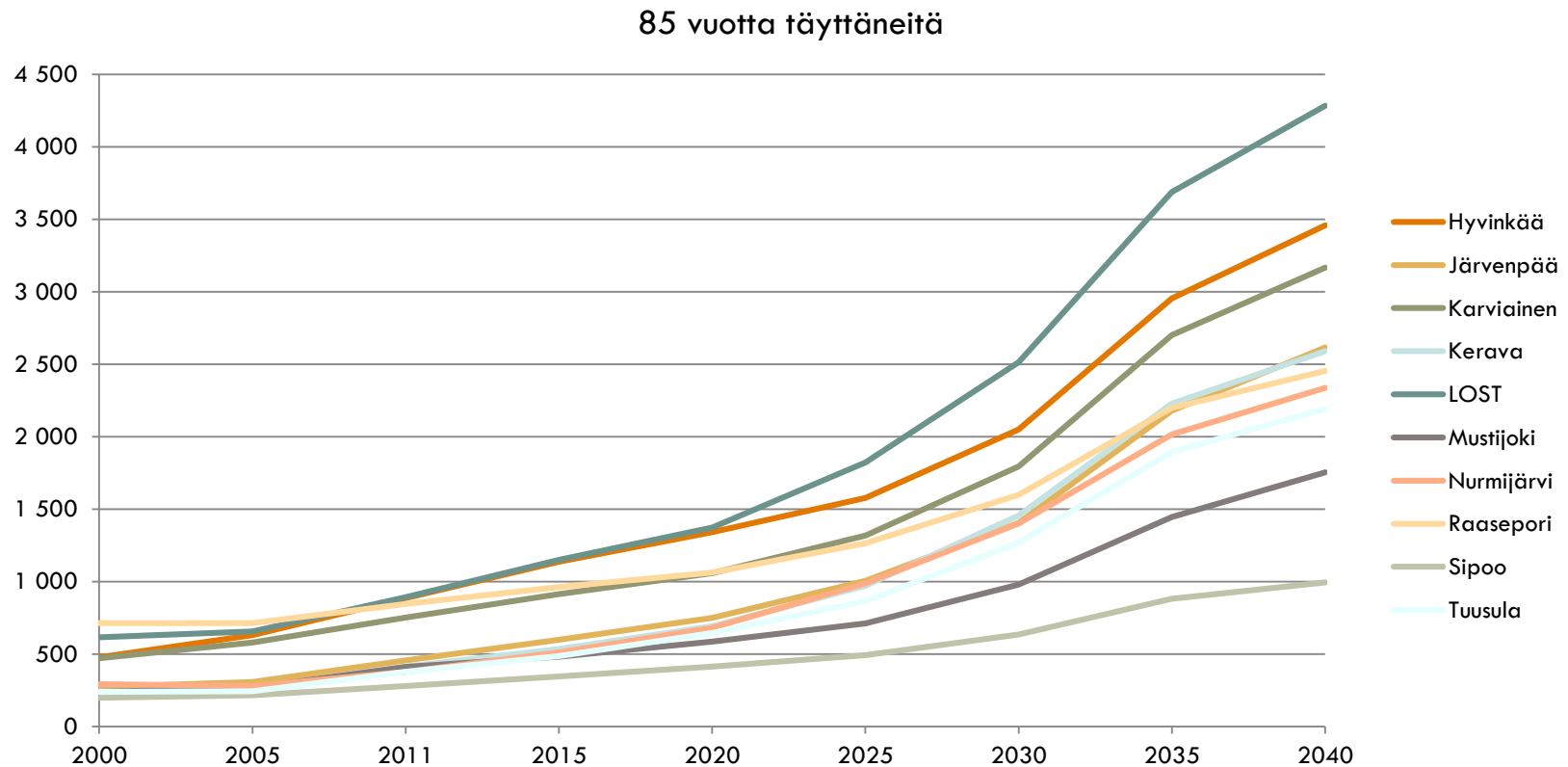

# Väestömäärät kunnittain/sote-alueittain

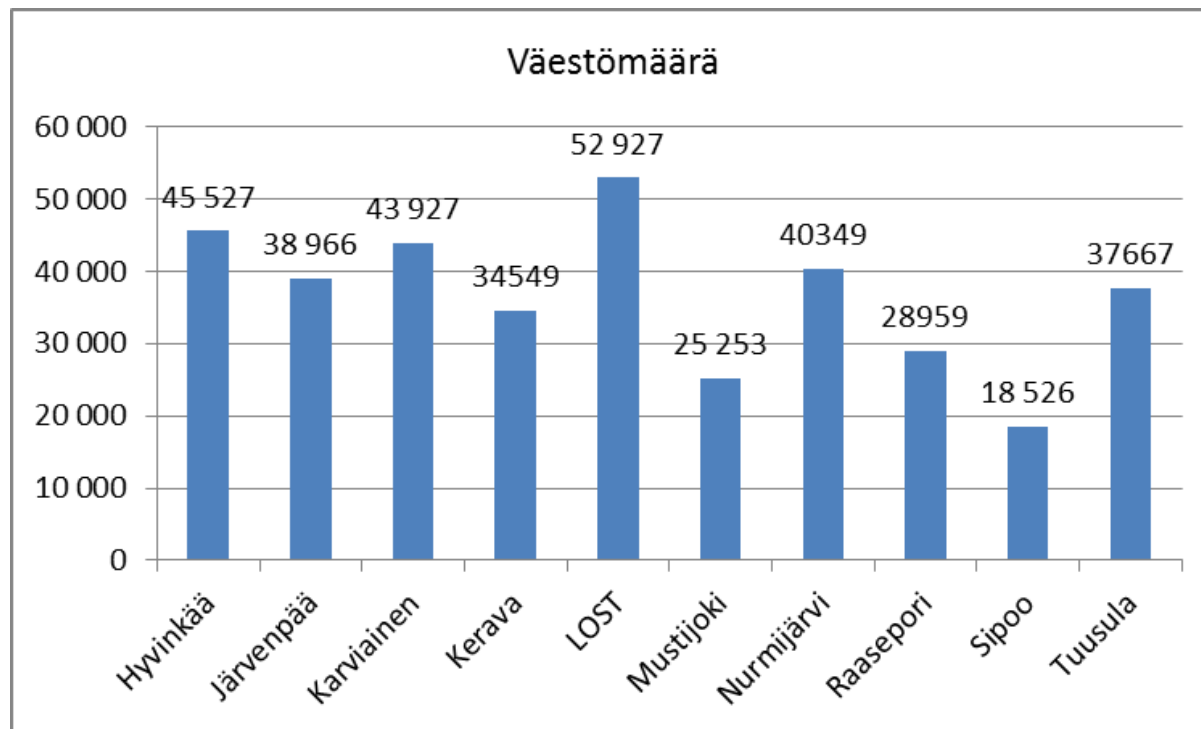

# 75 vuotta täyttäneiden määrä kunnittain/sotealueittain

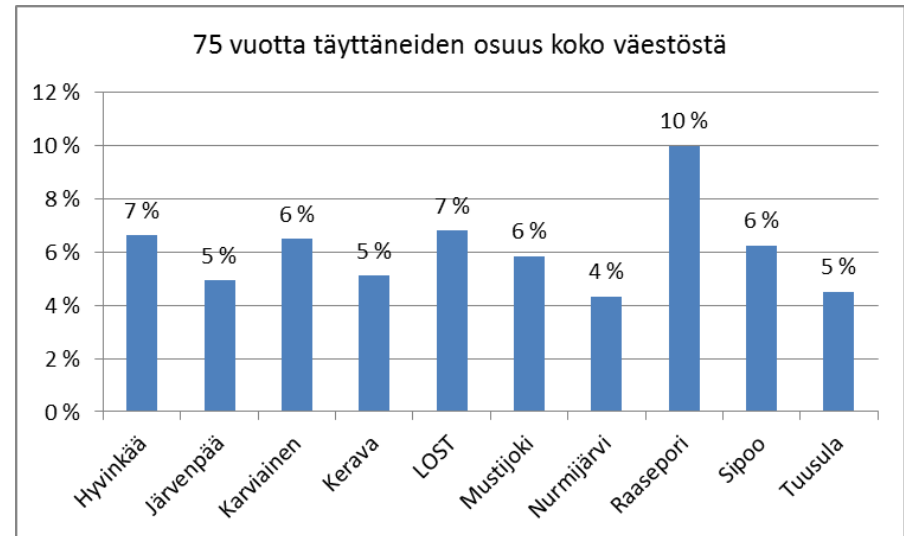
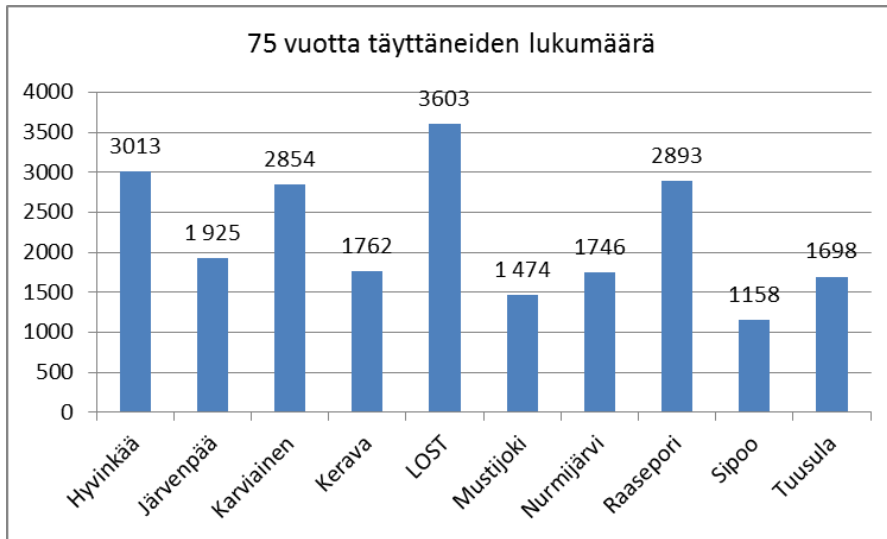

# Ikäluokittaiset väestöosuudet kunnittain/sotealueittain

Väestö ikäluokittain

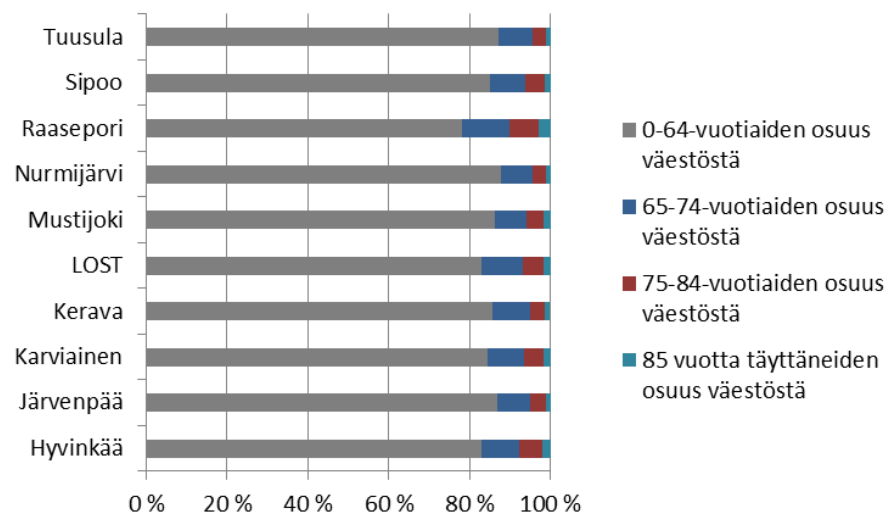
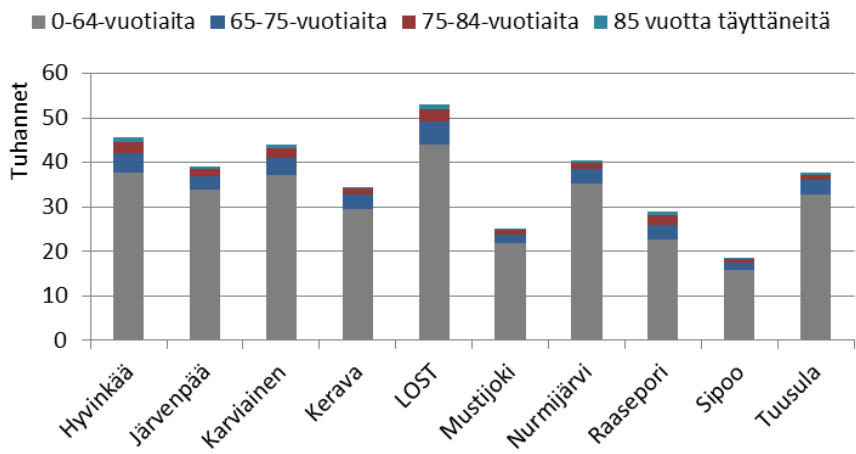



# 65 vuotta täyttäneiden ennuste 2000-2040 kunnittain/sotealueittain

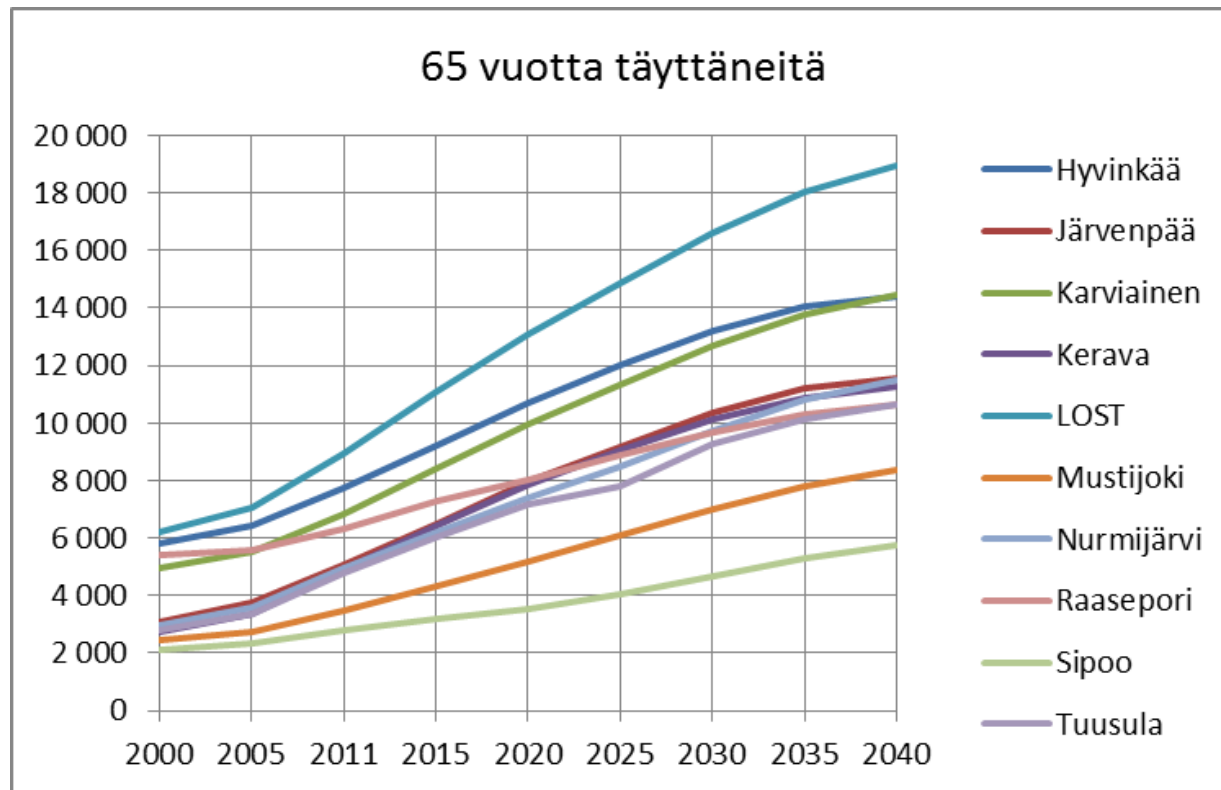

# 75 vuotta täyttäneiden ennuste 2000-2040 kunnittain/sotealueittain

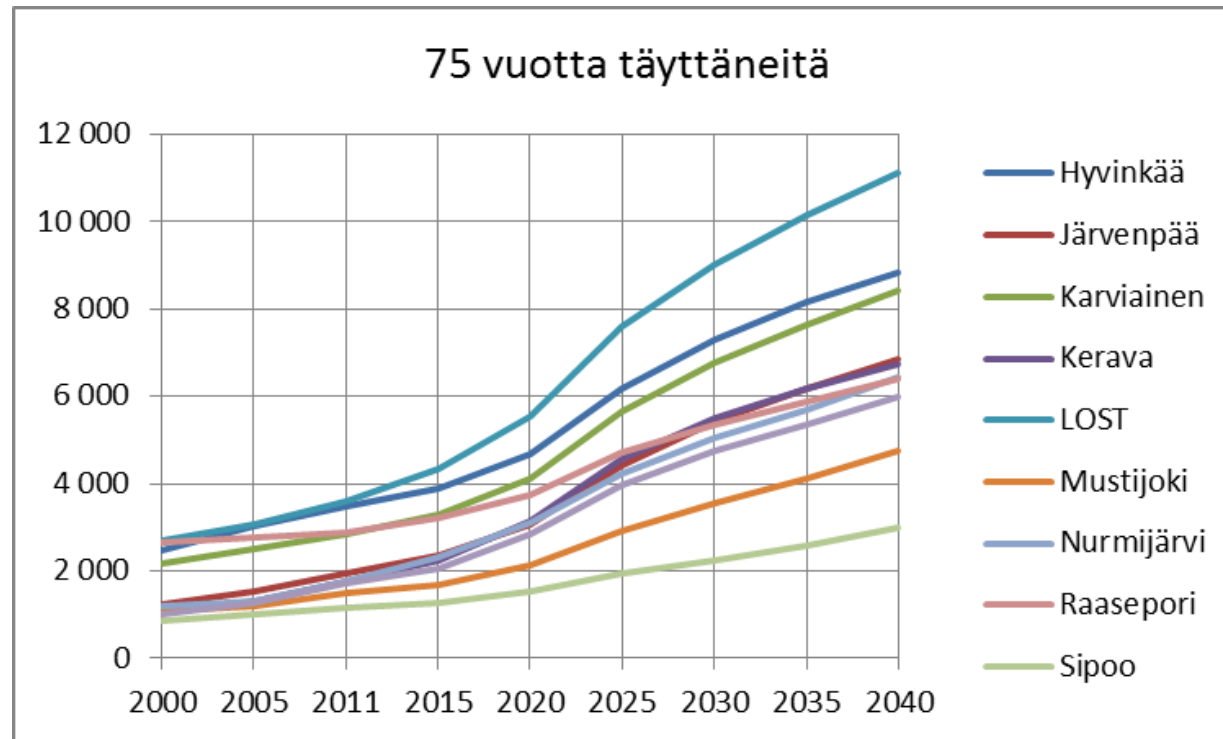

# 85 vuotta täyttäneiden ennuste 2000-2040 kunnittain/sotealueittain

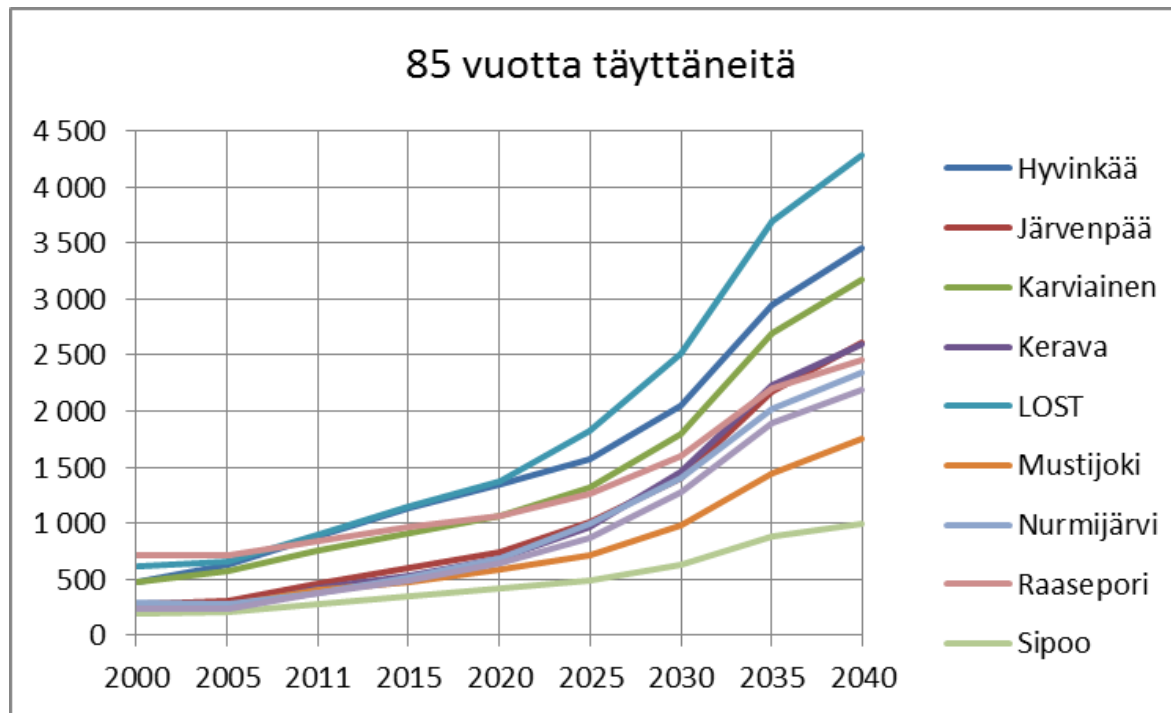

# Säännöllisen kotihoidon asiakkaiden (poikkileikkaus) osuus ikäluokasta (ikävakioitu)

Valtakunnallisina tavoitteina vuoteen 2012 mennessä on, että 75 vuotta täyttäneistä henkilöistä 13–14 prosenttia saa säännöllistä kotihoitoa (Ikäihmisten palvelujen laatusuositus, STM:n julkaisuja 2008:3)

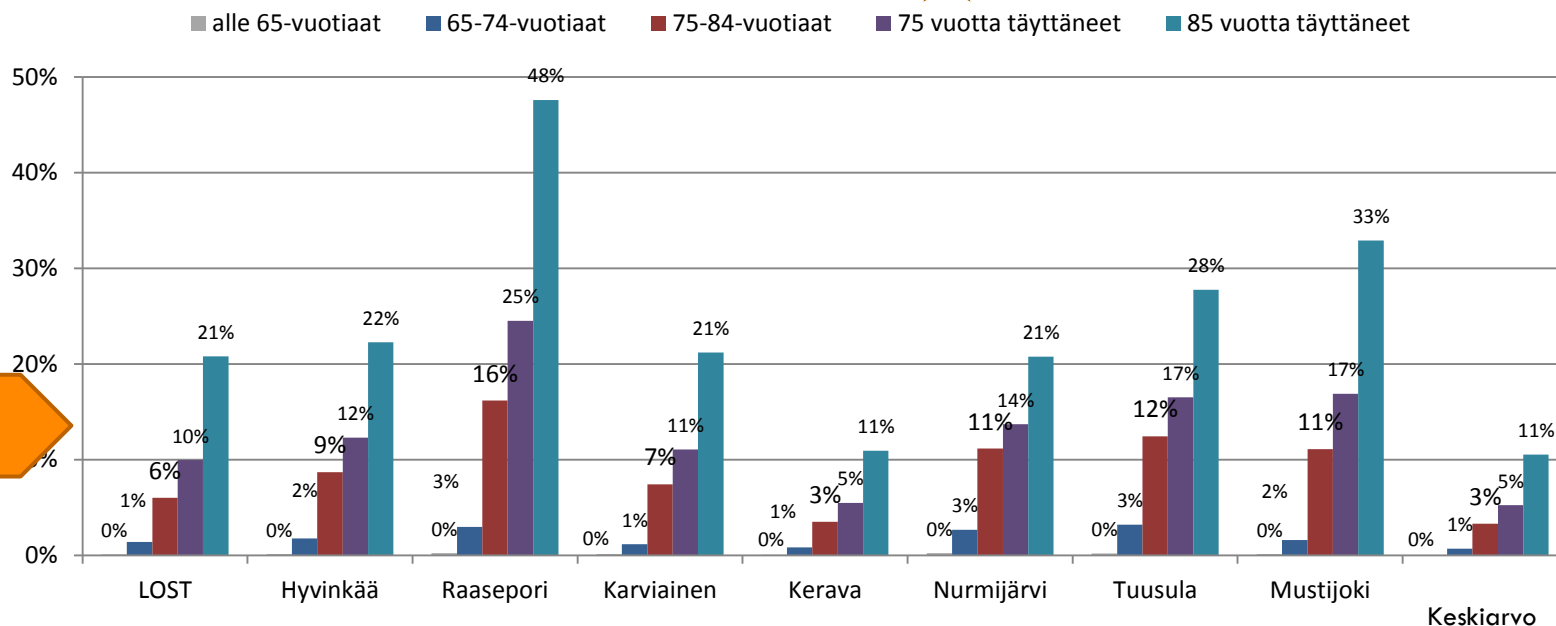

# Säännöllisen kotihoidon asiakasmäärät ikäryhmittäin poikkileikkaustilanteessa 31.12.2011

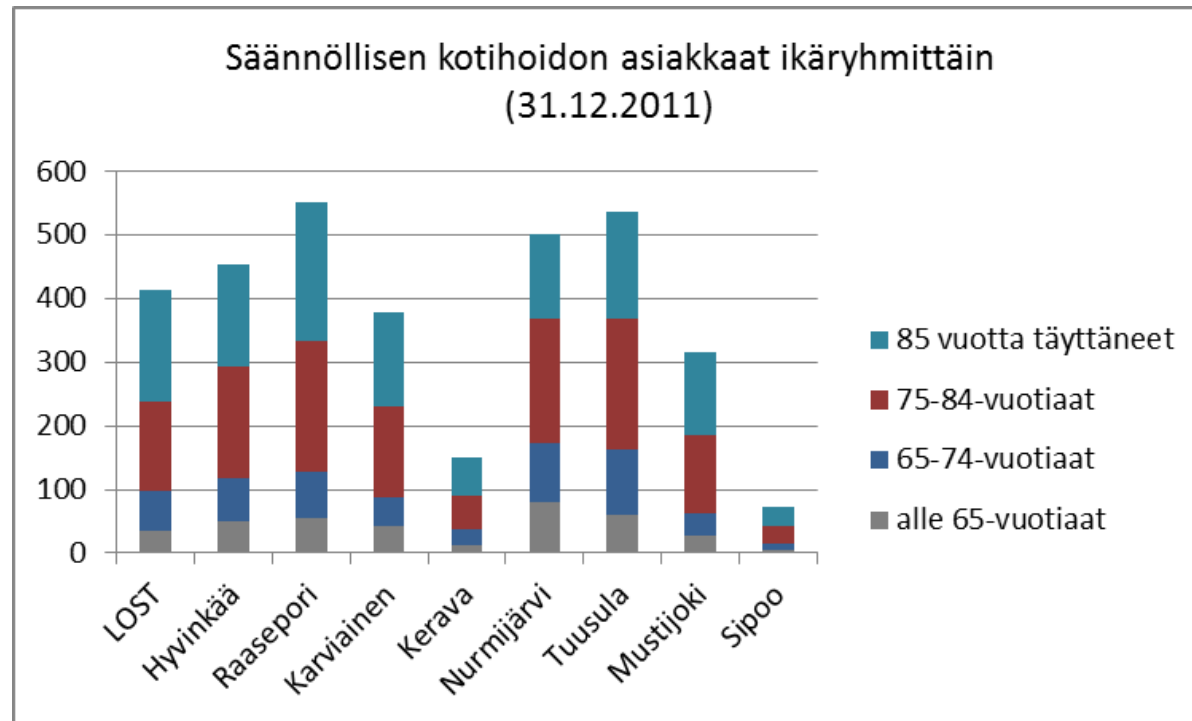

# Kotihoiton ikäryhmittäiset käyntimäärät vuoden 2011 aikana

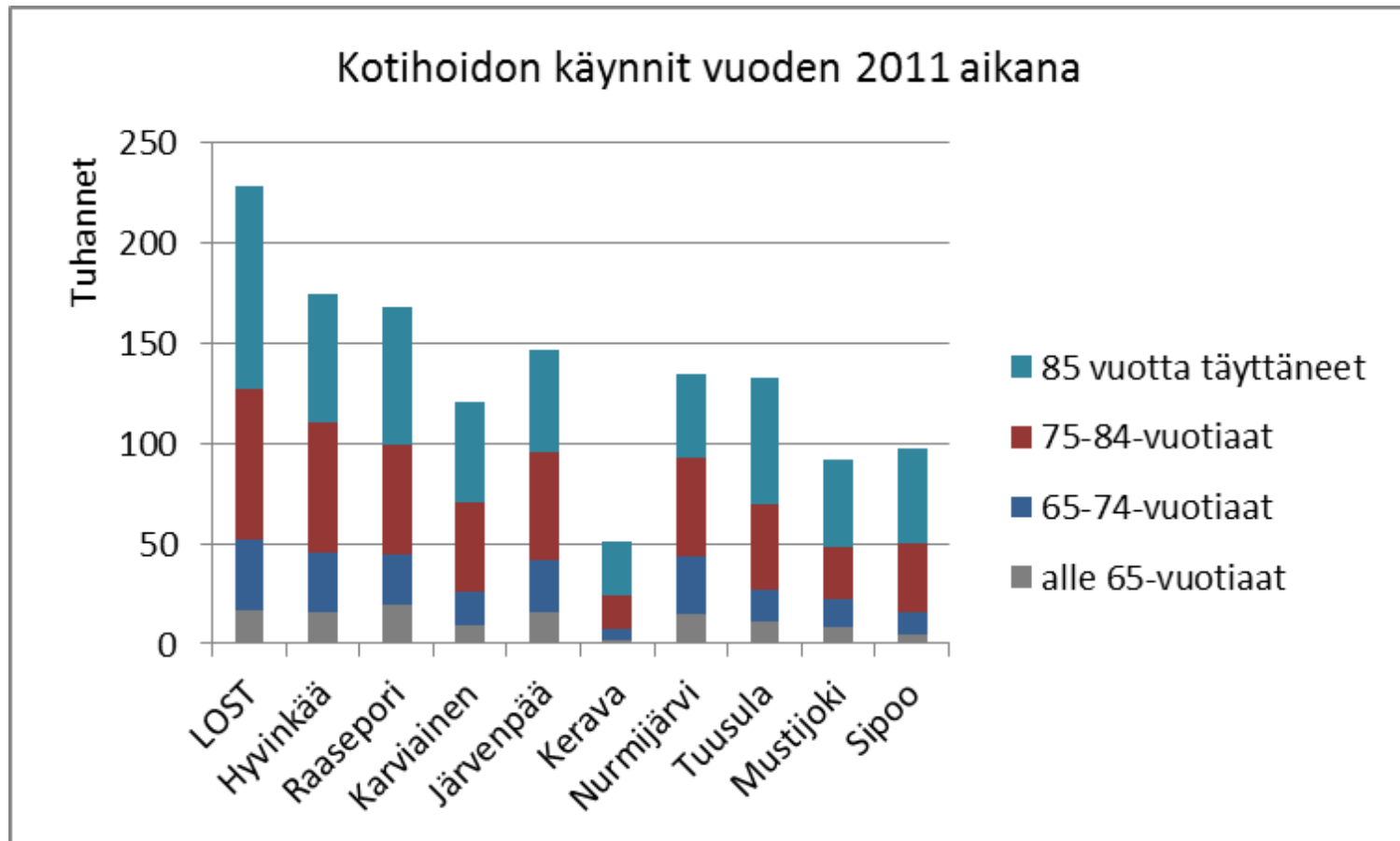

# Kotihoidon käyntimäärät asiakasta kohden (vuoden 2011 aikana)

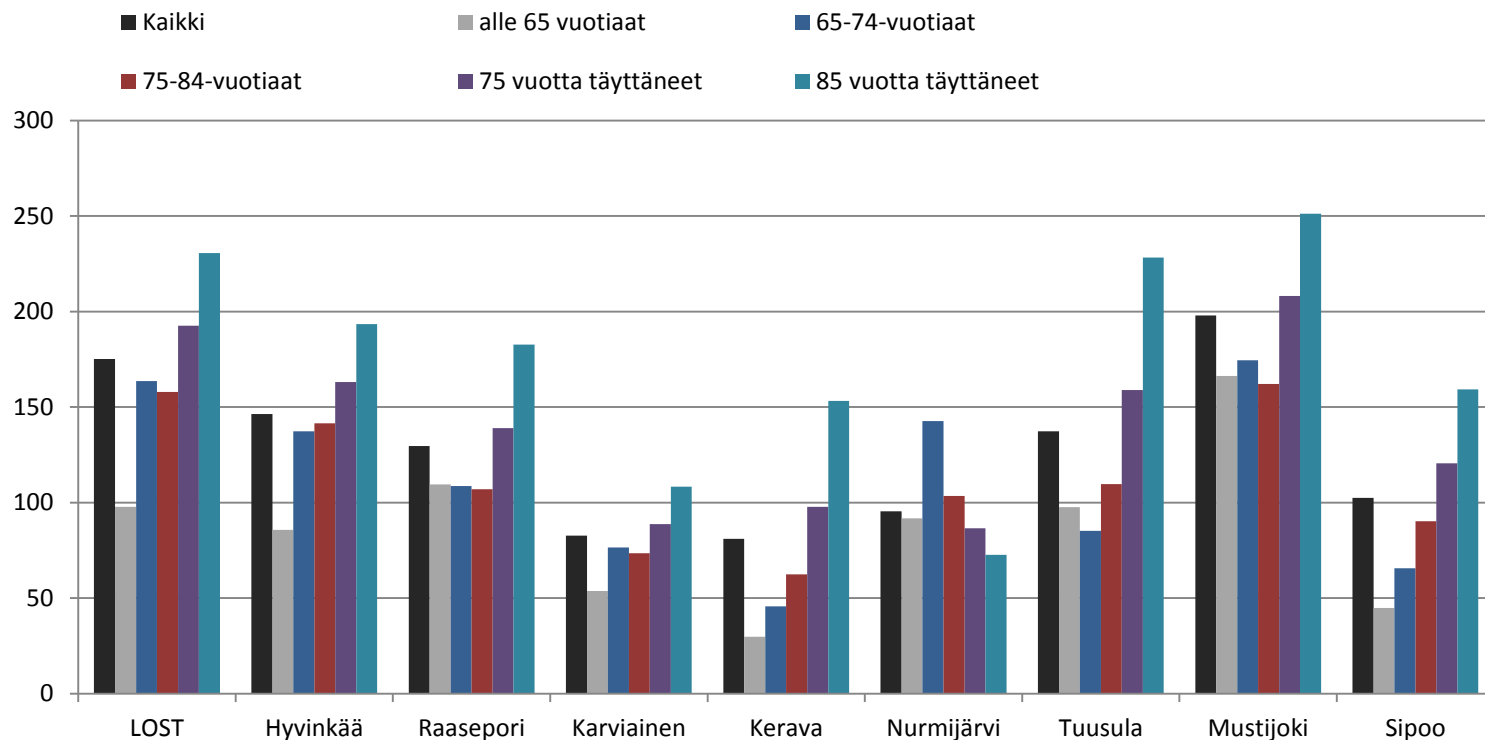

# Ennuste kotihoidon asiakkaiden (poikkileikkaus) lukumäärästä (kaikki asiakkaat)

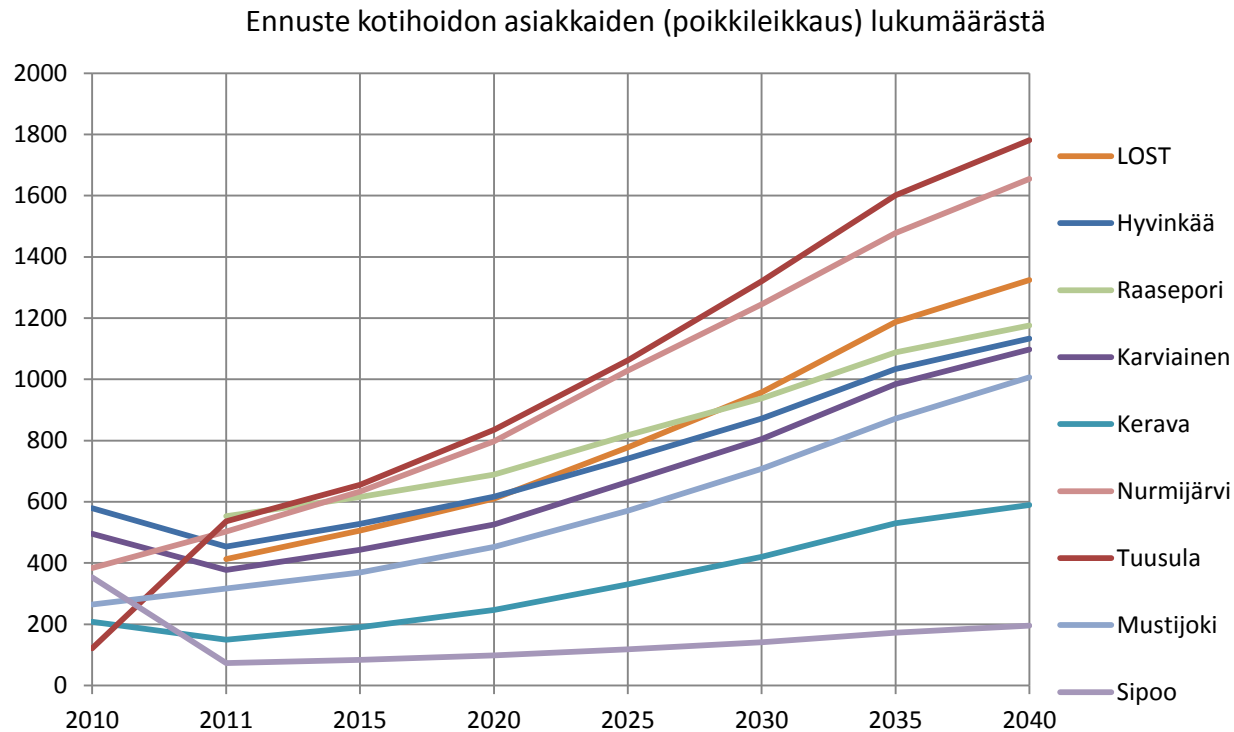



# Ennuste kotihoidon 75 vuotta täyttäneiden asiakkaiden (poikkileikkaus) lukumäärästä

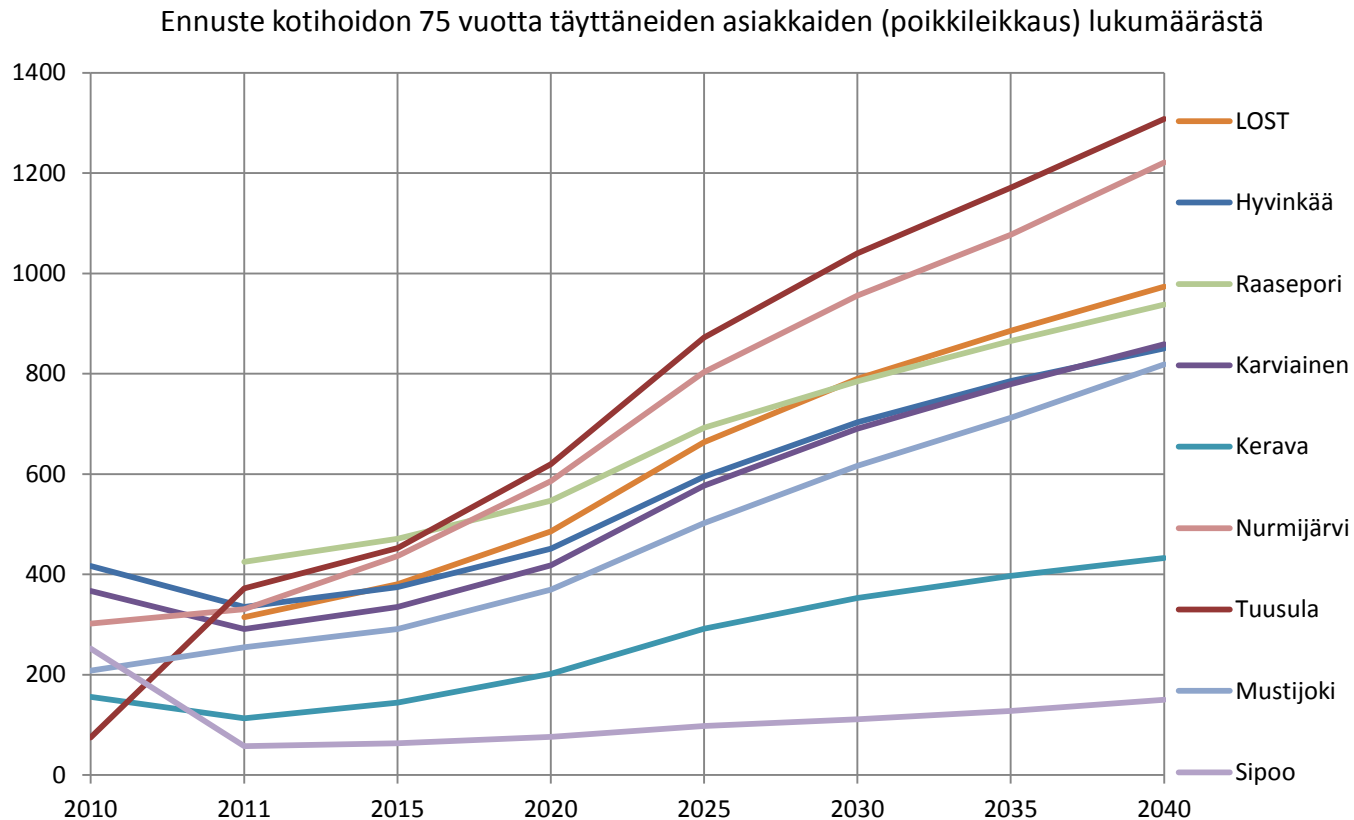

# Kotihoidon asiakasmäärän (kaikki ikäryhmät) prosentuaalinen kasvuennuste

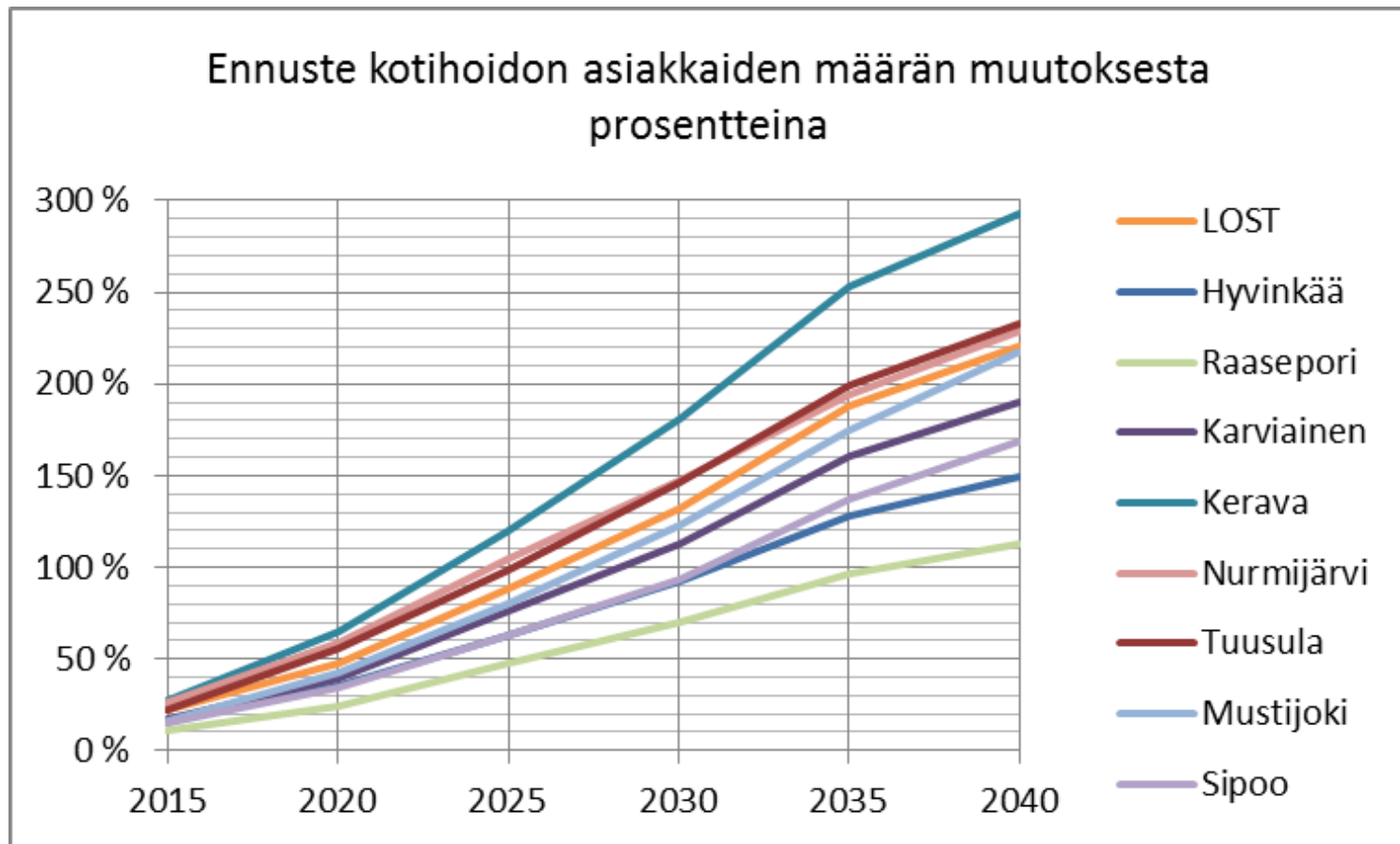

# Kotihoidon asiakasmäärän prosentuaalinen kasvuennuste 75 vuotta täyttäneiden osalta

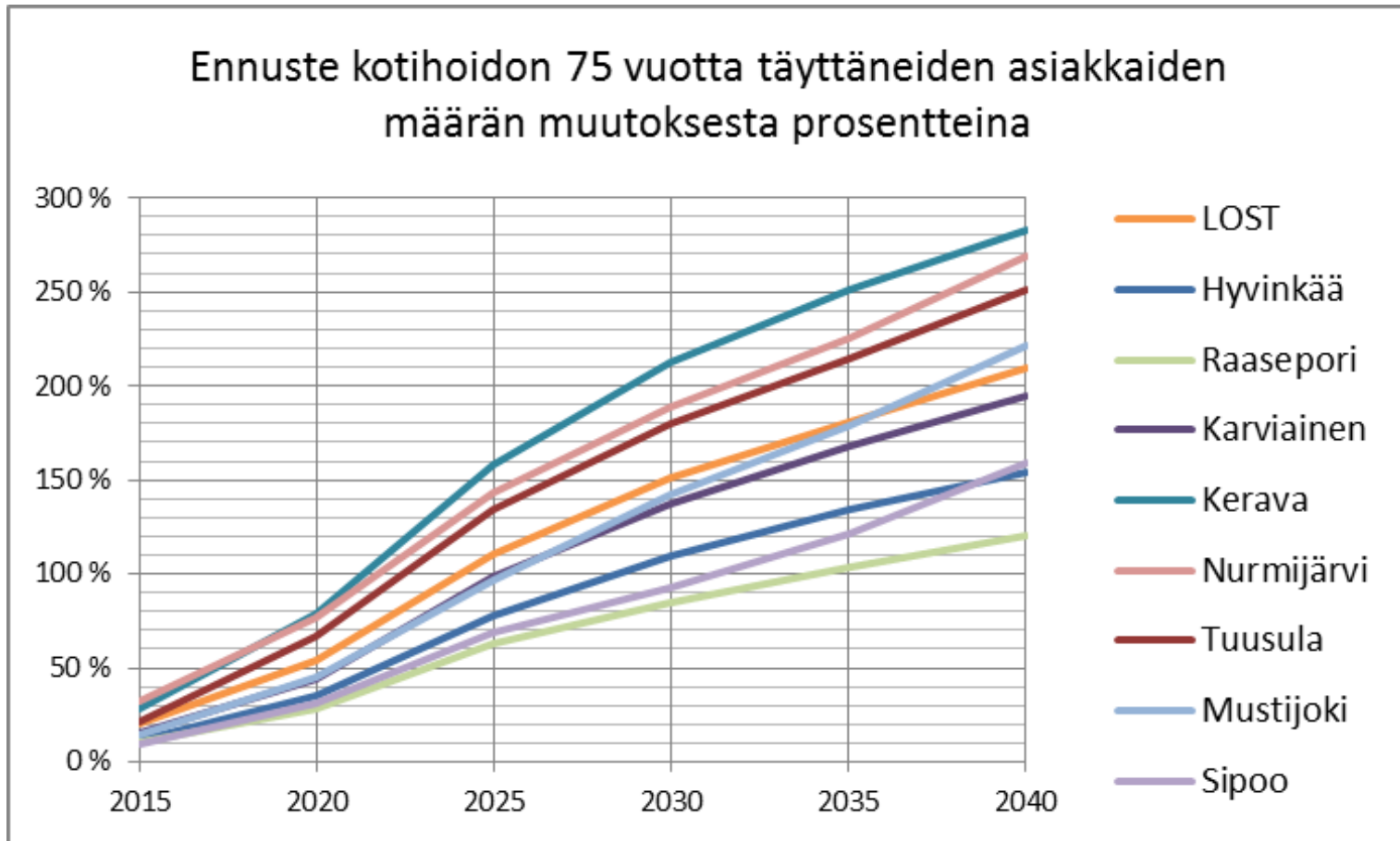

# Ostopalvelujen osuus kotihoidon käyntikustannuksista

Oman toiminnan ja ostopalvelujen kustannusten osuus kotihoidon kokonaiskustannuksista

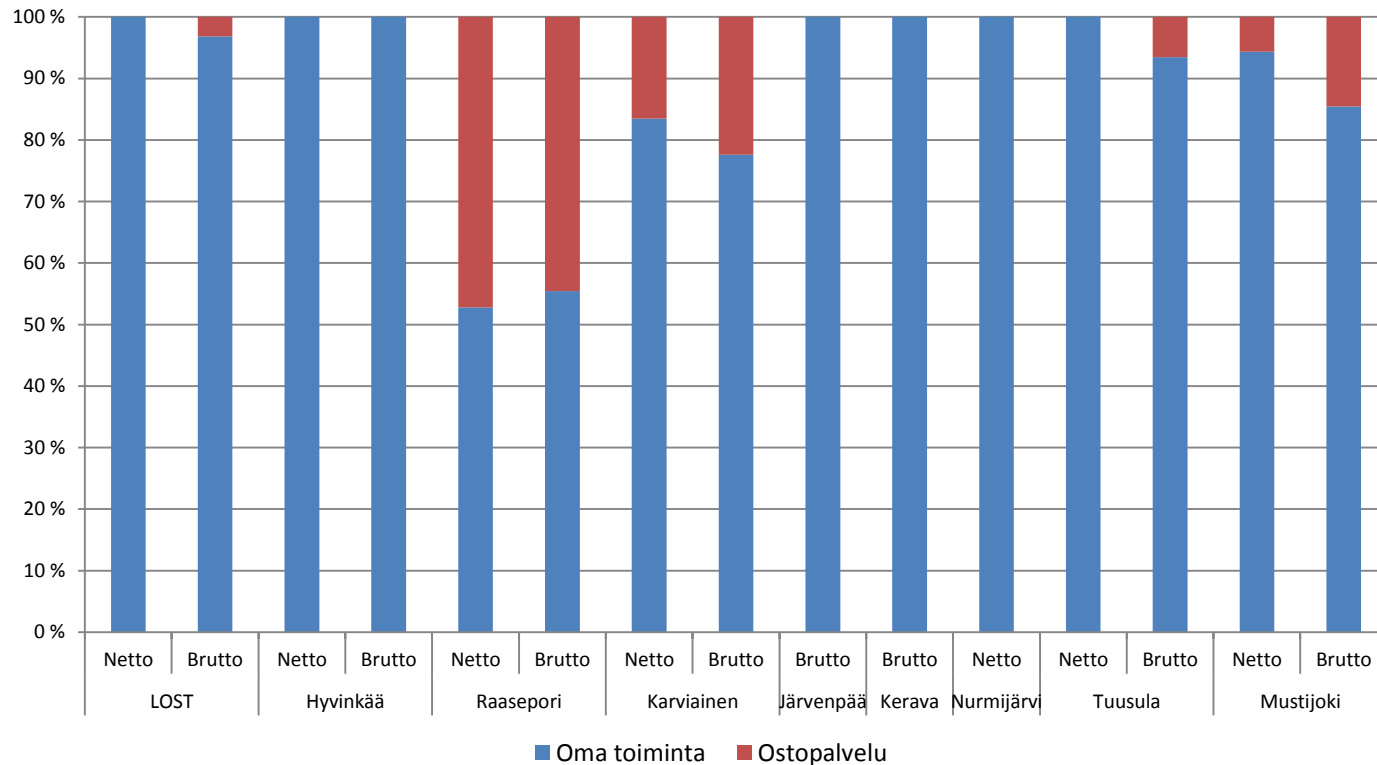

# Kotihoidon kokonaiskustannukset (oma toiminta/ ostopalvelut)

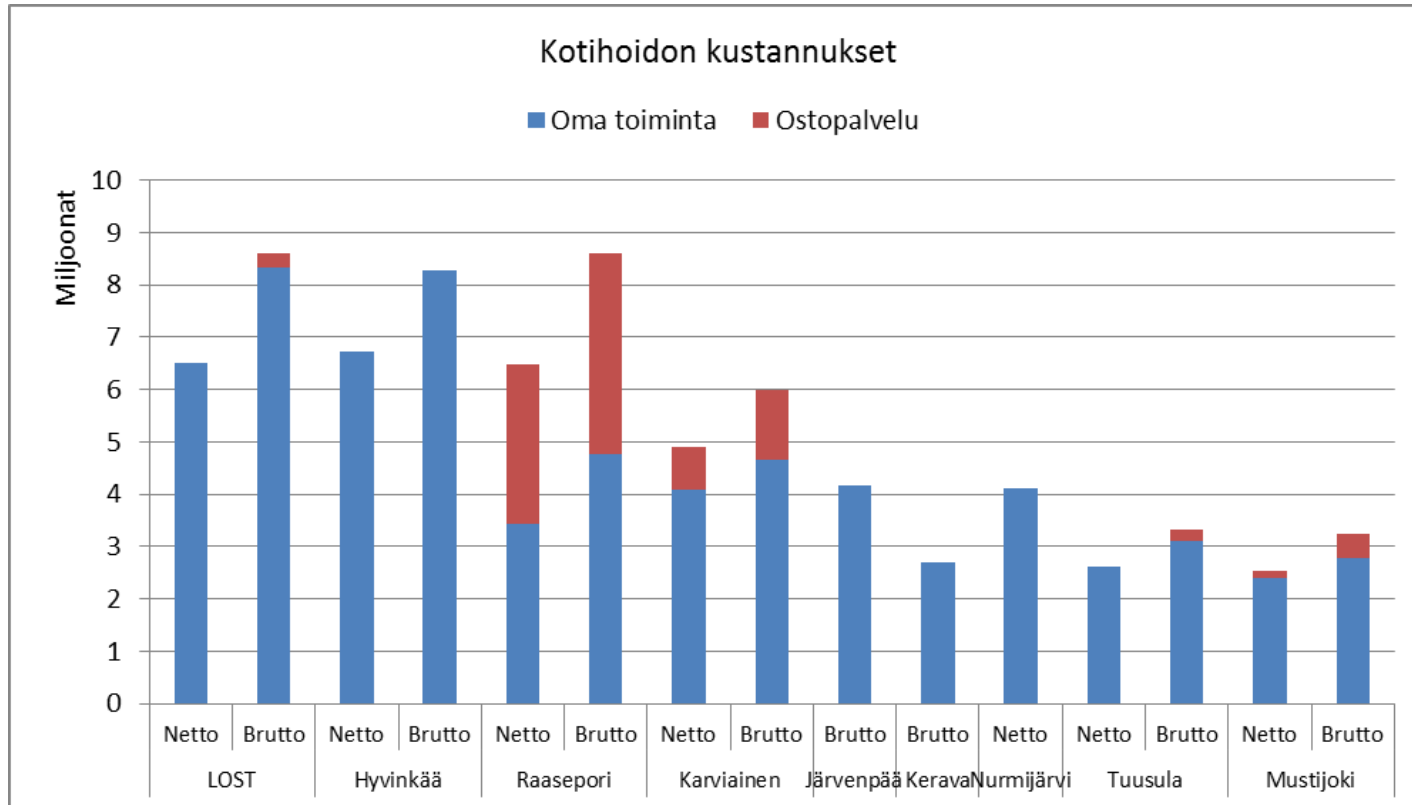

# Kotihoidon Rava-keskiarvot kunnittain/sotealueittain (kuntien keskiarvo 2,02)

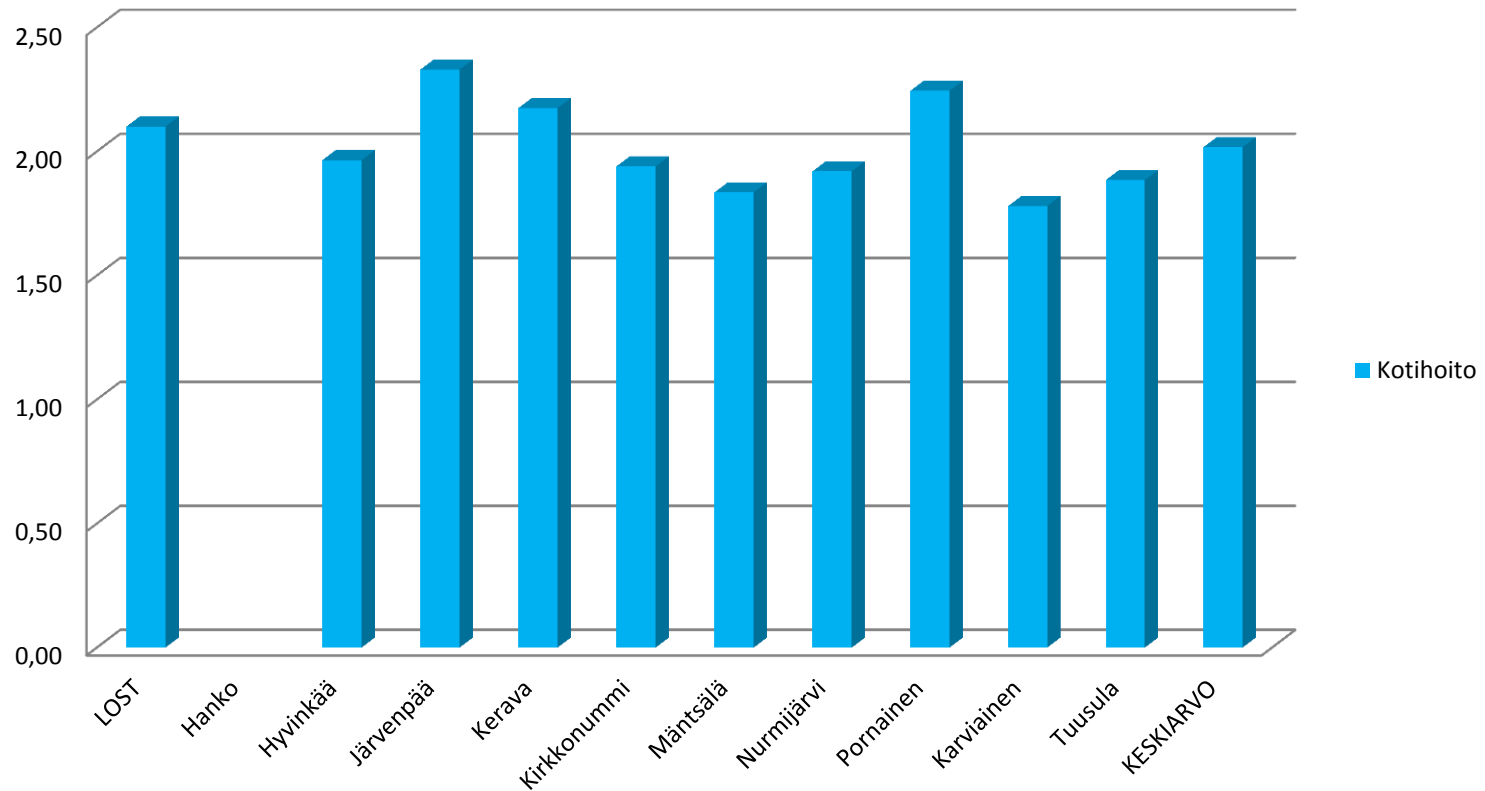

# Kotihoidon käynnin kustannus euroina, oma toiminta

Kotihoidon oman toiminnan käyntikustannukset euroina ja ravat

■ Käyntikustannus (brutto) ■ Käyntikustannus (netto) ■ Rava-keskiarvo

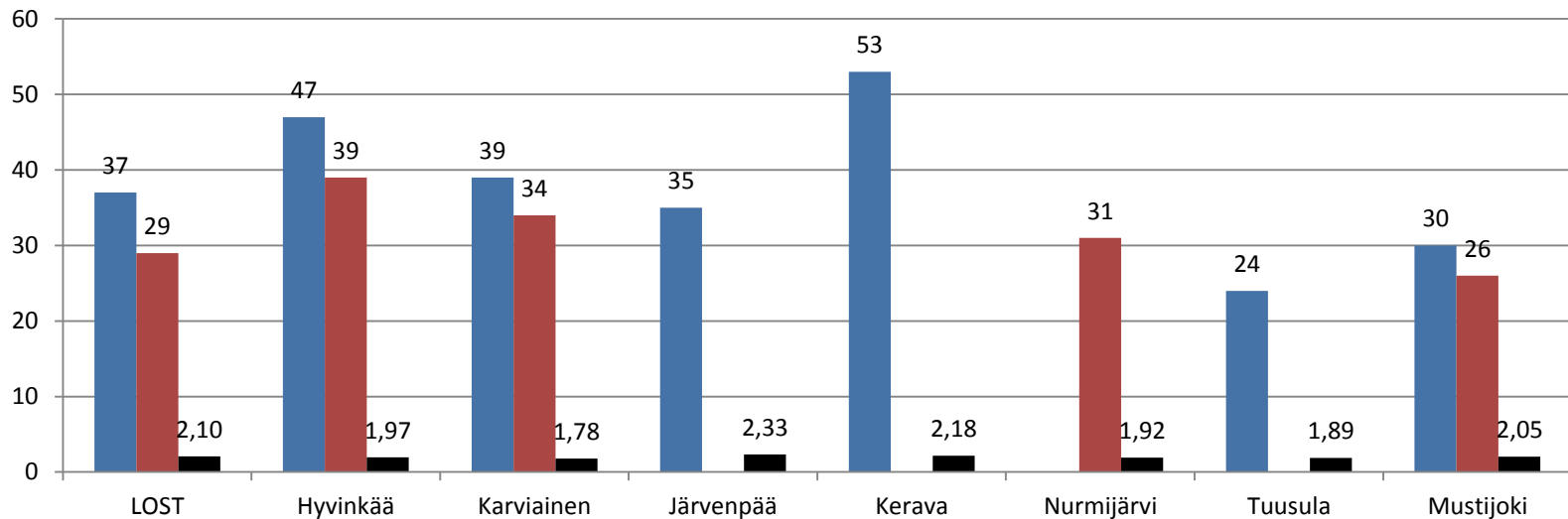

- Käyntikustannusten (brutto) keskiarvo on 37,85 € ja vertailukuntien Rava-keskiarvo on 2,02
- Karviaisen kotihoidon Rava-keskiarvo on matalin (1,78), mutta kotihoidon käyntikustannus on kolmanneksi korkein. Osa kotihoidosta tuotetaan ostopalveluna.
- Järvenpään Rava-keskiarvo on korkein (2,33) ja keskihinta vähän alle kuntien keskiarvon.
- Hyvinkäällä keskihinta suhteessa Rava-keskiarvoon on melko korkea.



# Kotihoidon (oma toiminta) käynnin kustannukset suhteessa asiakkaiden hoitoisuuteen (euroa/rava)

Kotihoidon oman toiminnan käyntikustannukset suhteessa ravaan

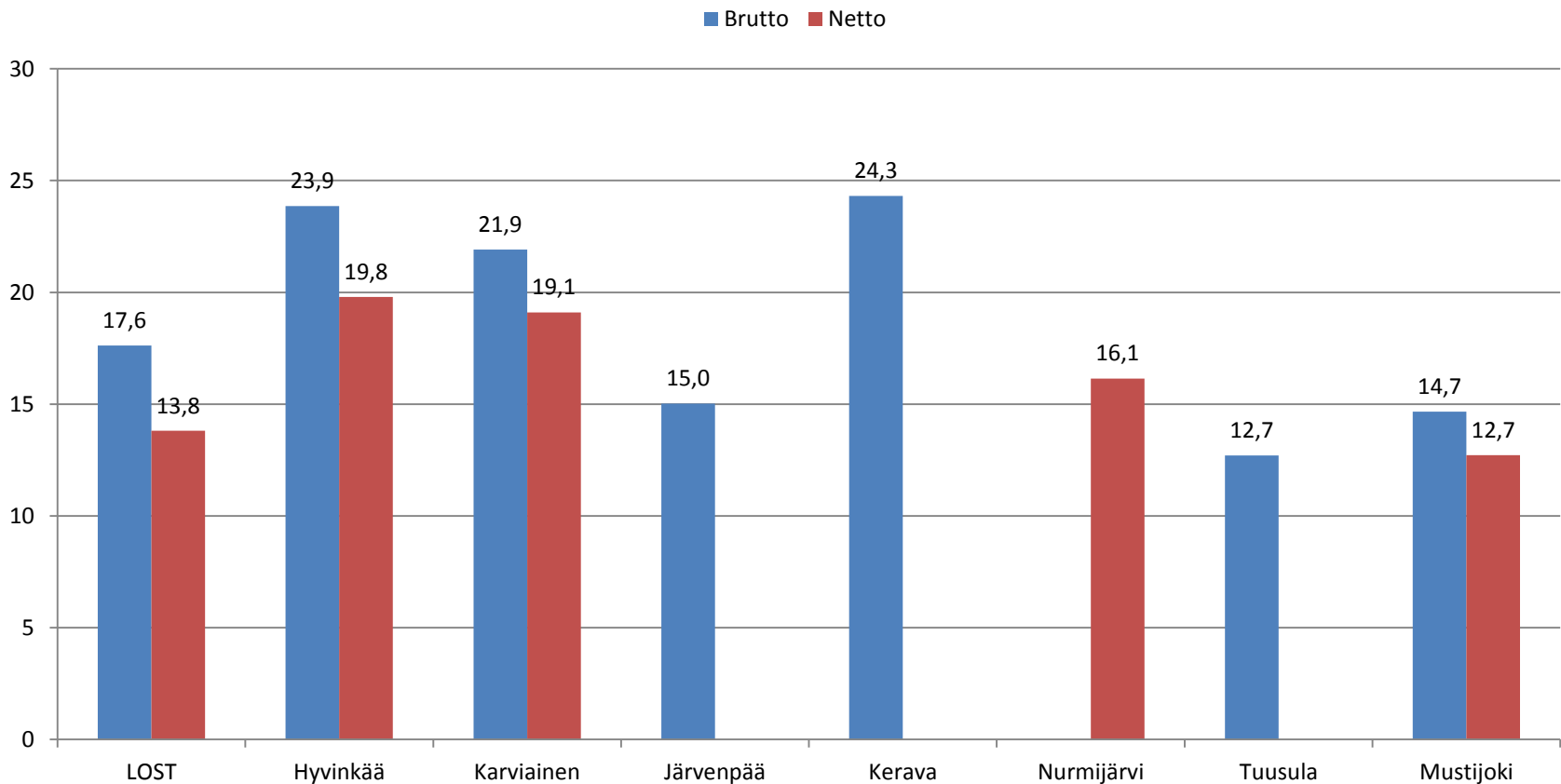



# Kotihoidon asiakasmäärän kasvusta johtuva kustannusten kasvuennuste

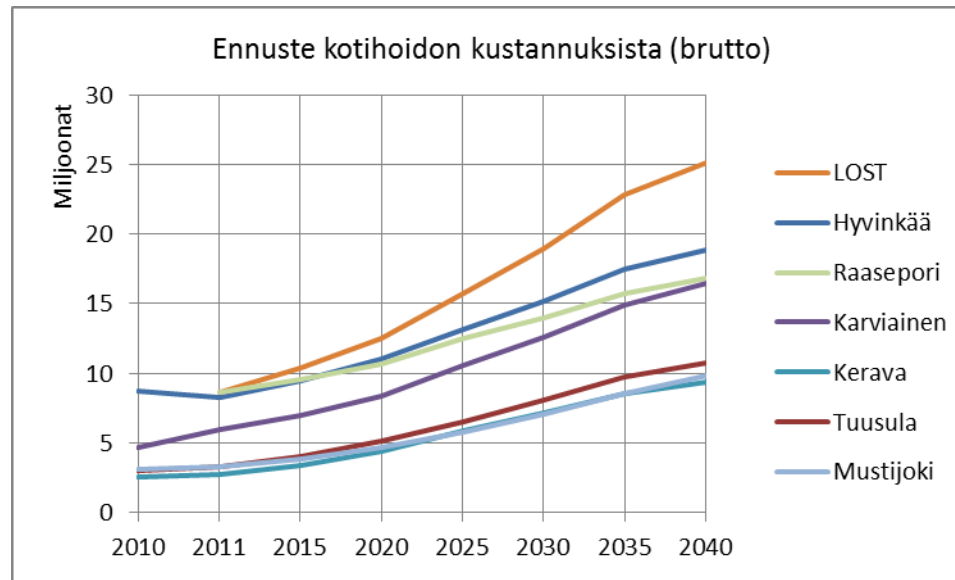

# Osavuorokautisen hoidon hoitopäivät

## - Päiväsairaanhoito/kuntouttava päivätoiminta

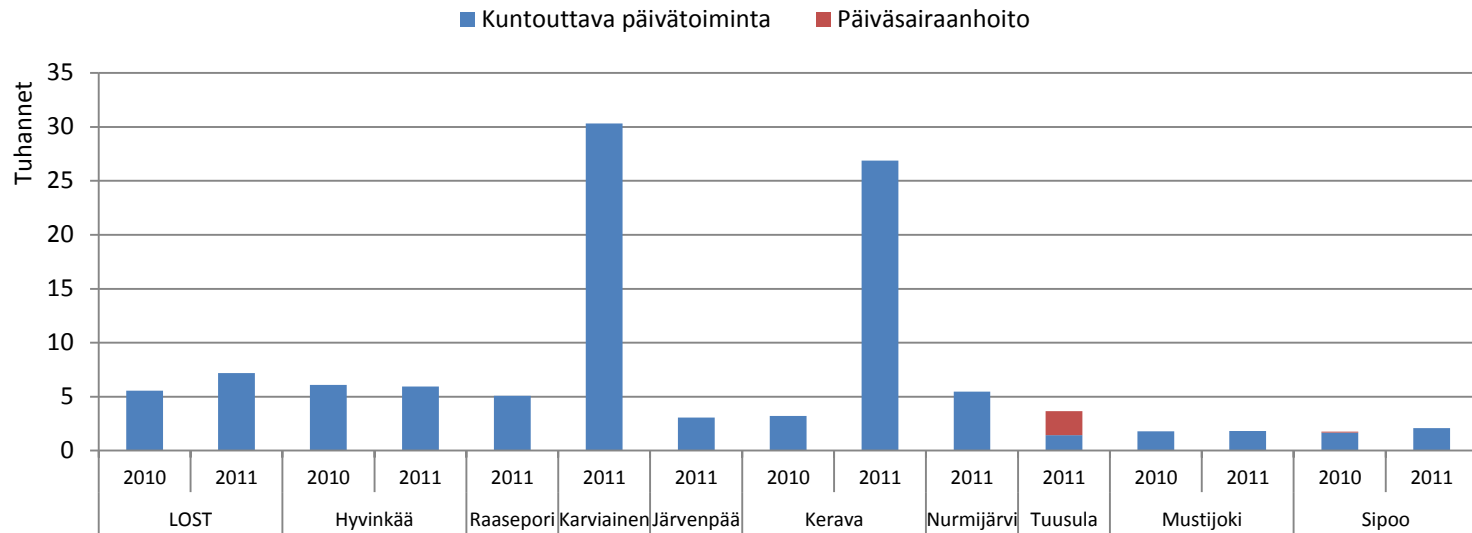

# Osavuorokautisen hoidon hoitopäivät ikäryhmittäin

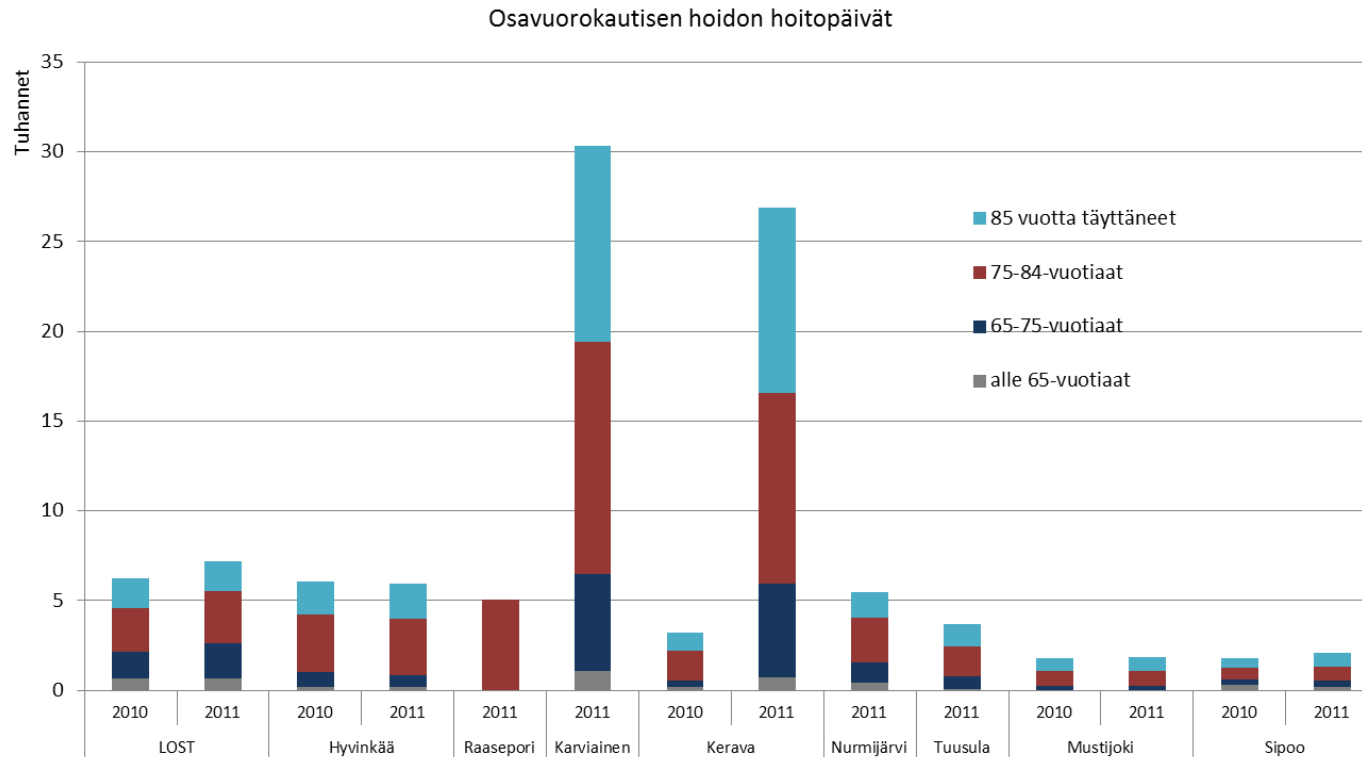

Saatujen tilastojen mukaan Kerava on moninkertaistanut päivätoiminnan ja Mustijoella, Lostissa sekä Sipoossa on päivätoiminnan hoitopäivämäärät kasvaneet. Joissakin luvuissa on mahdollisesti sama henkilö tilastoitu useampaan kertaan. Tuusula on ainoa, joka on ilmoittanut päiväsairalatoiminnasta alueellaan.



# Kuntouttavan päivätoiminnan kokonaiskustannukset ja tuottamistavat

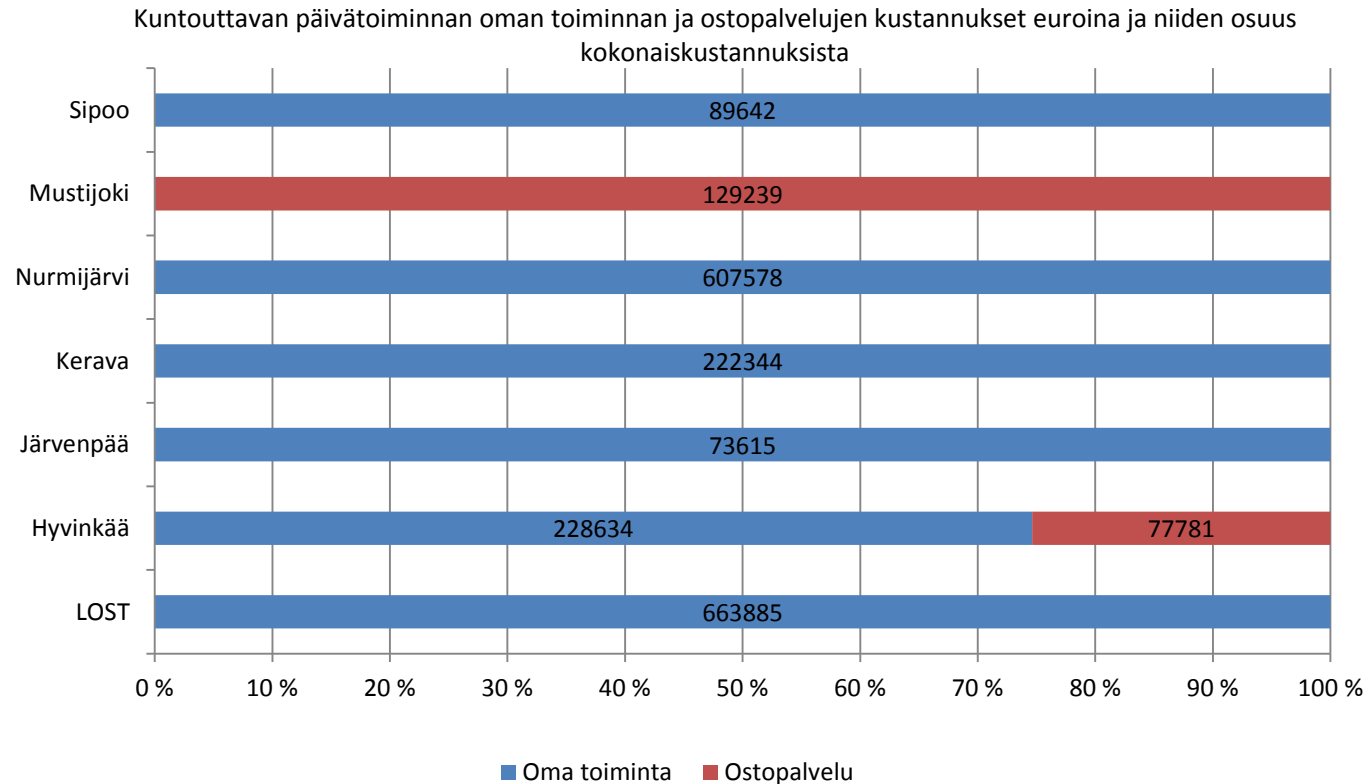

# Kuntouttavan päivätoiminnan kustannukset hoitopäivää kohden

Kuntouttavan päivätoiminnan kustannukset hoitopäivää kohden euroina

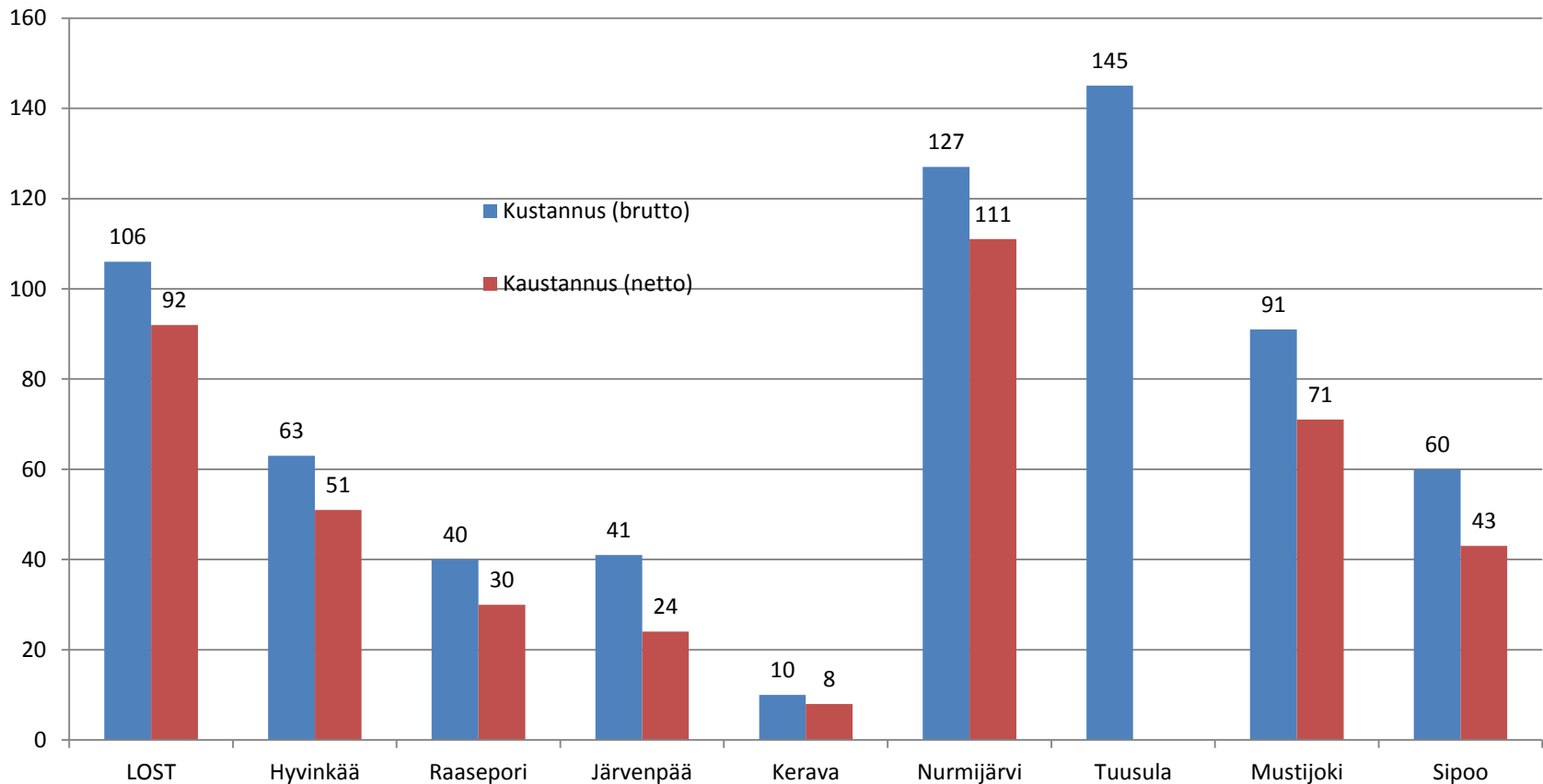

# Ennuste osavuorokautisen hoidon hoitopäivistä 2010 - 2040

Ennuste osavuorokautisen hoidon hoitopäivistä

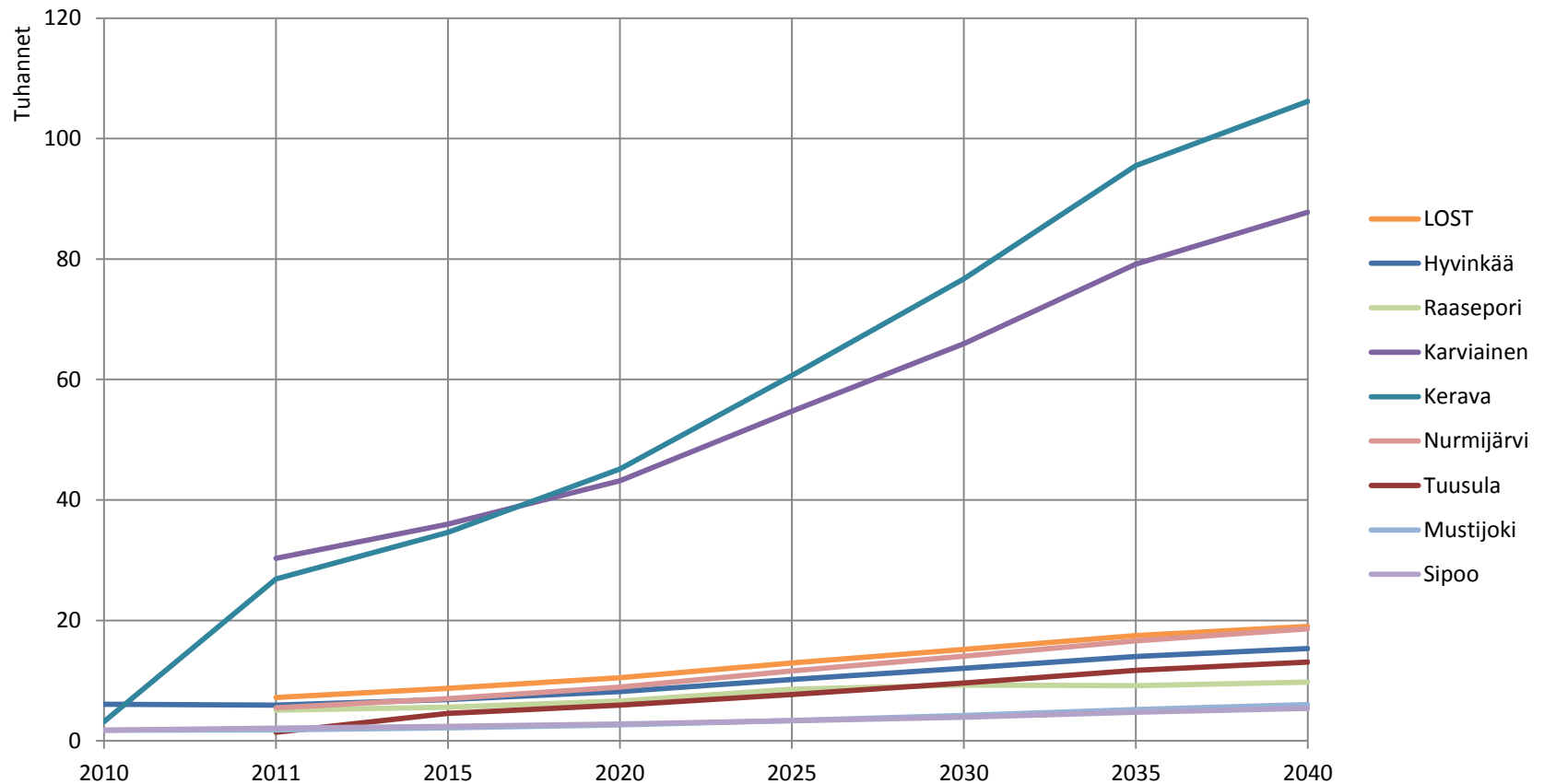

# Ennuste osavuorokautisen hoidon kustannuksista

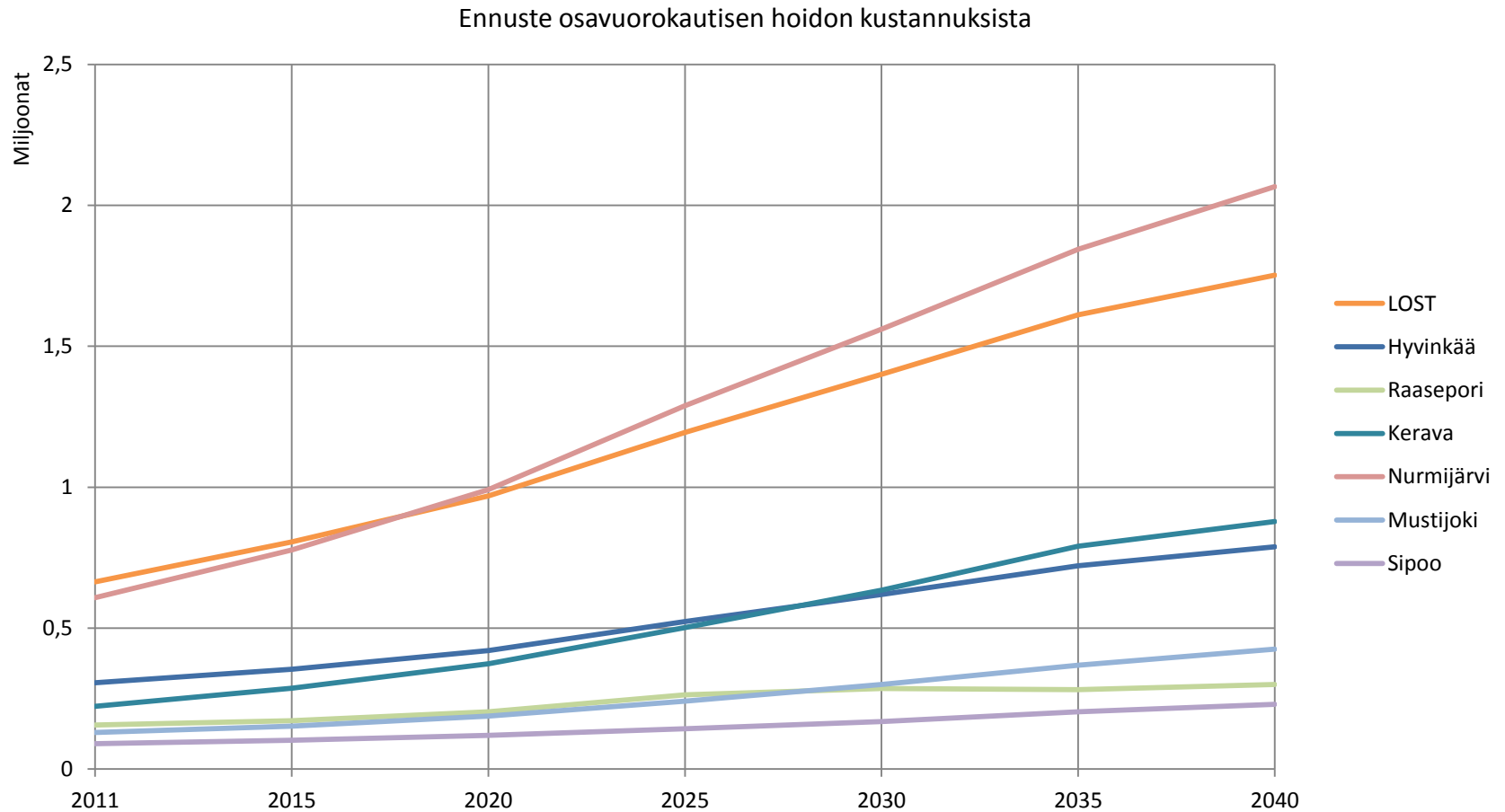

# Omaishoidon tukea vuonna 2011 saaneiden osuus ikäluokista poikkileikkaustilanteessa 31.12.2011 (ikävakioitu)

Valtakunnallisina tavoitteena vuoteen 2012 mennessä on, että 75 vuotta täyttäneistä henkilöistä 5- 6 % saa omaishoidon tukea (Ikäihmisten palvelujen laatusuositus, STM:n julkaisuja 2008:3).

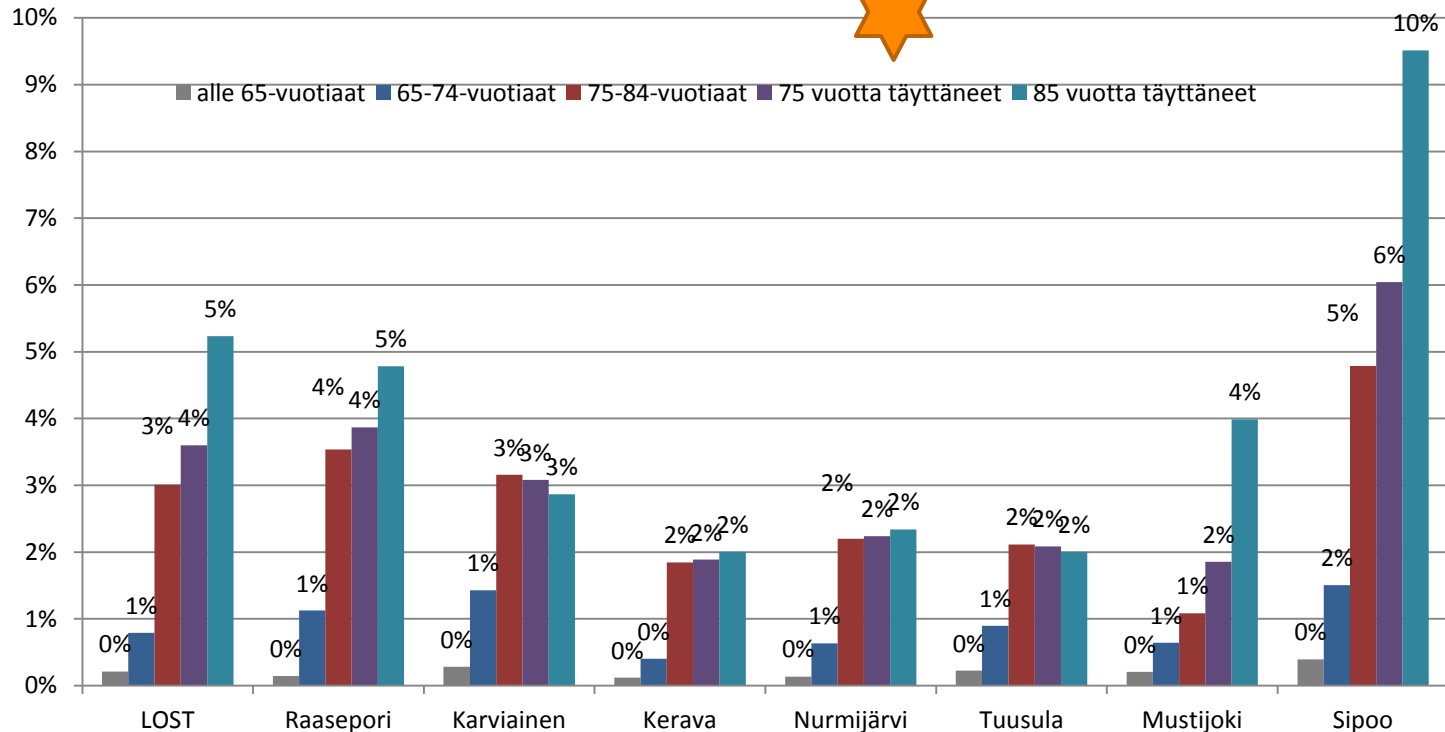



# Omaishoidon tukea saavien osuus ikäluokittain vuoden 2011 aikana

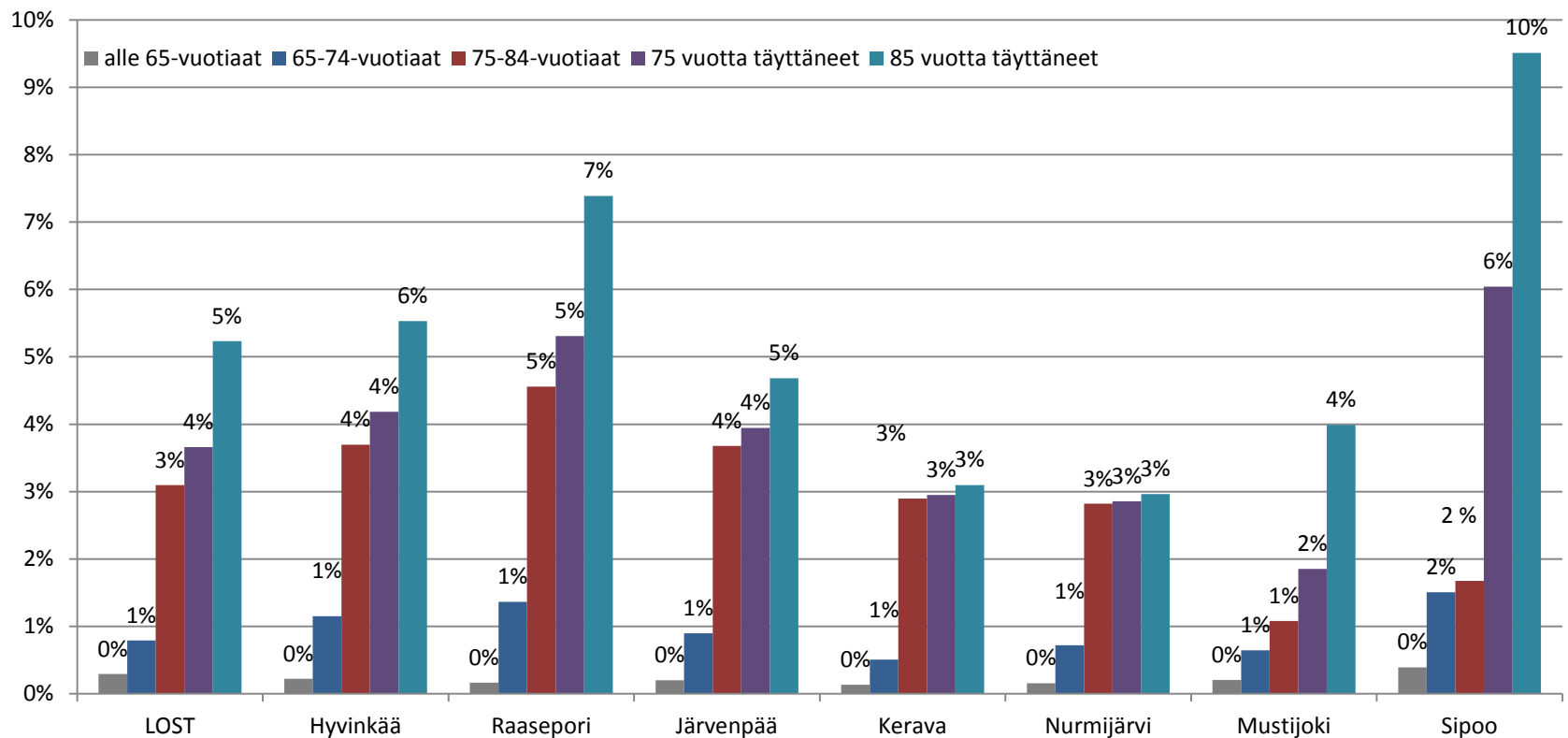

# Omaishoidon tuen palkkioiden kustannukset

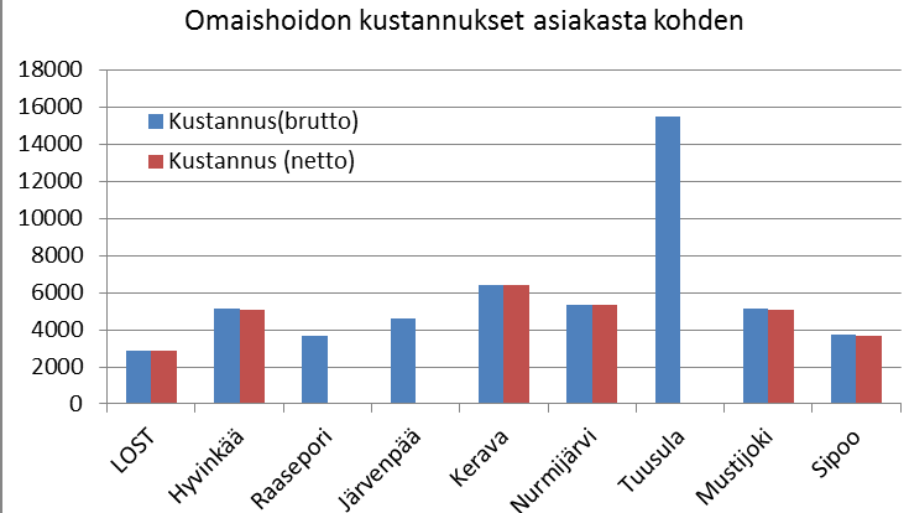
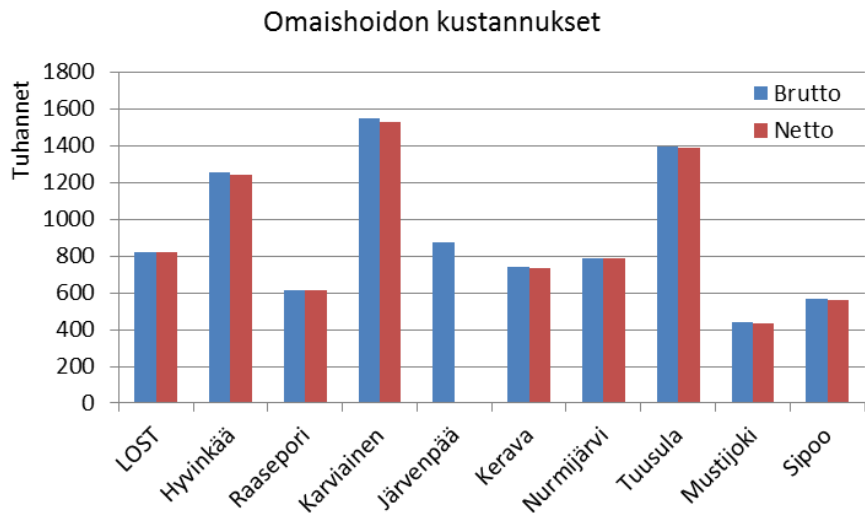

# Omaishoidon tuen asiakkaat ikäluokittain (poikkileikkaustilanteessa 31.12.2011)

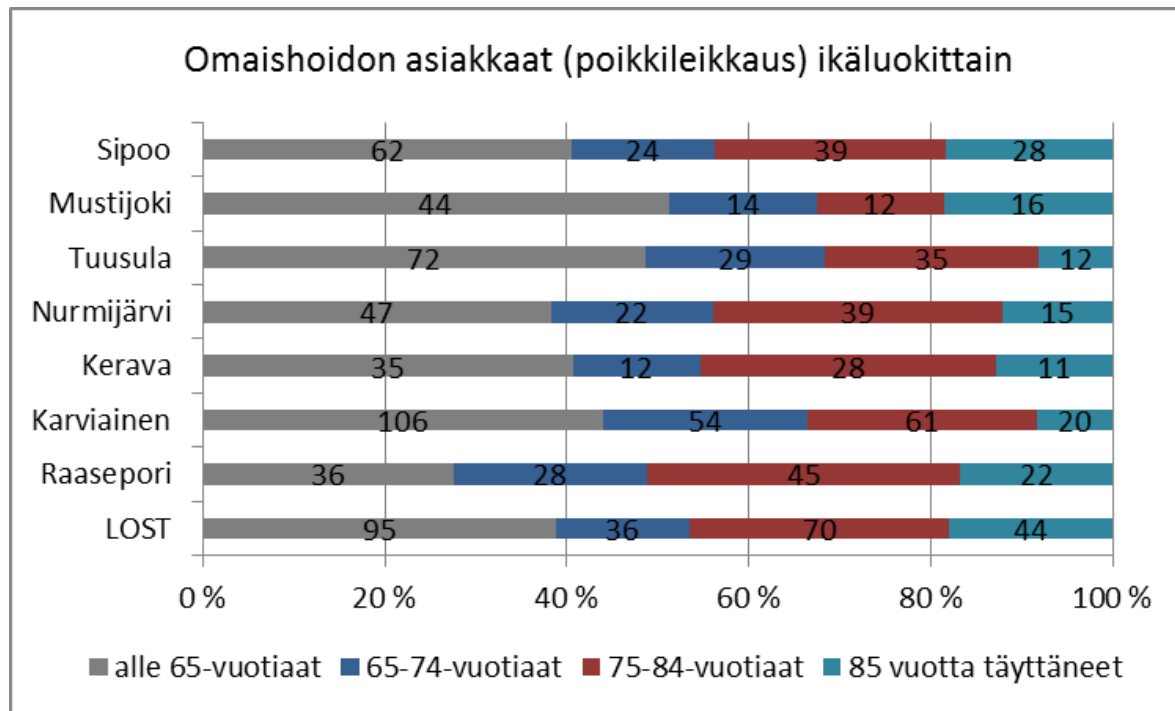

# Omaishoidon tuen asiakkaat ikäluokittain (vuoden 2011)

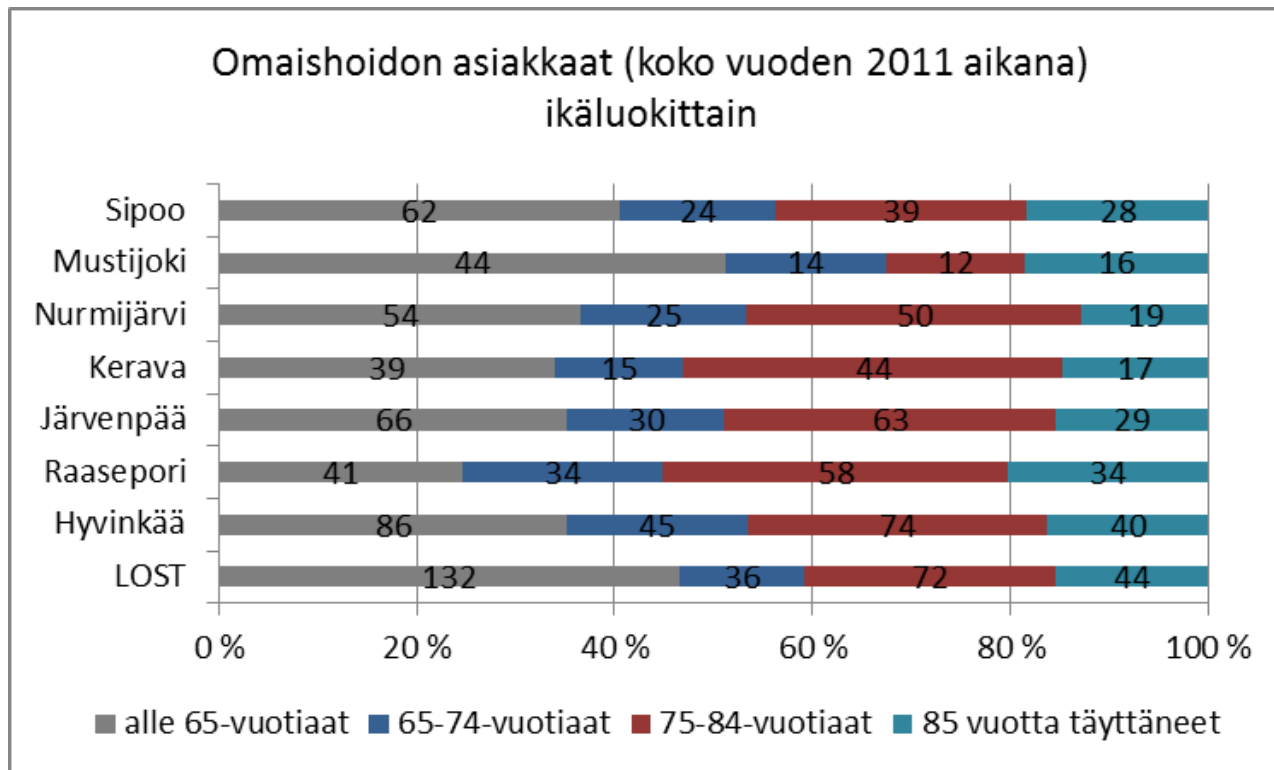

# Omaishoidon tuen kustannukset ikäluokittain

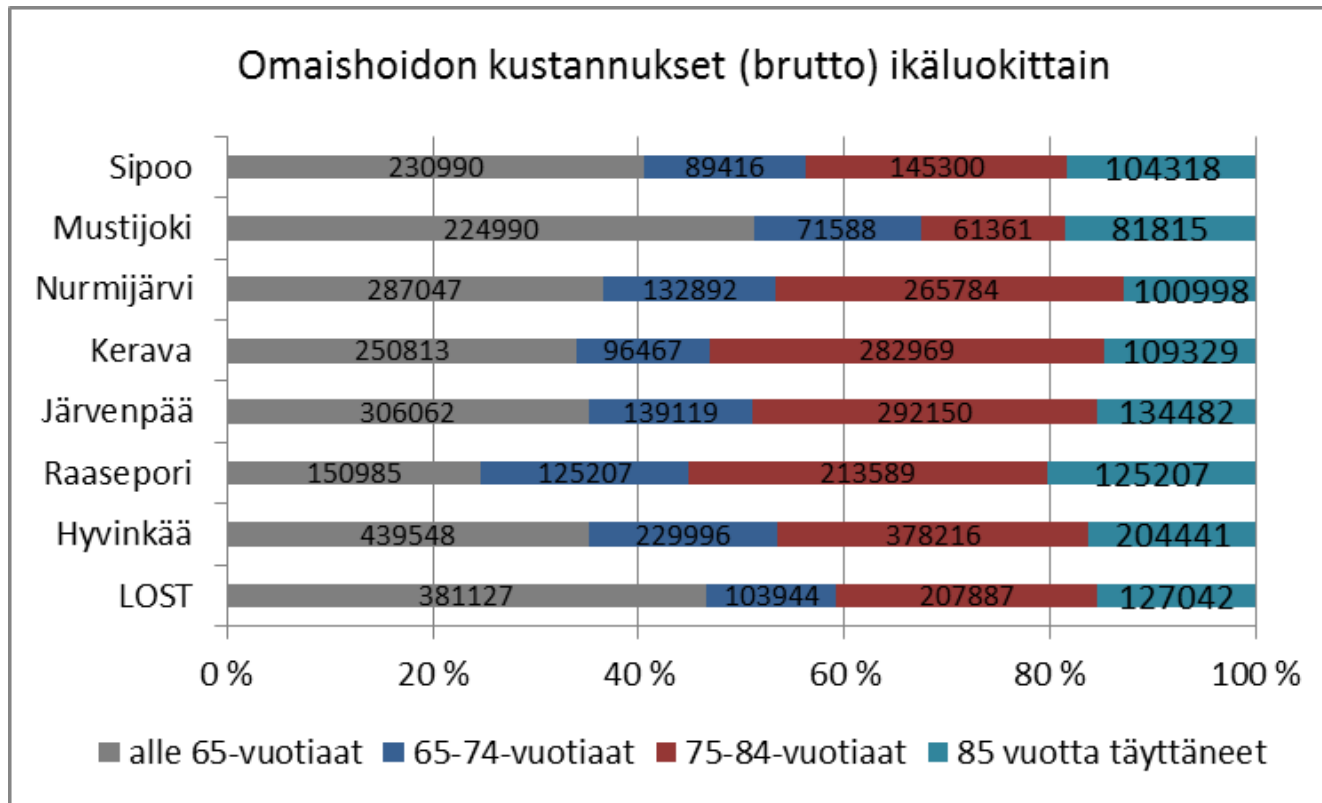

# Ennuste omaishoidon tukea saavien määrästä (75 vuotiaat)

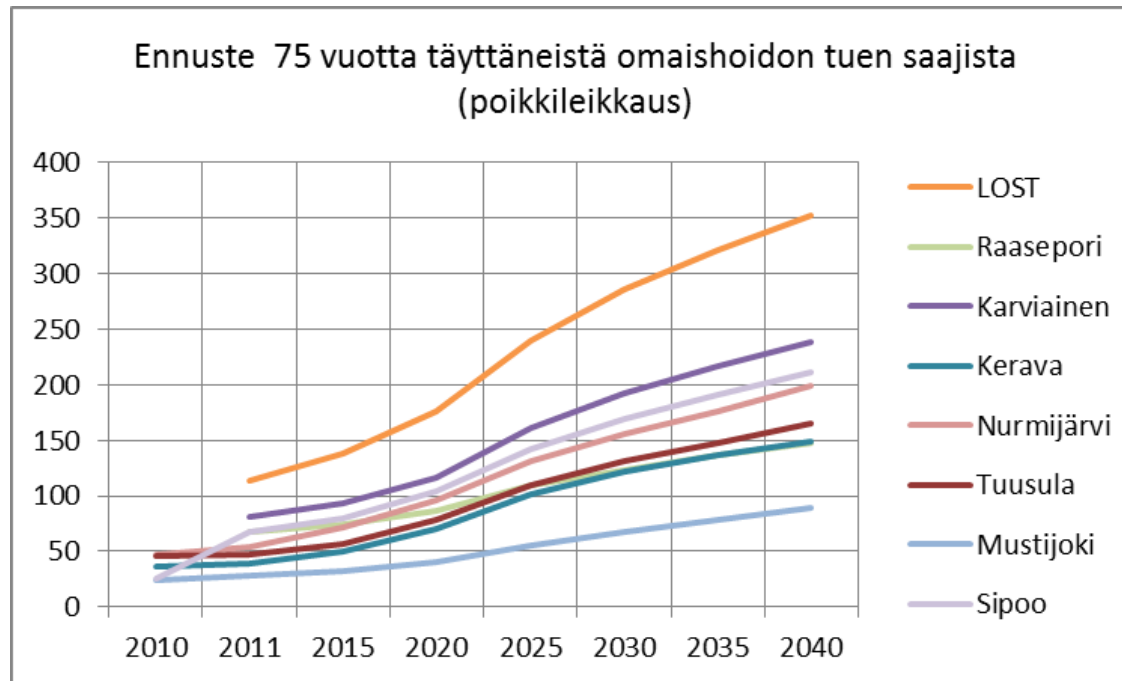

# Ennuste kaikista omaishoidon tukea saavista

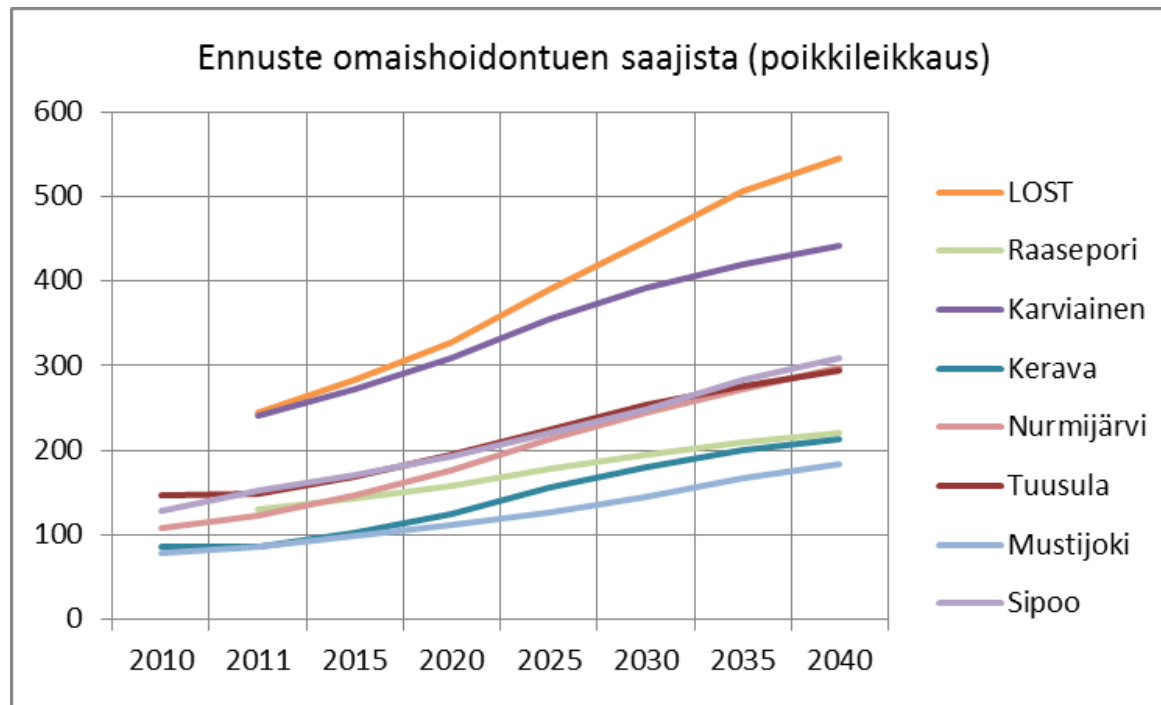

# Omaishoidon tuen asiakasmäärän prosentuaalinen muutos (kaikki ikäryhmät)

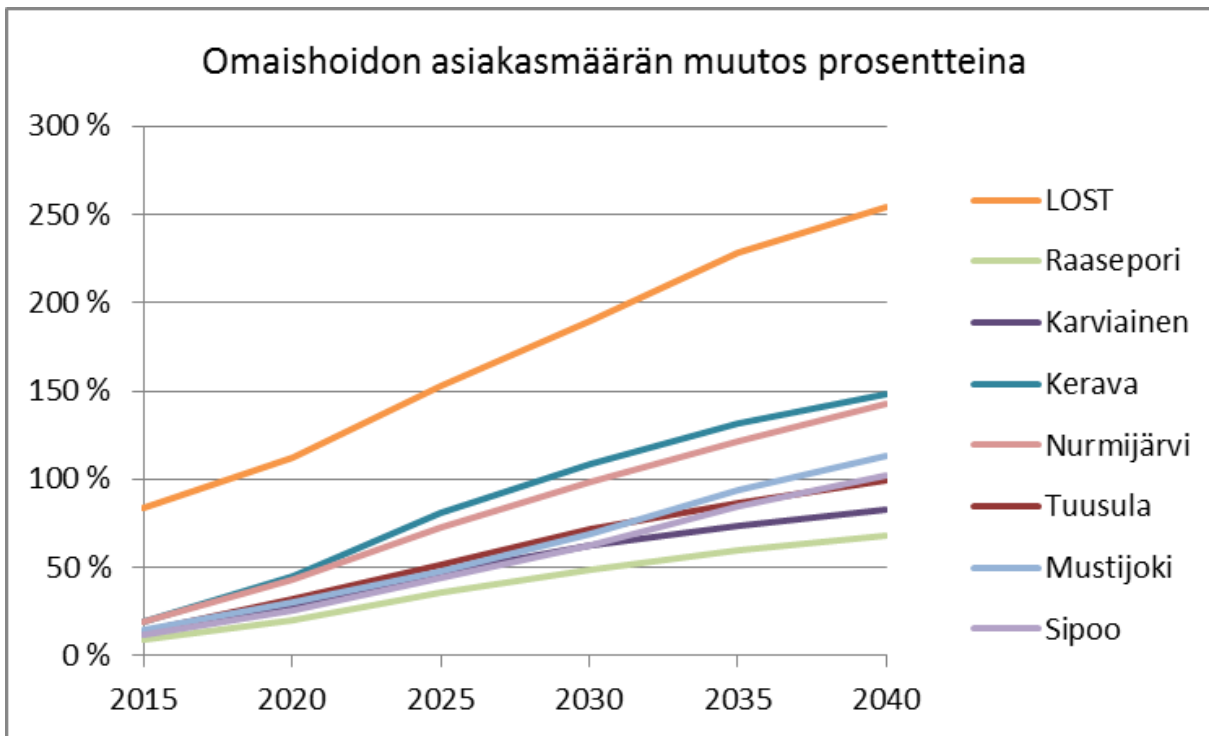



# Omaishoidon tuen kustannusennuste

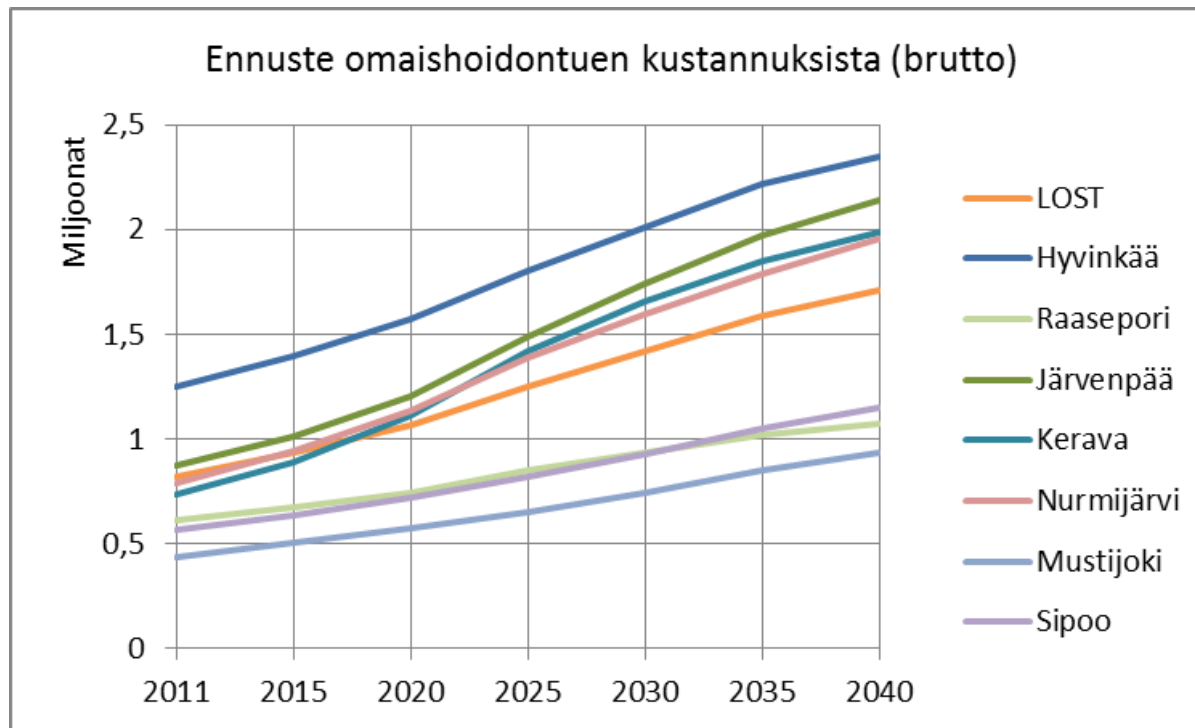

# Omaishoidon tuen 75 vuotta täyttäneiden asiakkaiden määrän prosentuaalinen muutos

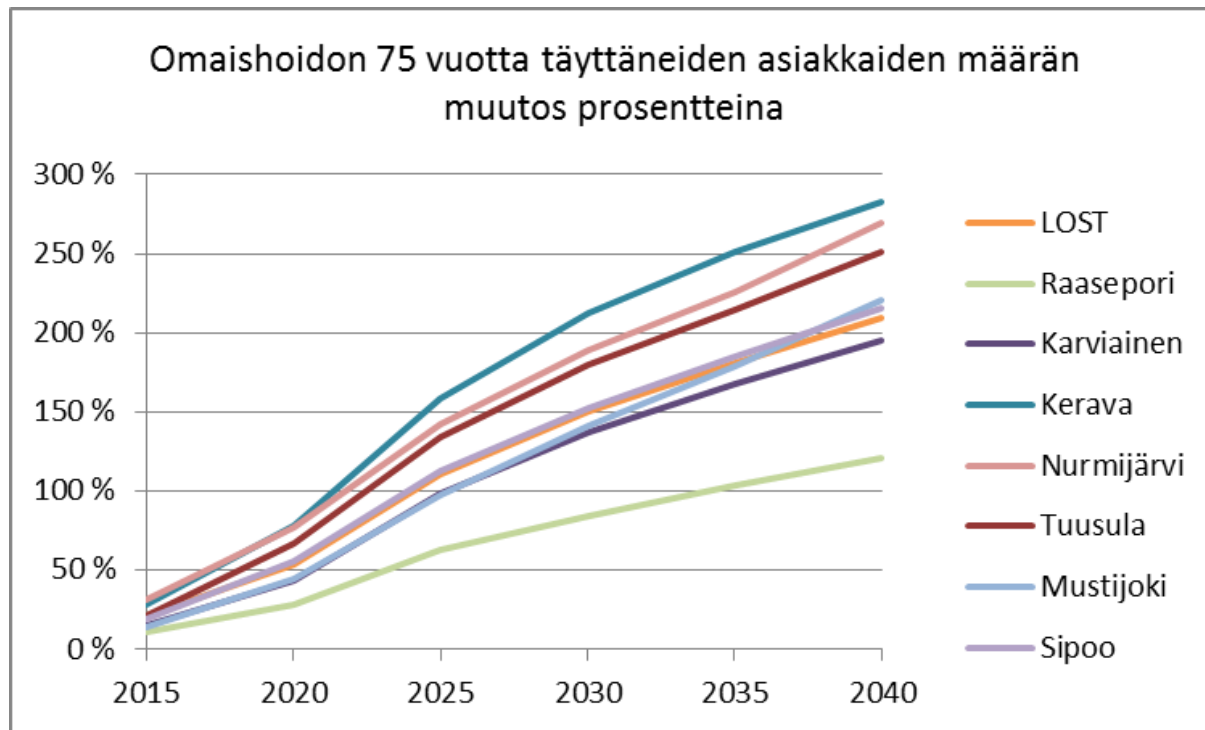

# Omaishoidon tuen keskimääräinen hoitopalkkio/kk kunnittain/sotealueittain

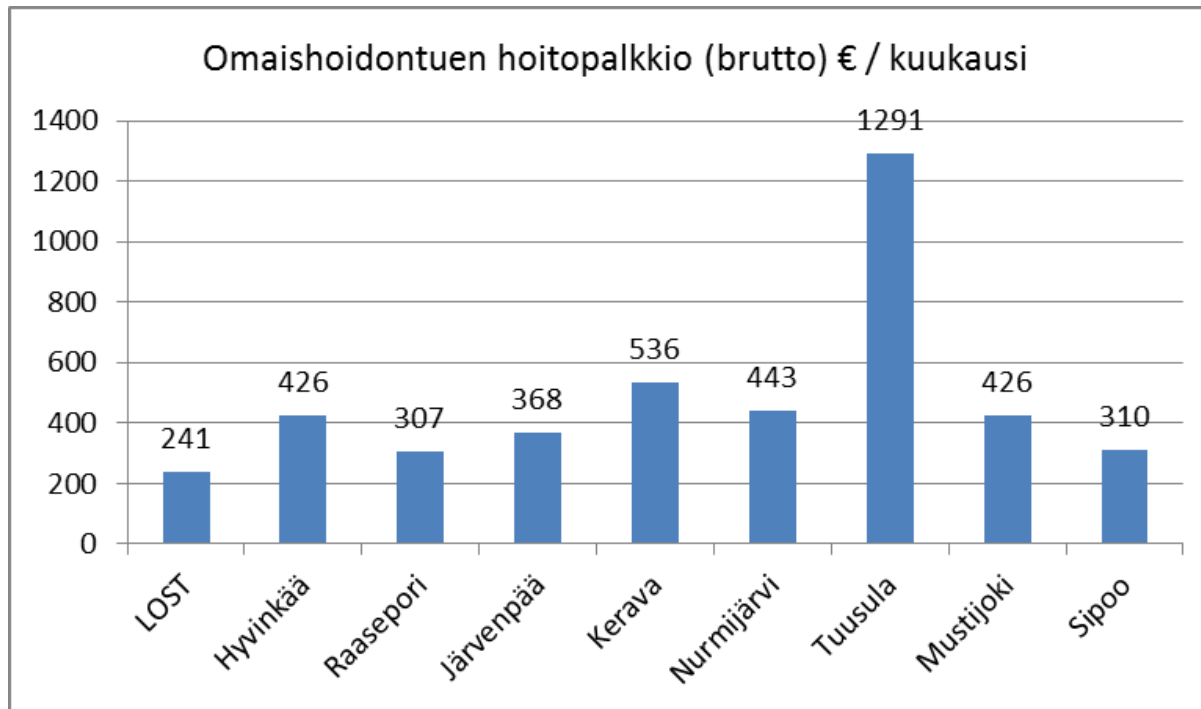

# Palveluasuminen (ei ympärivuorokautinen)

## □ Oma tuotanto/ostopalvelut

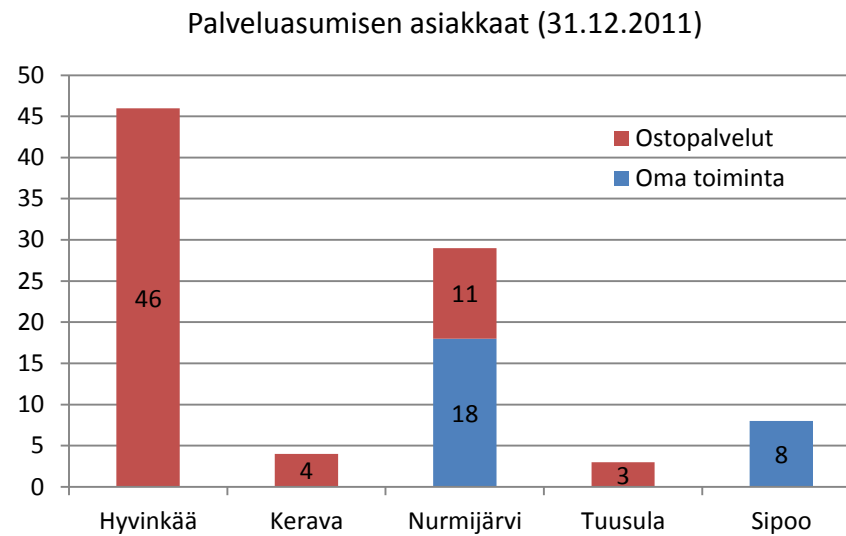

# Palveluasumisen oman/ostopalvelujen osuudet kokonaiskustannuksista

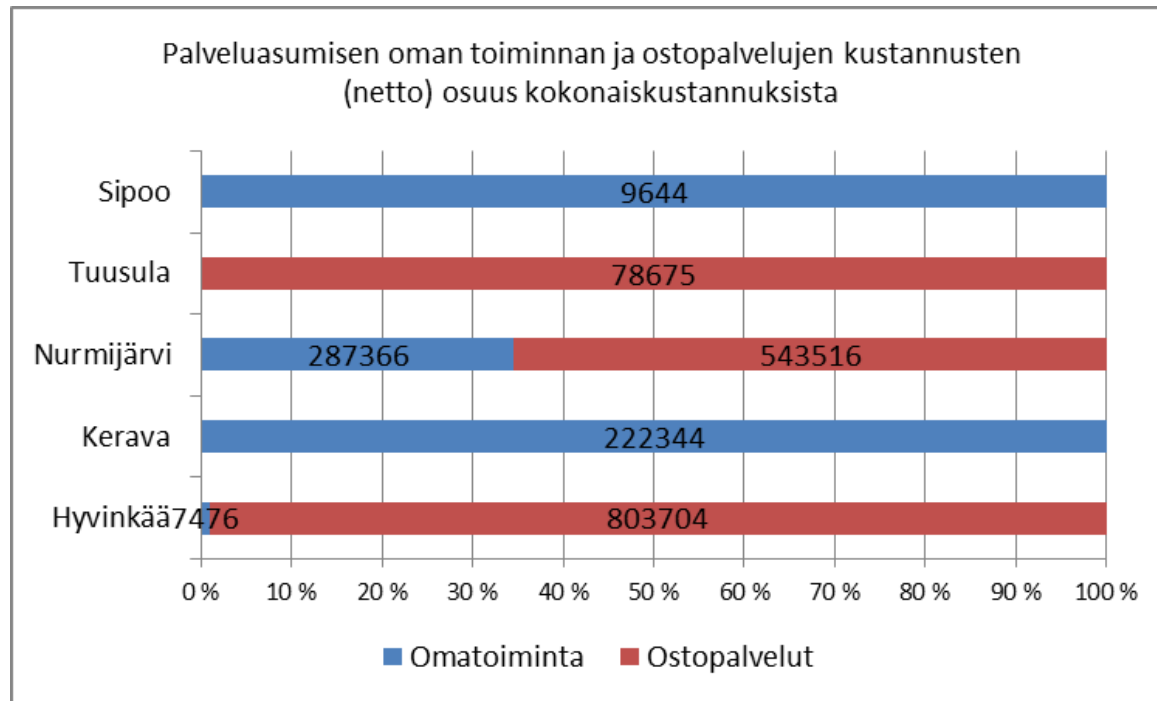

# Palveluasumisen asiakkaiden osuus ikäluokasta

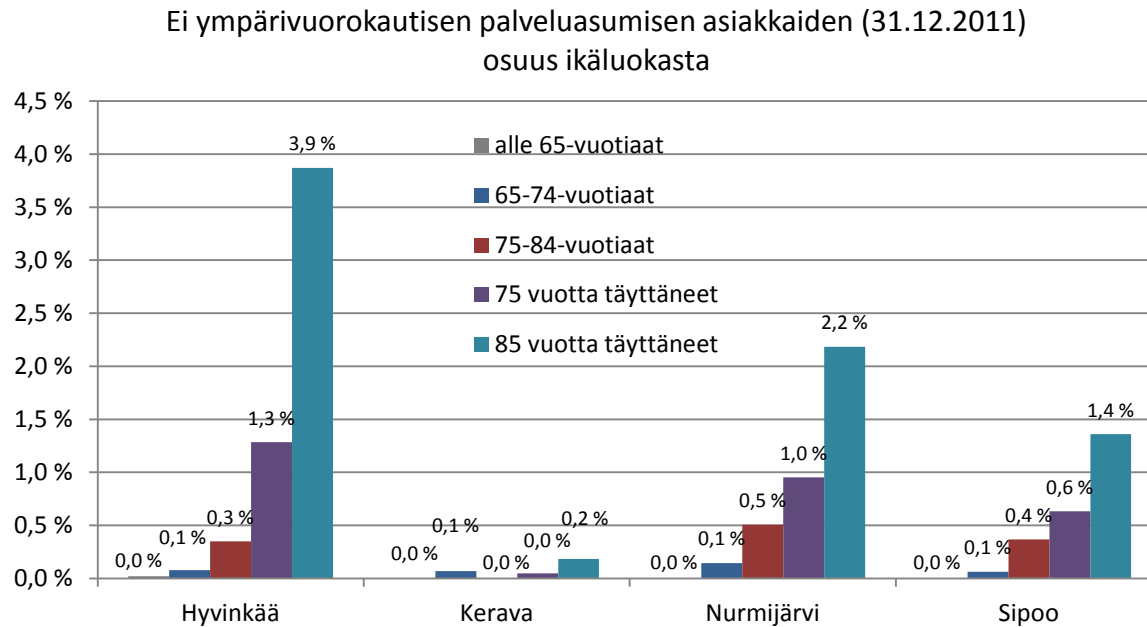

# Palveluasumisen Rava-keskiarvot

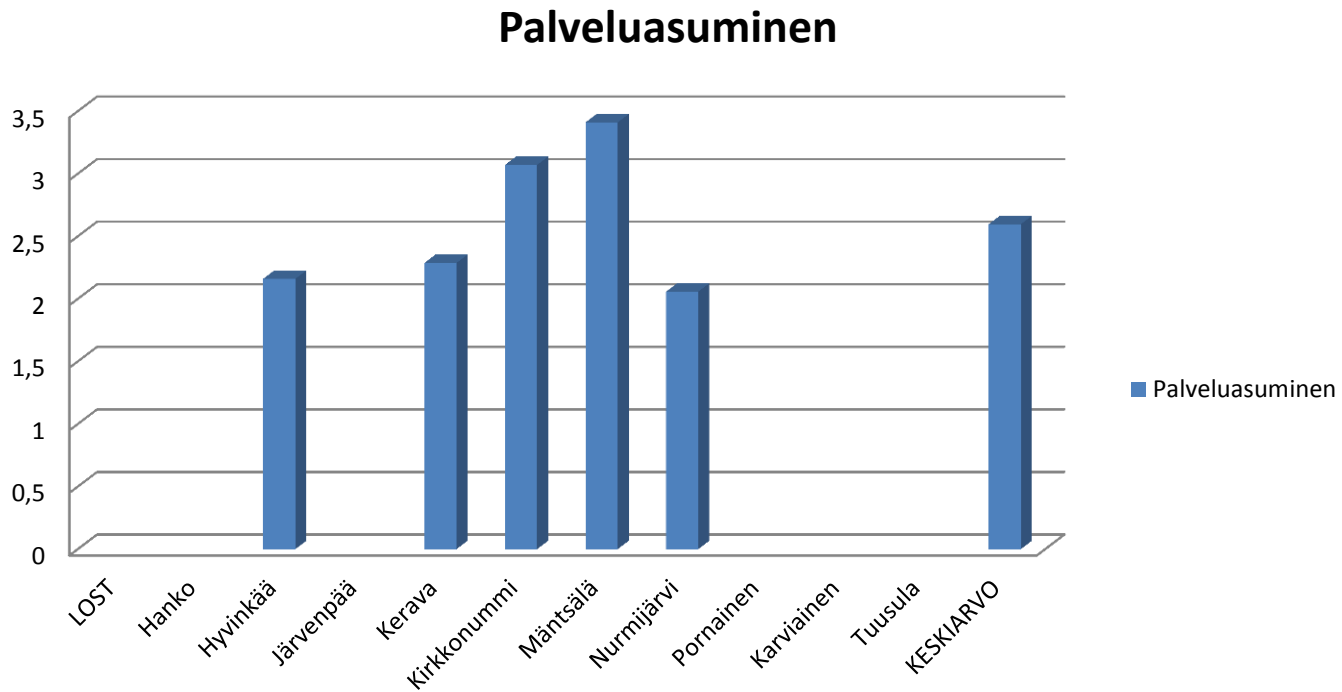

# Palveluasumisen kustannukset/asumisvuorokausi ja Rava-keskiarvot

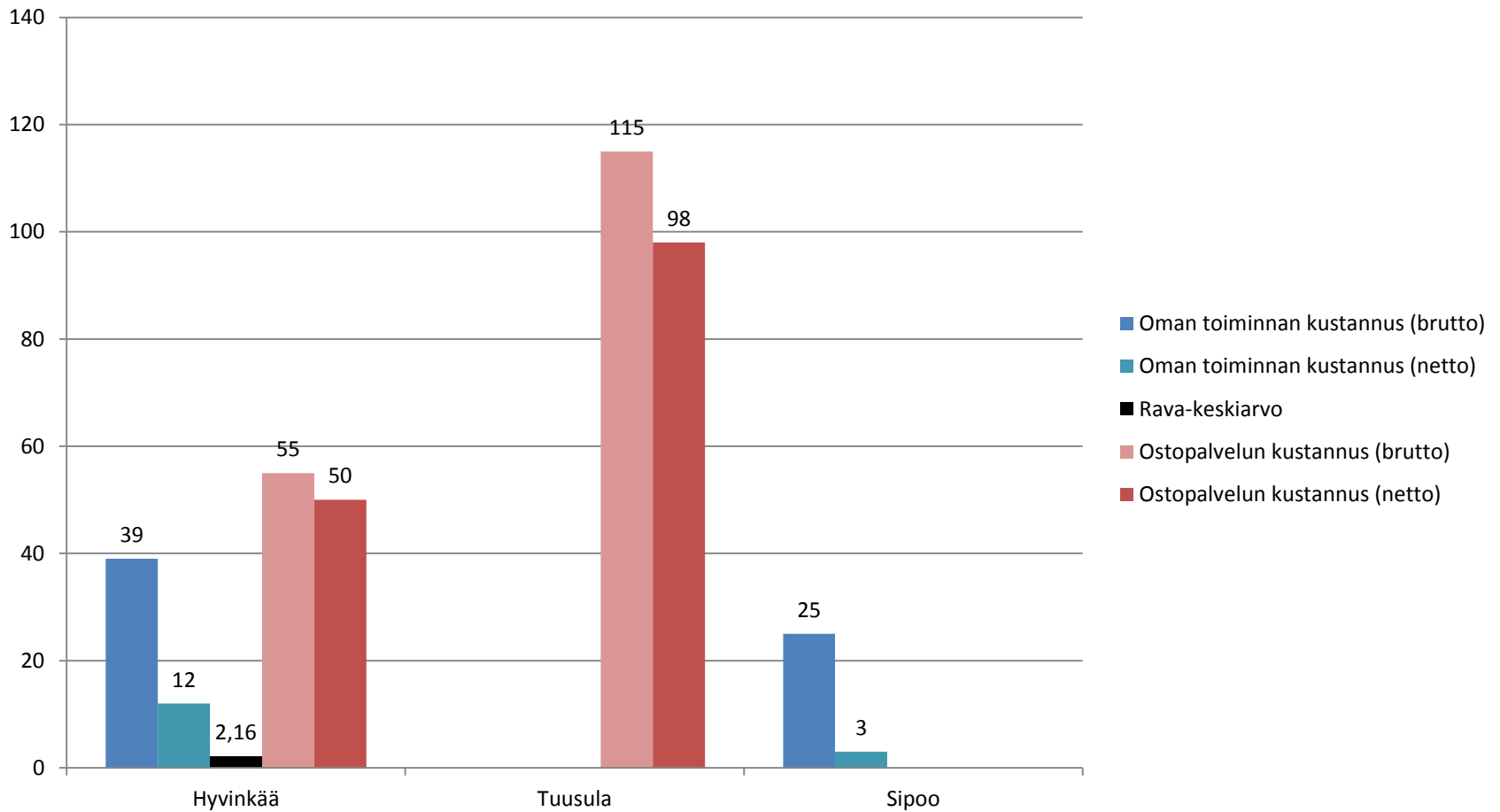



# Ennuste asiakasmäärien kasvuun liittyvästä palveluasumisen kustannuskehityksestä

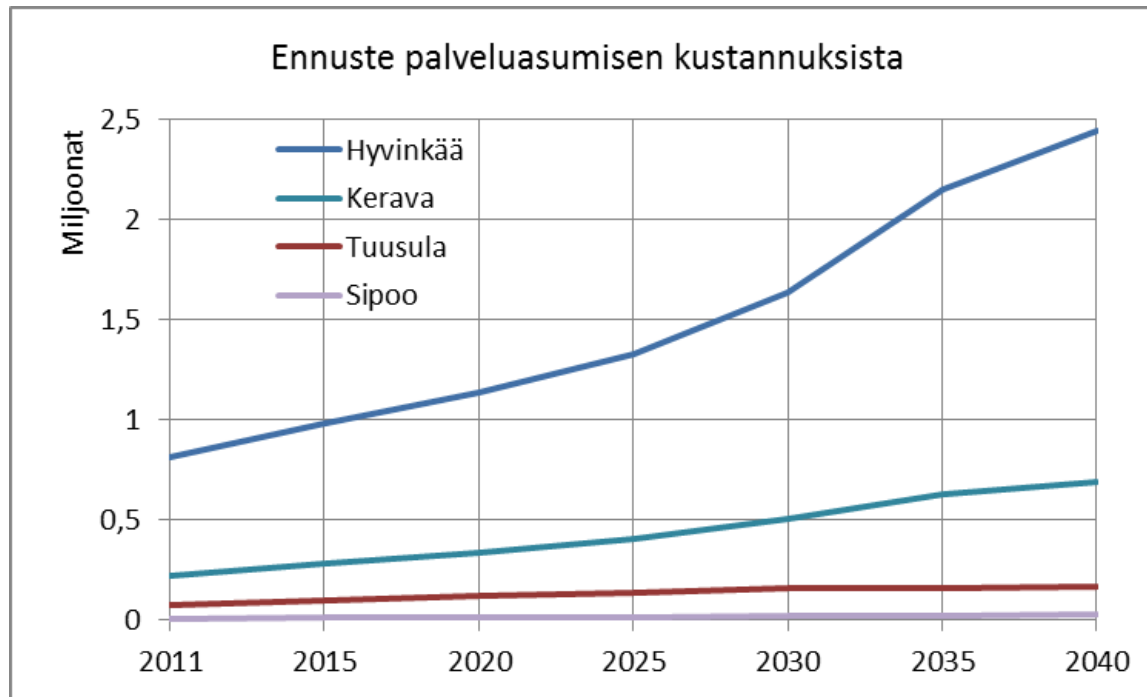

# Tehostetun (ympärivuorokautisen) palveluasumisen asiakkaiden osuus ikäluokasta (poikkileikkaustilanteessa, ikävakioitu)

- Valtakunnallisina tavoitteena vuoteen 2012 mennessä on, että 75 vuotta täyttäneistä henkilöistä 5–6 prosenttia on tehostetussa palveluasumisessa (Ikäihmisten palvelujen laatusuositus, STM:n julkaisuja 2008:3)

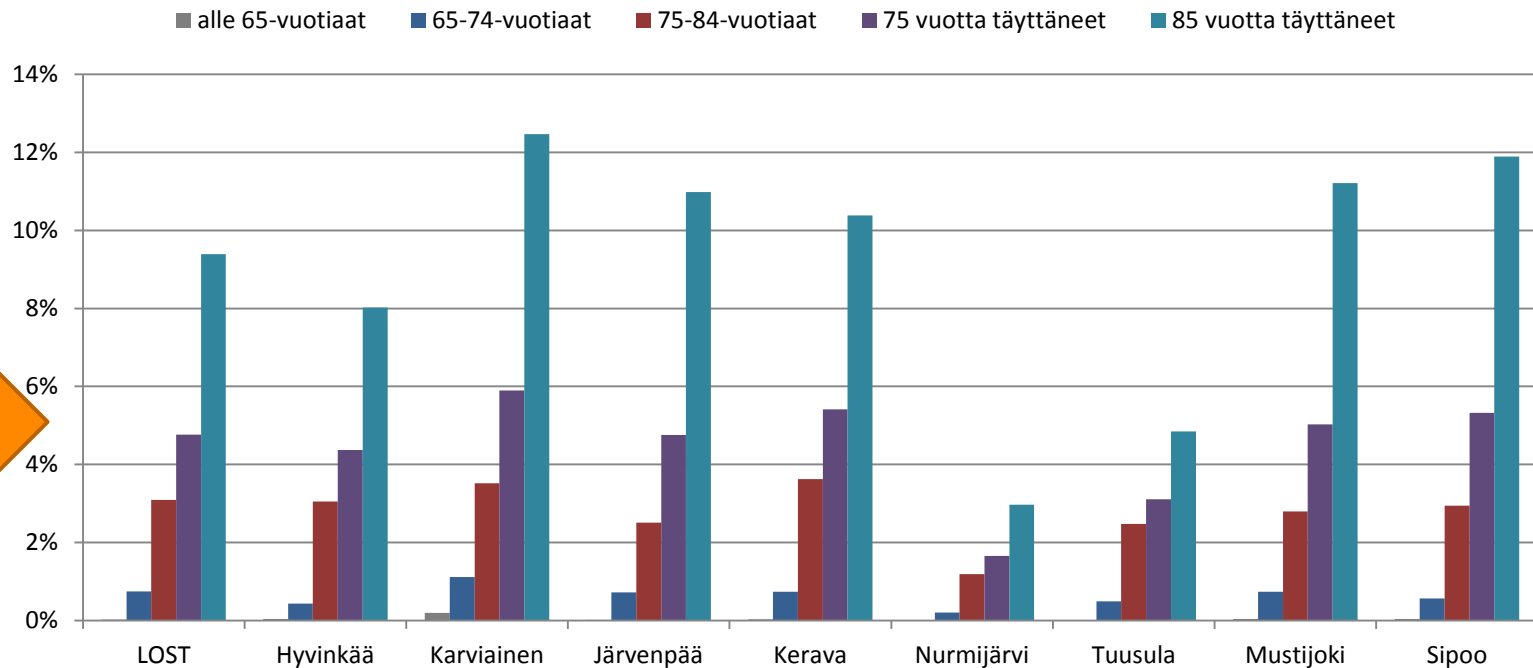

# Tehostetun palveluasumisen asiakasmäärät poikkileikkaustilanteessa 31.12.2011 (omat/ostopalvelut)

Tehostetun palveluasumisen asiakkaat (31.12.2011)

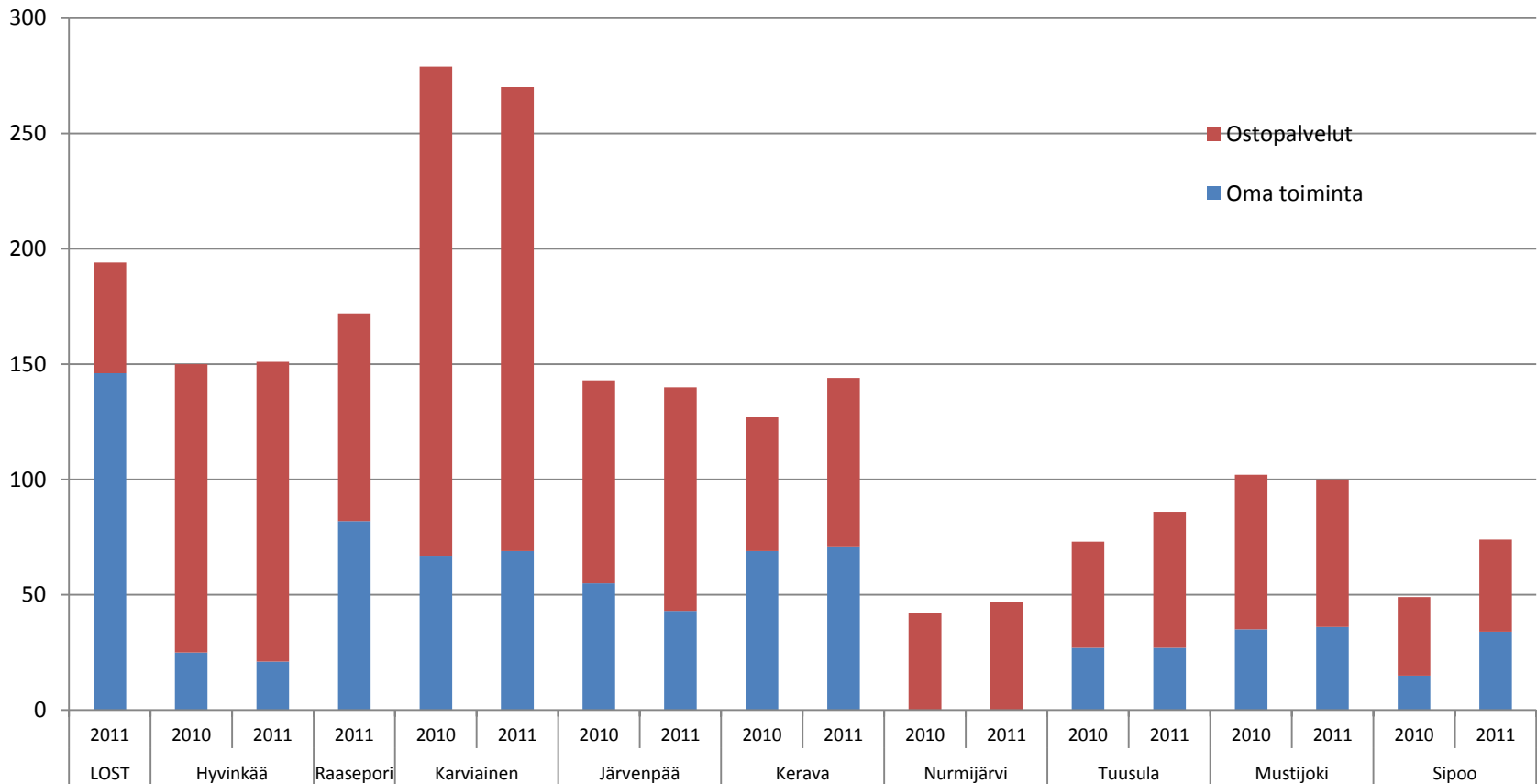

# Palveluasumisen ja tehostetun palveluasumisen asiakasmäärät (31.12.2011)

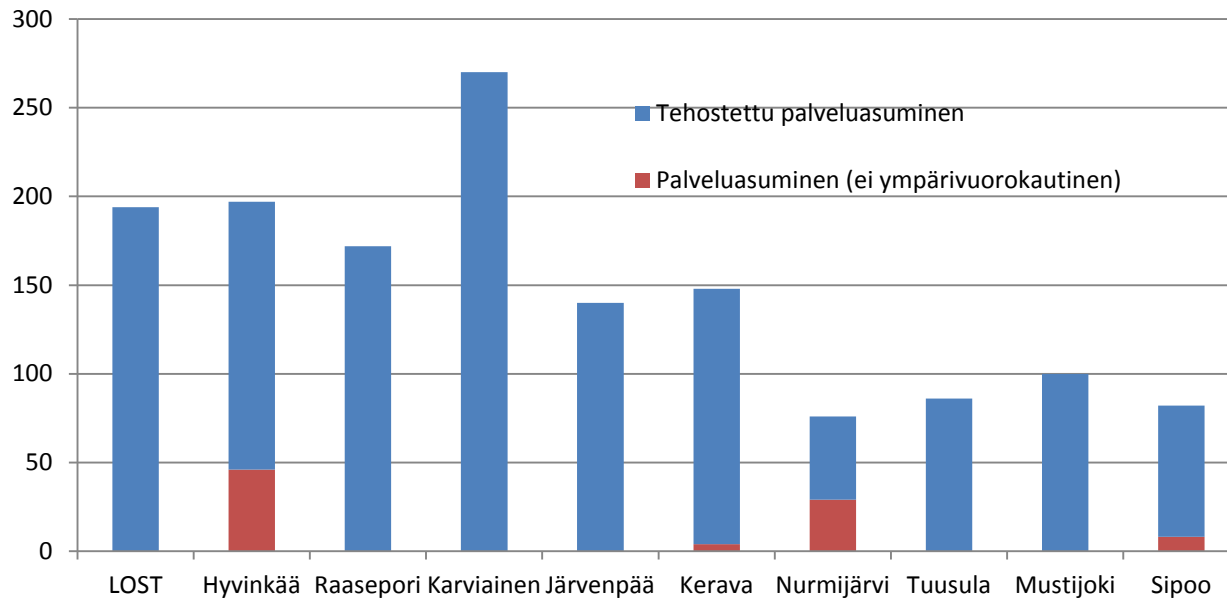

# Tehostetun palveluasumisen asumisvuorokaudet ikäluokittain

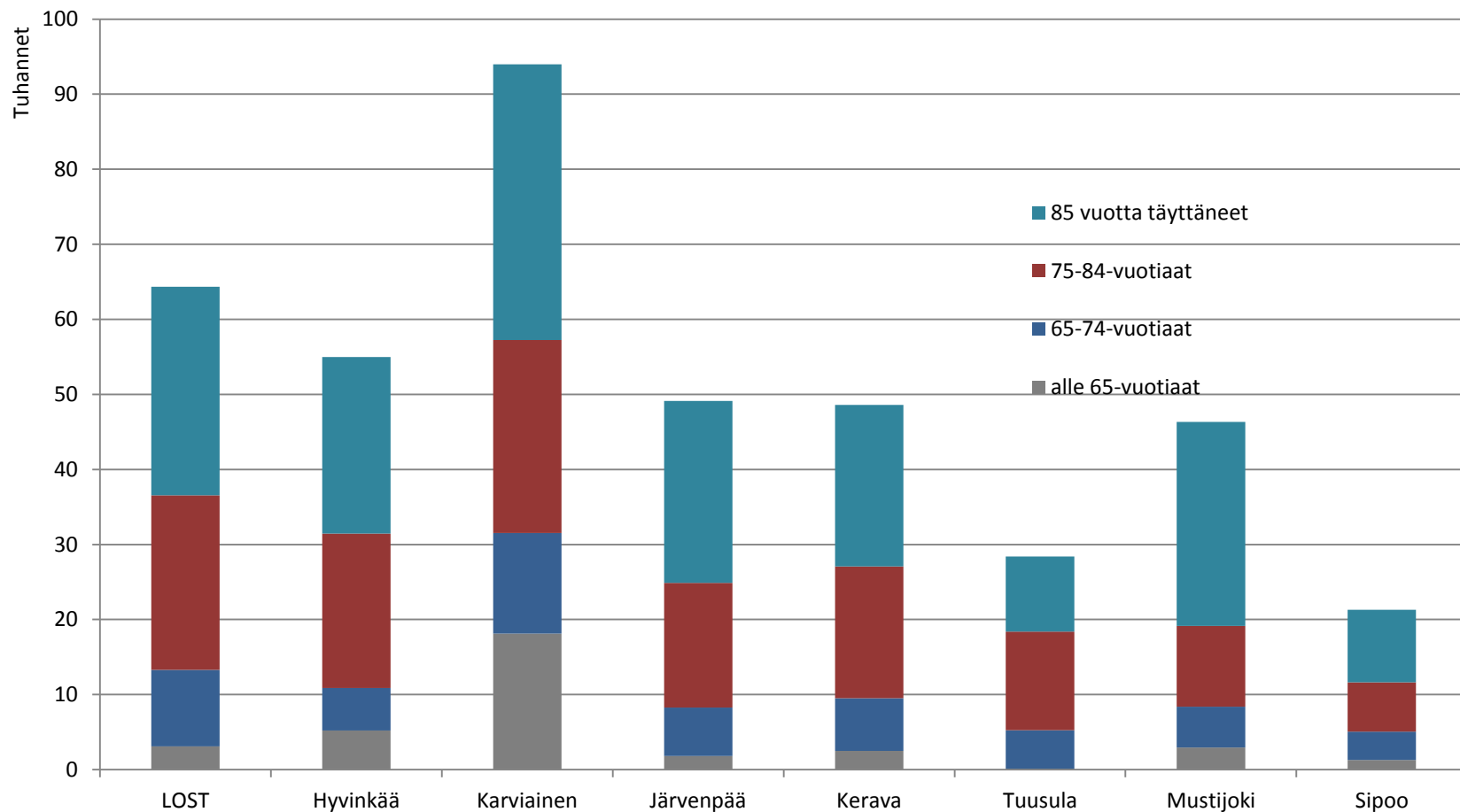

# Tehostetun palveluasumisen Rava-keskiarvot

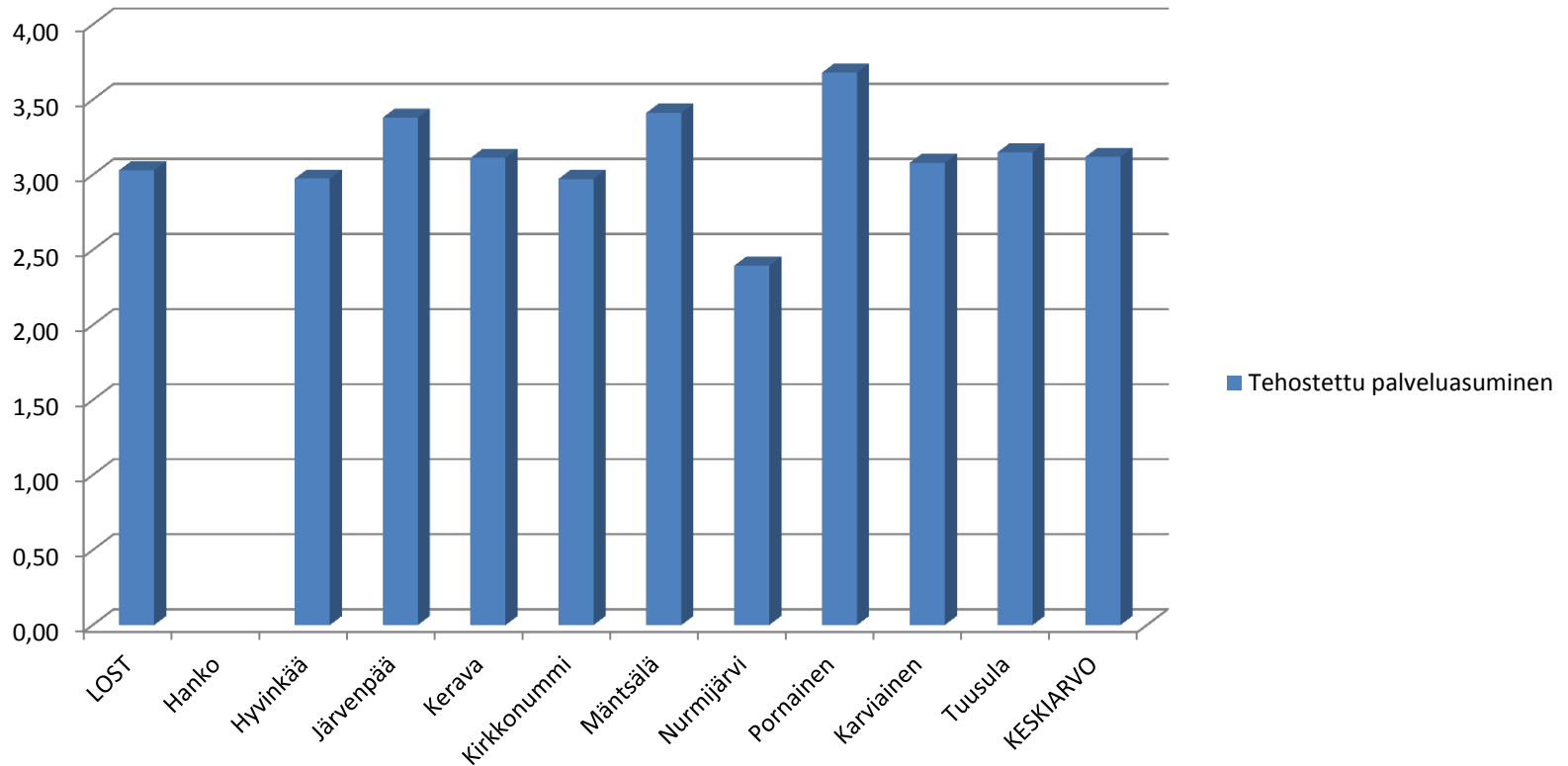

# Tehostetun palveluasumisen vuorokausikustannukset ja rava-keskiarvot

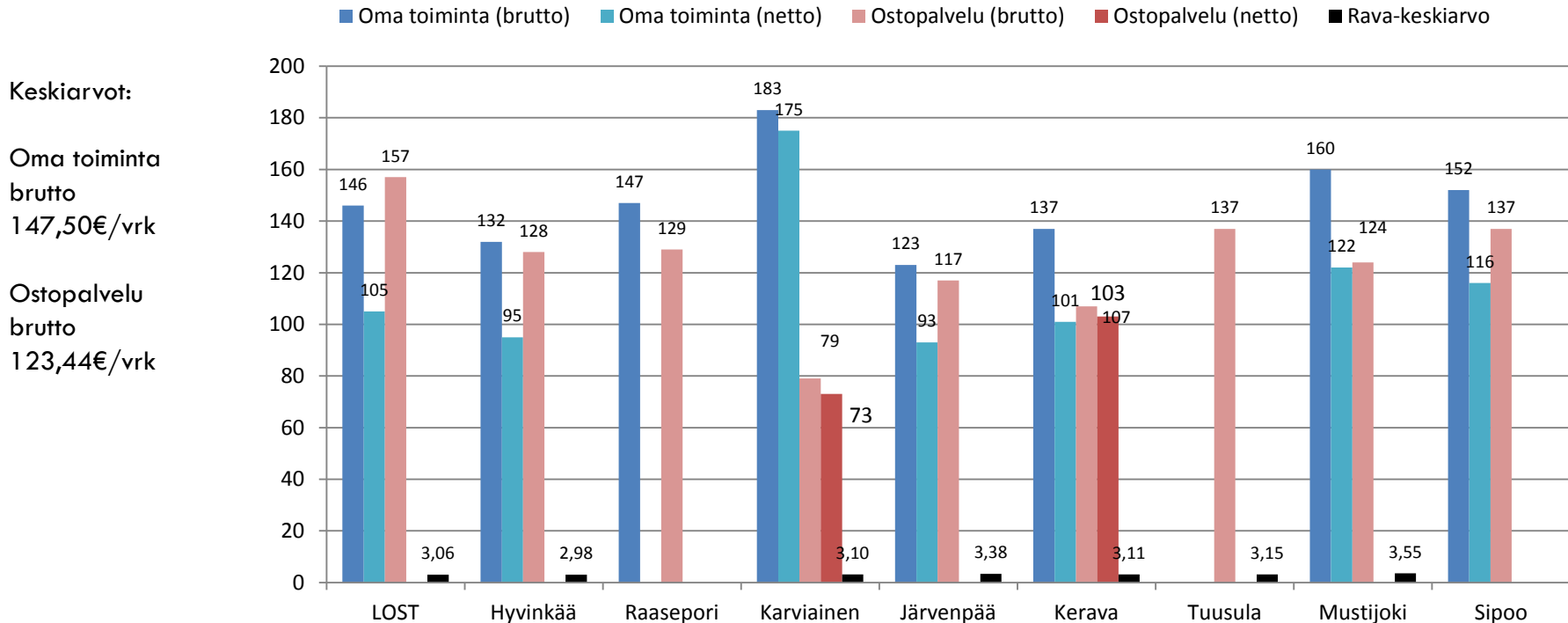

Ainoastaan Lostissa tehostetun palveluasumisen oma tuotanto on edullisempaa kuin ostopalvelu. Suurin ero oman ja ostopalvelutuotannon välillä on Karviaisessa. Tuusulassa tehostetun palveluasumisen ja ei ympärivuorokautisen palveluasumisen ero on vain 22€.

Maksuperusteiden erot saattavat olla osasyynä siihen, että kuntien brutto- ja nettohintojen erot vaihtelevat. Lost ja Hyvinkää kattavat menoistaan 28% tuloilla ja Karviainen n. 4%. (Järvenpää, Sipoo ja Mustijoki n. 24%, Kerava 26%). Osittain selityksenä voi myös olla asiakkaiden maksukyky ja siihen liittyvät Kelan tuet.



# Tehostetun palveluasumisen vuorokausikustannukset suhteessa asukkaiden hoitoisuuteen (euroa/rava)

Kustannukset asumisvuorokautta kohti suhteessa ravaan

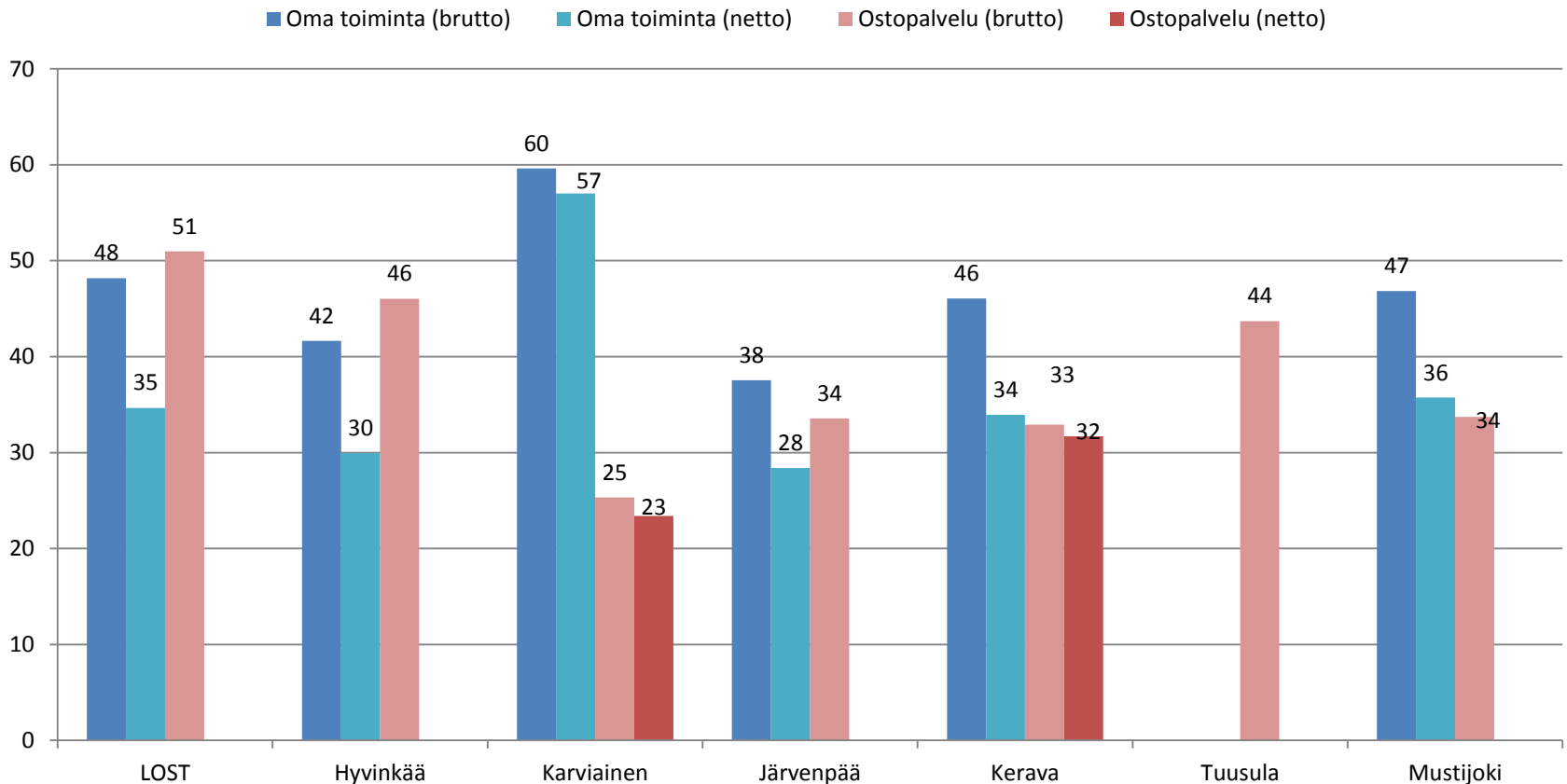



# Tehostetun palveluasumisen kustannukset (oma tuotanto/ostopalvelut)

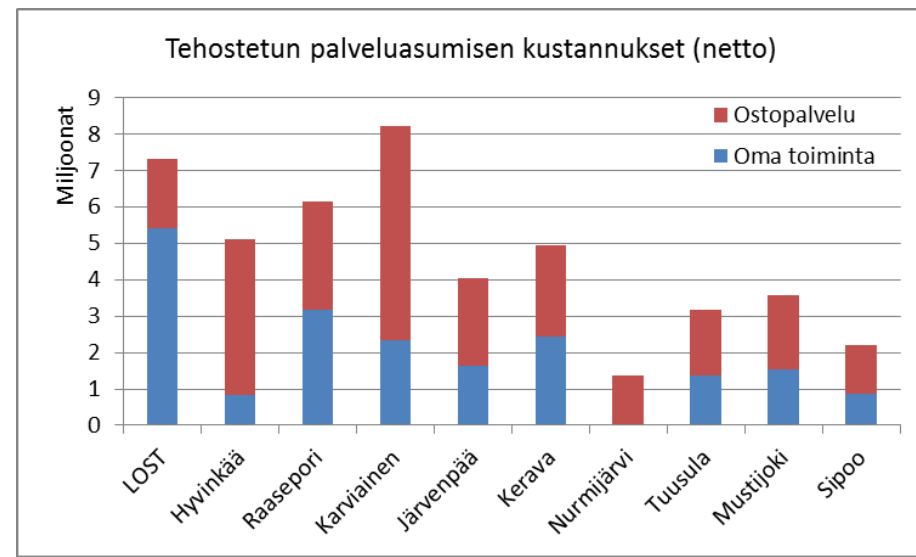
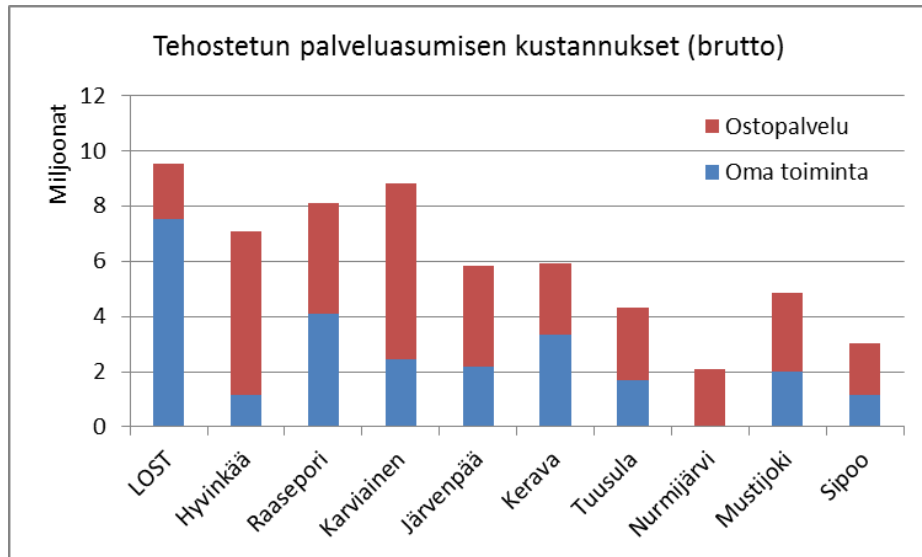

# Oman toiminnan ja ostopalvelujen osuudet tehostetun palveluasumisen kokonaiskustannuksista (netto)

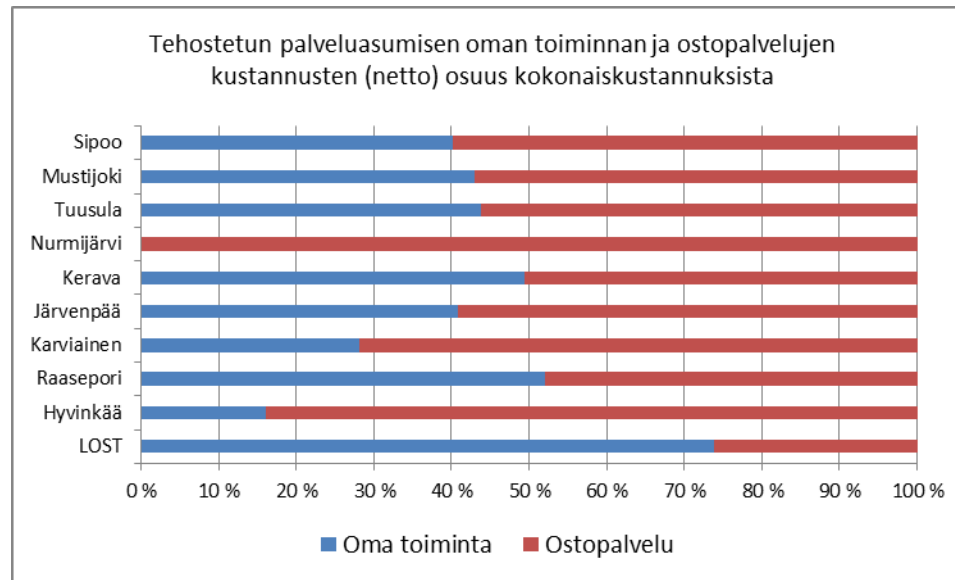

# Tehostetun palveluasumisen asiakasmäärän muutos prosentteina

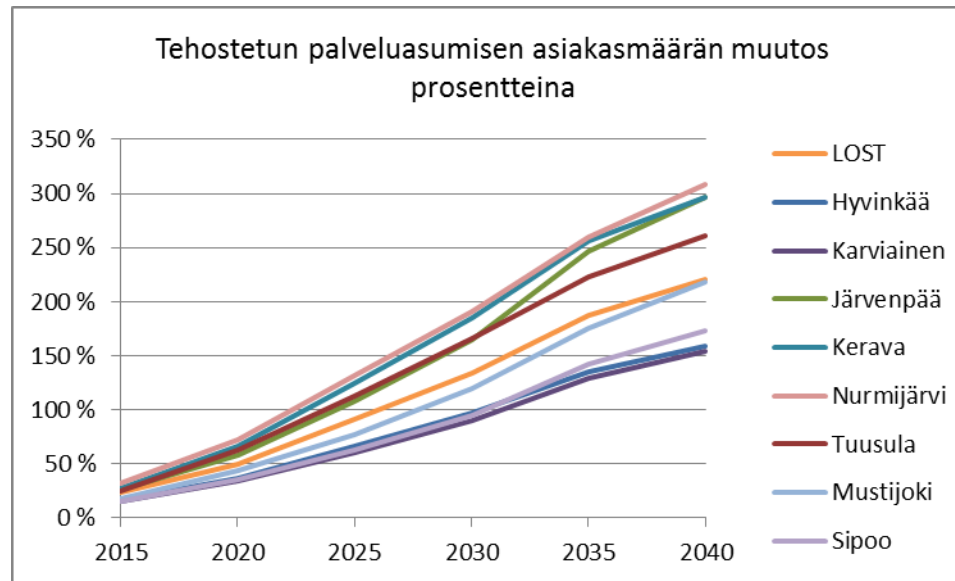

# Ennuste tehostetun palveluasumisen asiakkaiden (poikkileikkaus) lukumäärästä

Ennuste tehostetun palveluasumisen asiakkaiden (poikkileikkaus) lukumäärästä

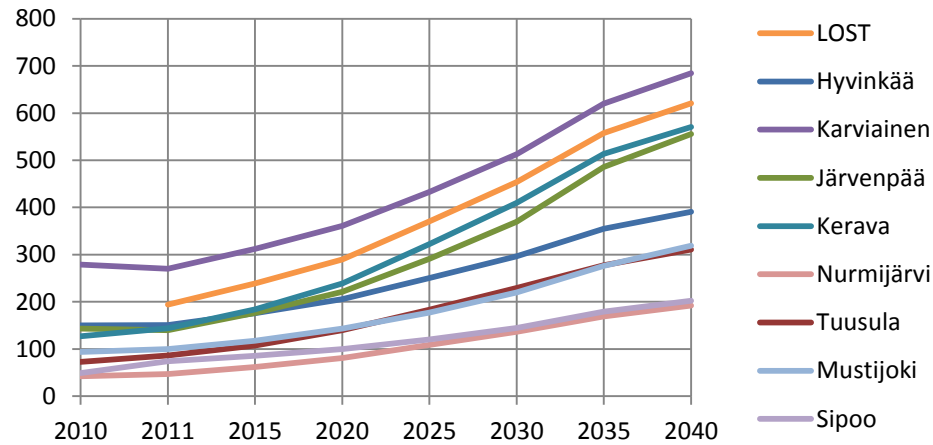

# Ennuste tehostetun palveluasumisen 75 vuotta täyttäneiden asiakkaiden (poikkileikkaus) lukumäärästä

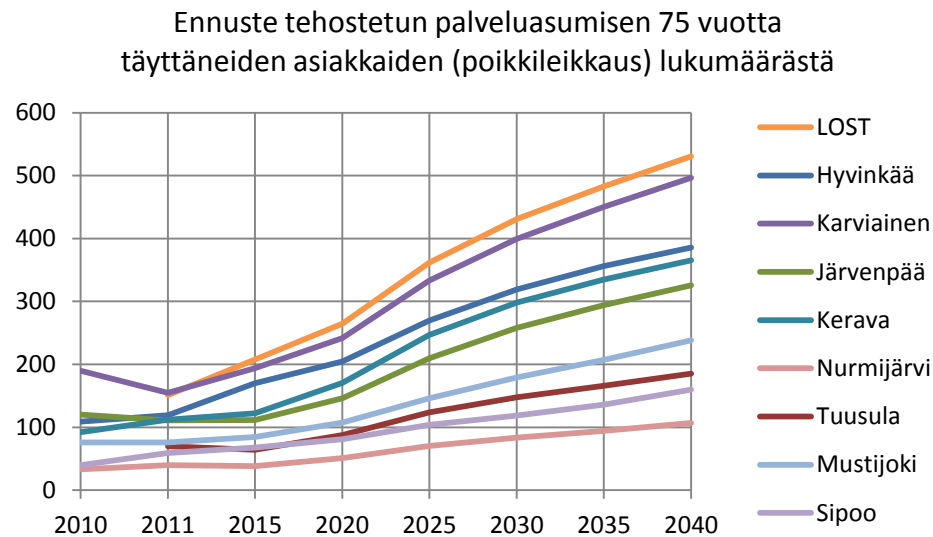

# Ennuste tehostetun palveluasumisen asumisvuorokausien lukumäärästä

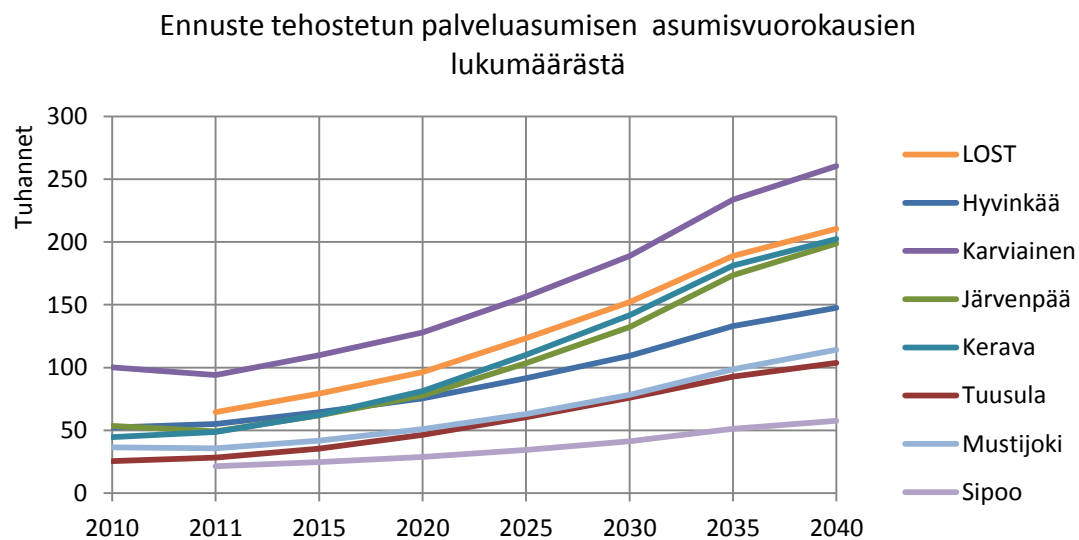

# Ennuste tehostetun palveluasumisen kustannuksista

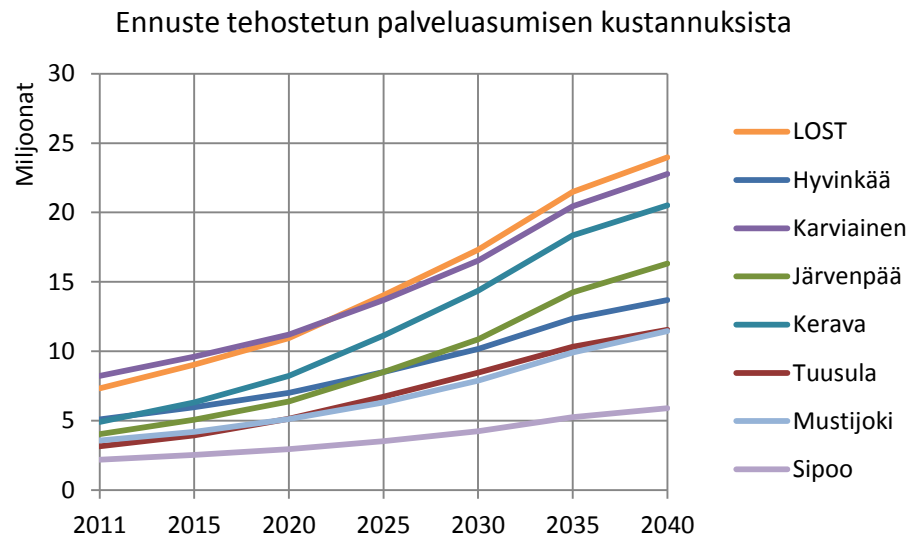

# Tehostetun palvelusasumisen 75 vuotta täyttäneiden asiakkaiden määrän muutos prosentteina

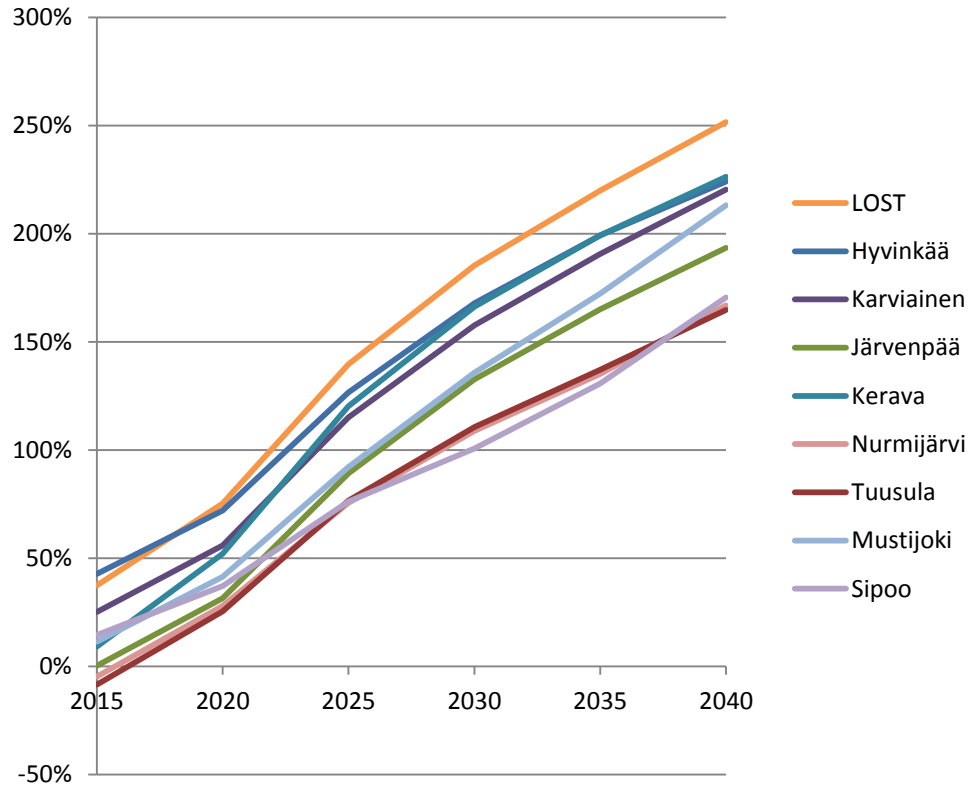



# Tehostetun palveluasumisen asiakkaat yhtä henkilökuntaan kuuluvaa kohden

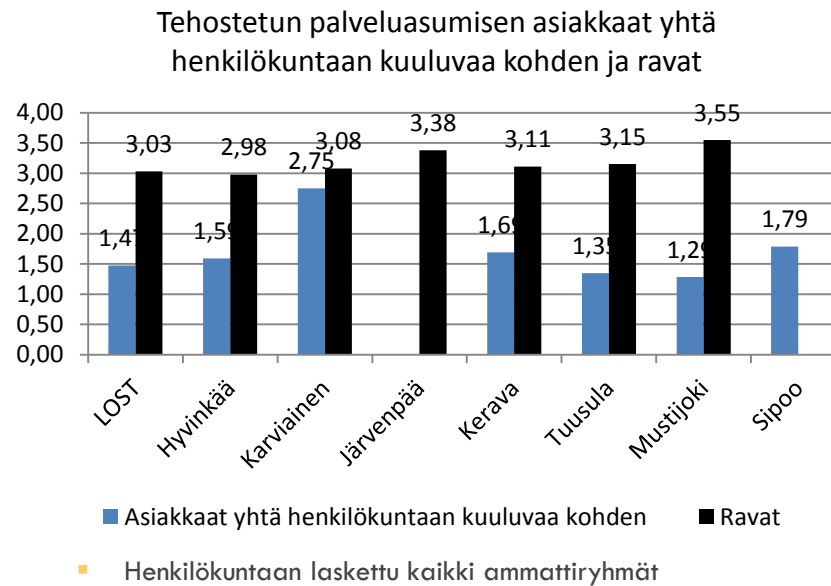

# Laitoshoidon asiakkaat (31.12.2011)

## - tk-sairaalat/vanhainkodit

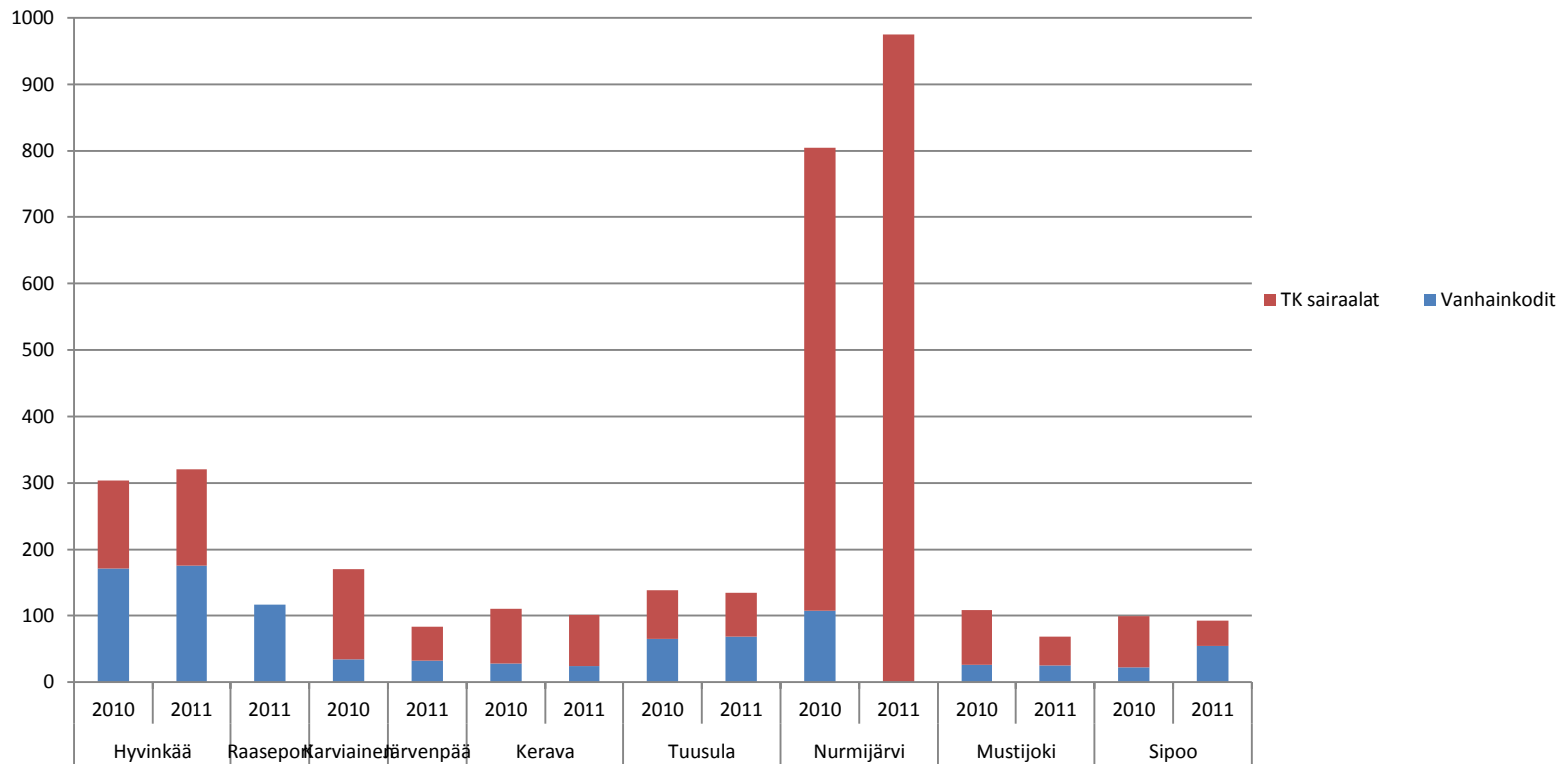

# Laitoshoidon asiakkaat (31.12.2011)

## - lyhyt/pitkäaikaishoito

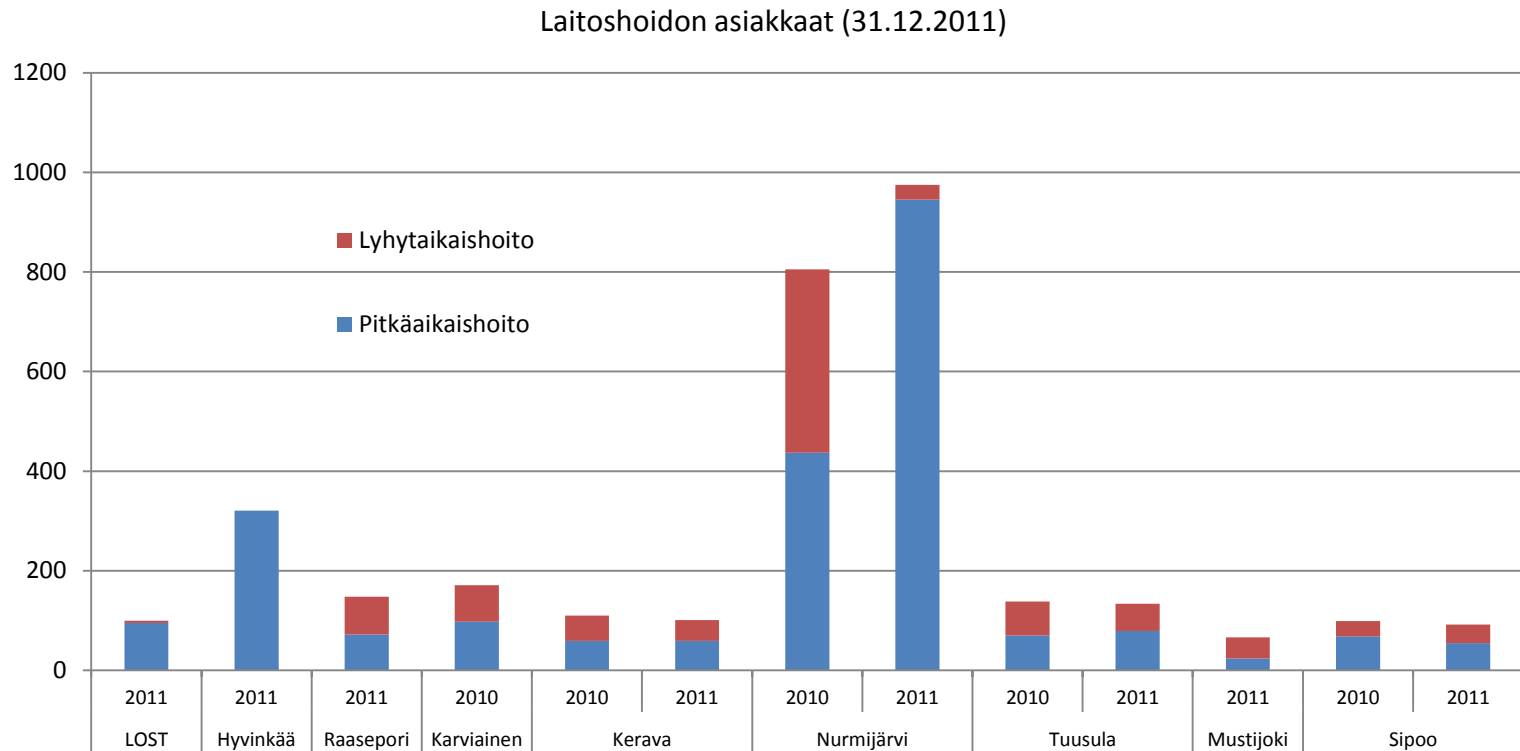

LOSTin osalta mukana ei ole terveyskeskuksen lukuja



SOSIAALITAITO

# Laitoshoidon hoitopäivät

## - TK/Vanhainkodit

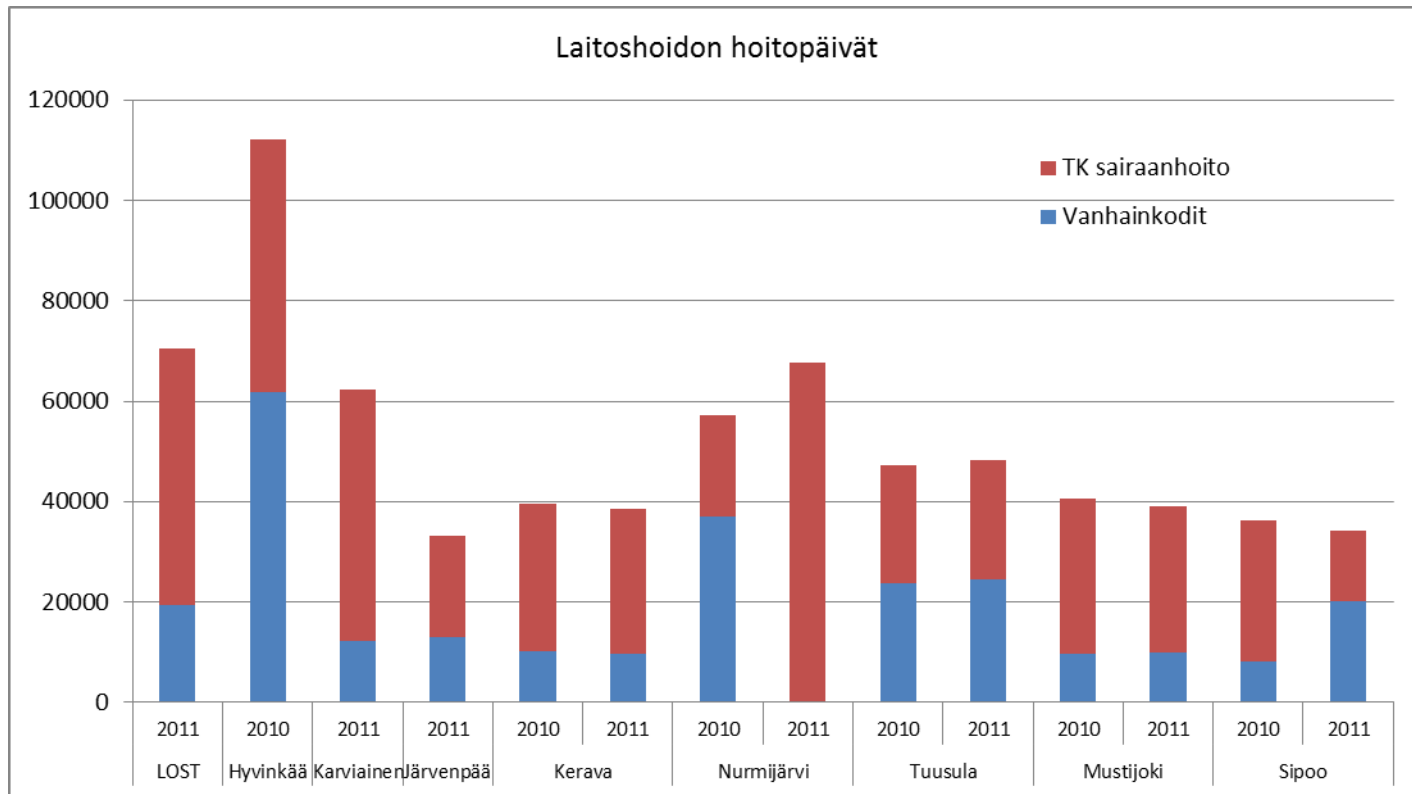

# Laitoshoidon asiakkaiden (31.12.2011) osuus koko ikäluokasta (ikävakioitu)

Valtakunnallisena tavoitteena vuoteen 2012 mennessä on, että 75 vuotta täyttäneistä henkilöistä 3 prosenttia on hoidossa vanhainkodeissa tai pitkäaikaisessa hoidossa terveyskeskusten vuodeosastoilla (Ikäihmisten palvelujen laatusuositus, STM:n julkaisuja 2008:3)

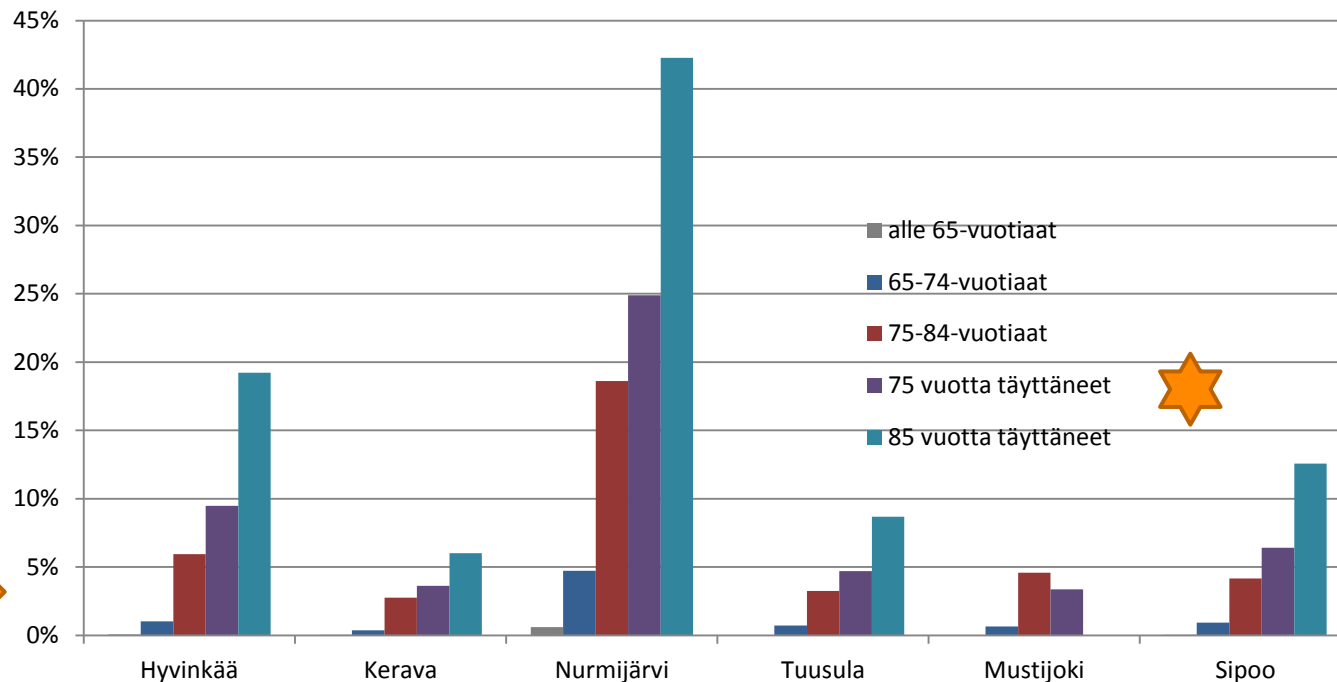

SOSIAALITAITO

# Vanhainkotien ja terveyskeskus-sairaaloiden Rava-keskiarvot

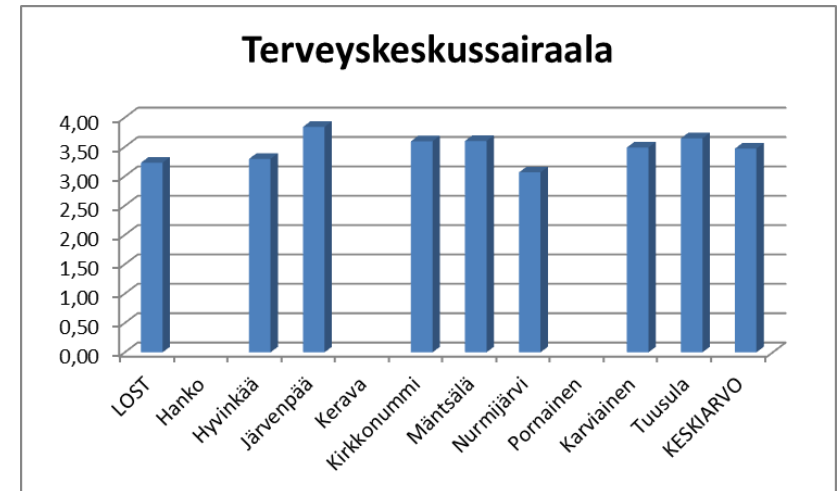
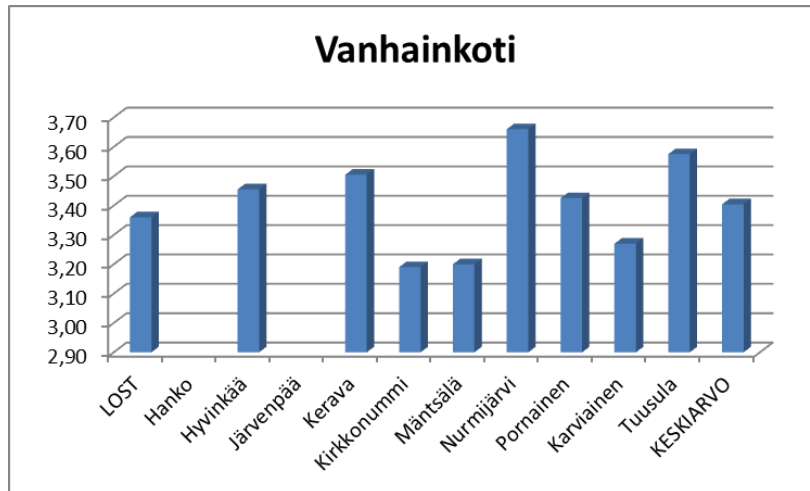

# Laitoshoidon nettokustannukset

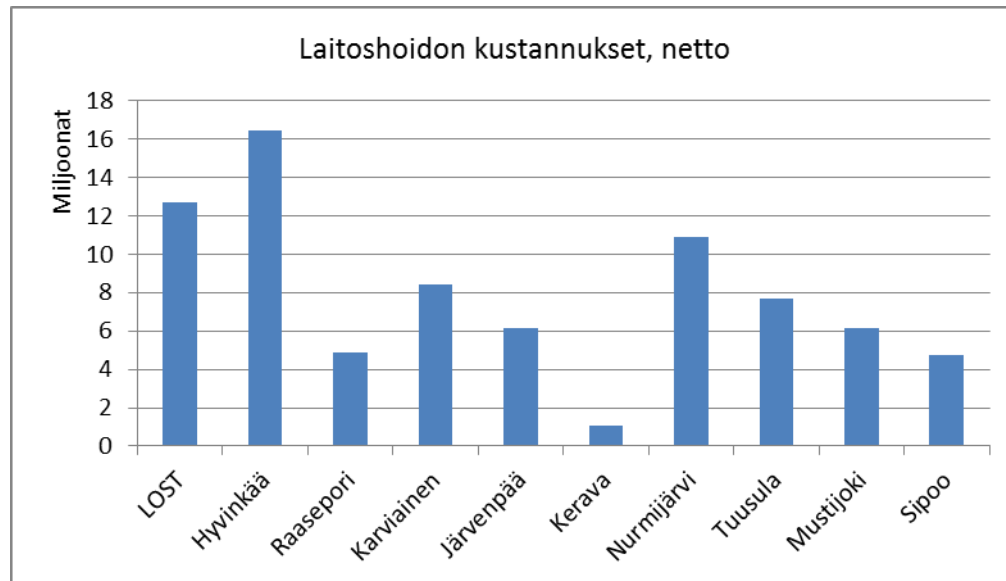

# Laitoshoidon nettokustannukset

- vanhainkodit/tk-hoito
- oma toiminta/ostopalvelut

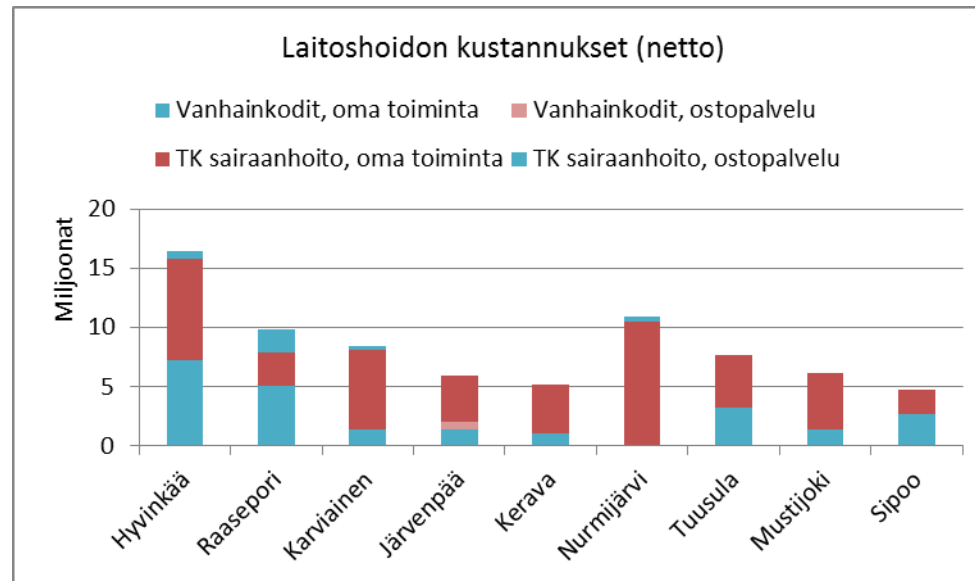



# Vanhainkotihoiton kustannukset euroina hoitovuorokautta kohti (+ Rava-keskiarvot)

Vanhainkotien kustannukset euroina hoitovuorokautta kohti ja rava-keskiarvot

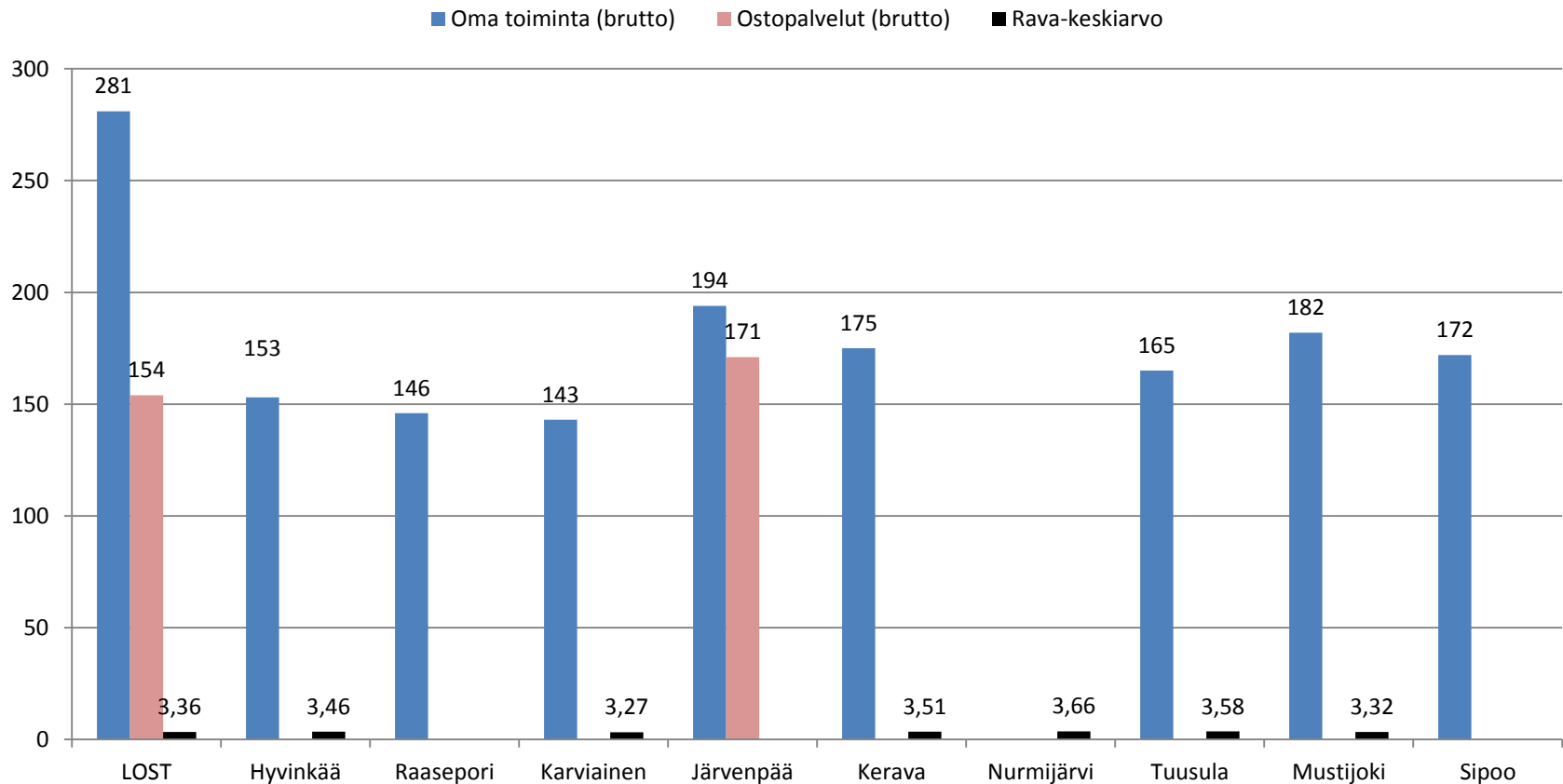

# Vanhainkotien hoitopäivän kustannukset suhteessa asukkaiden hoitoisuuteen (euroa/rava)

Vanhainkotien kustannukset hoitovuorokautta kohti suhteessa ravaan

■ Oma toiminta (brutto) ■ Oma toiminta (netto)

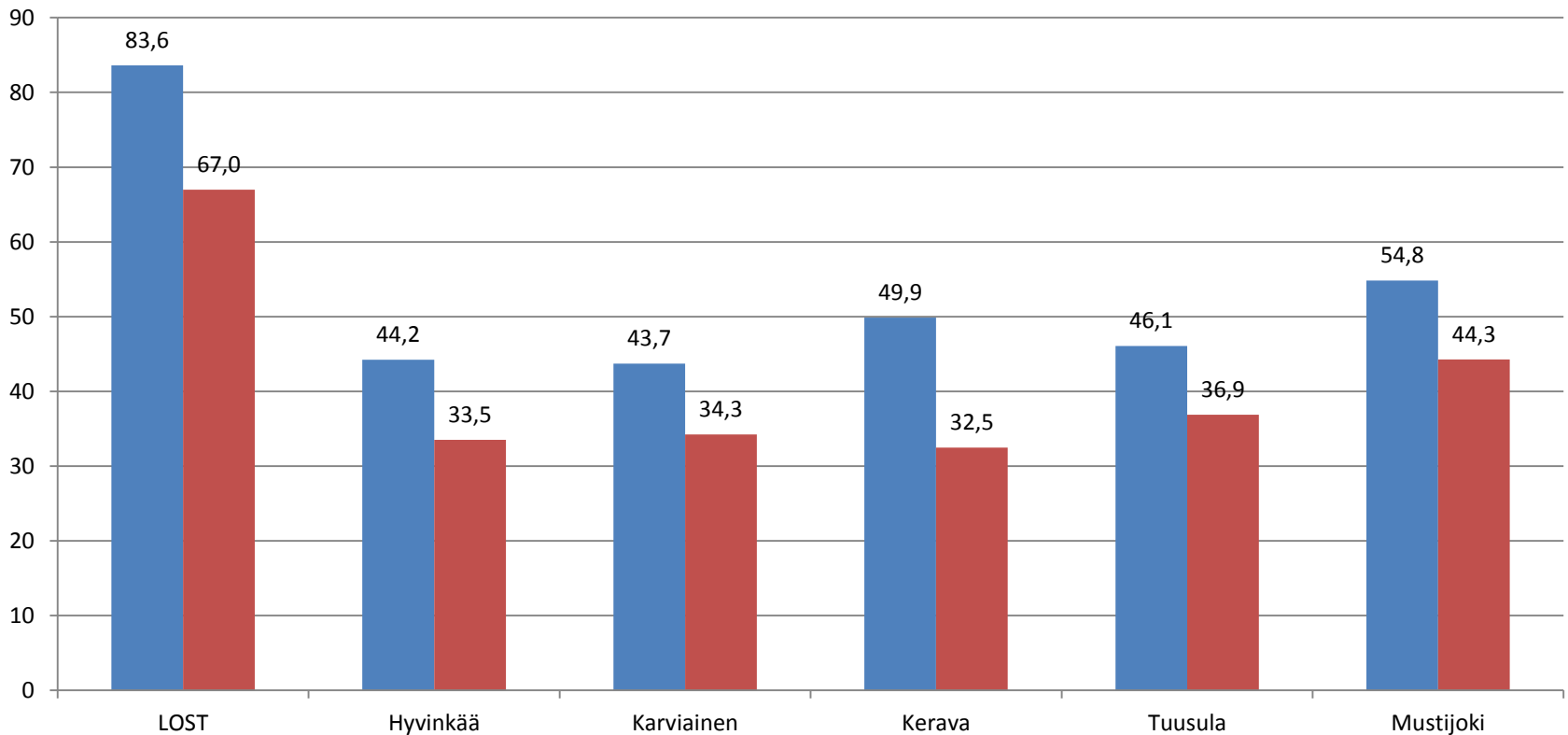

# Ennuste vanhainkotien hoitopäivistä

Ennuste vanhainkotien hoitopäivistä

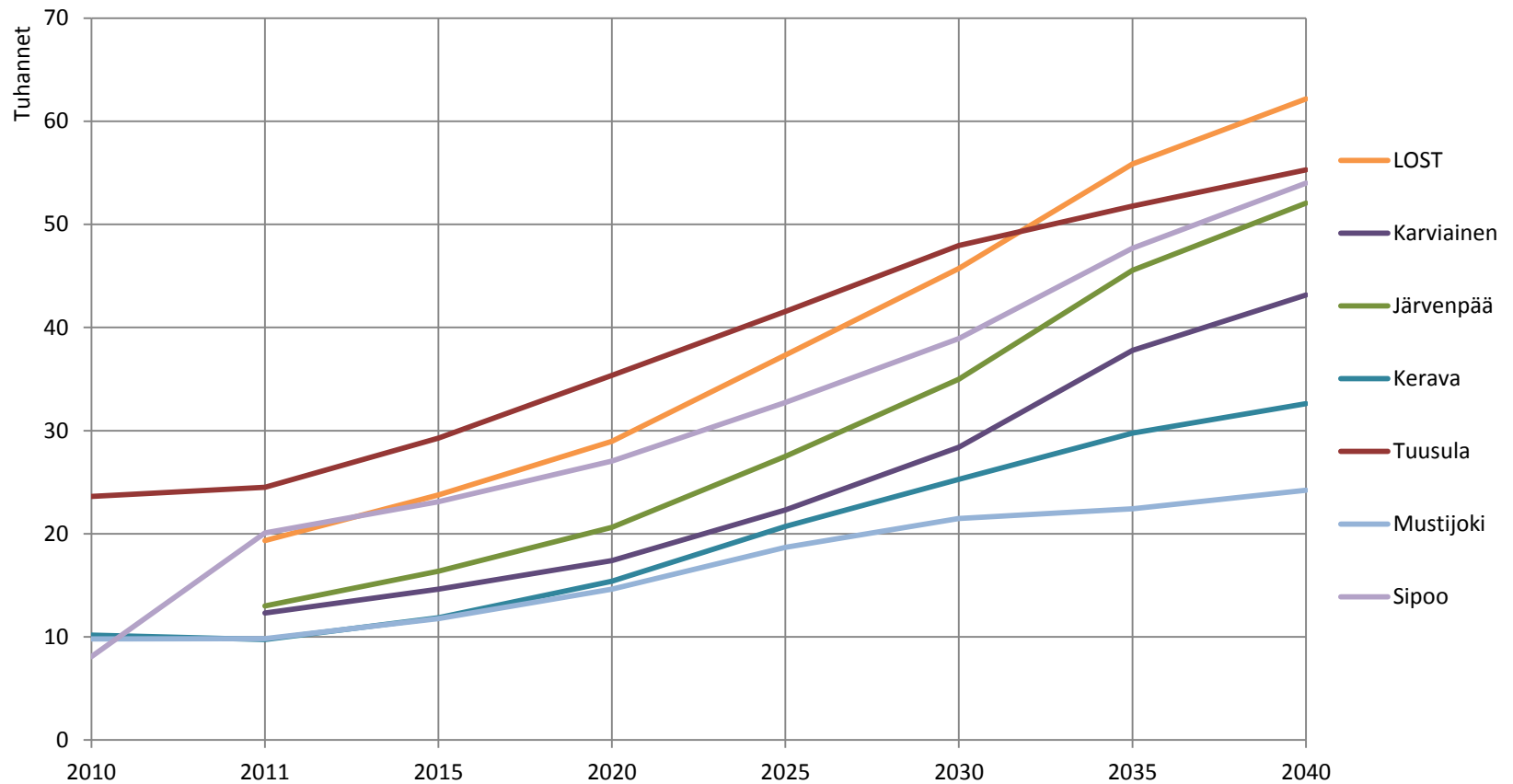

# Ennuste vanhainkotien kustannuksista

Ennuste vanhainkotien kustannuksista

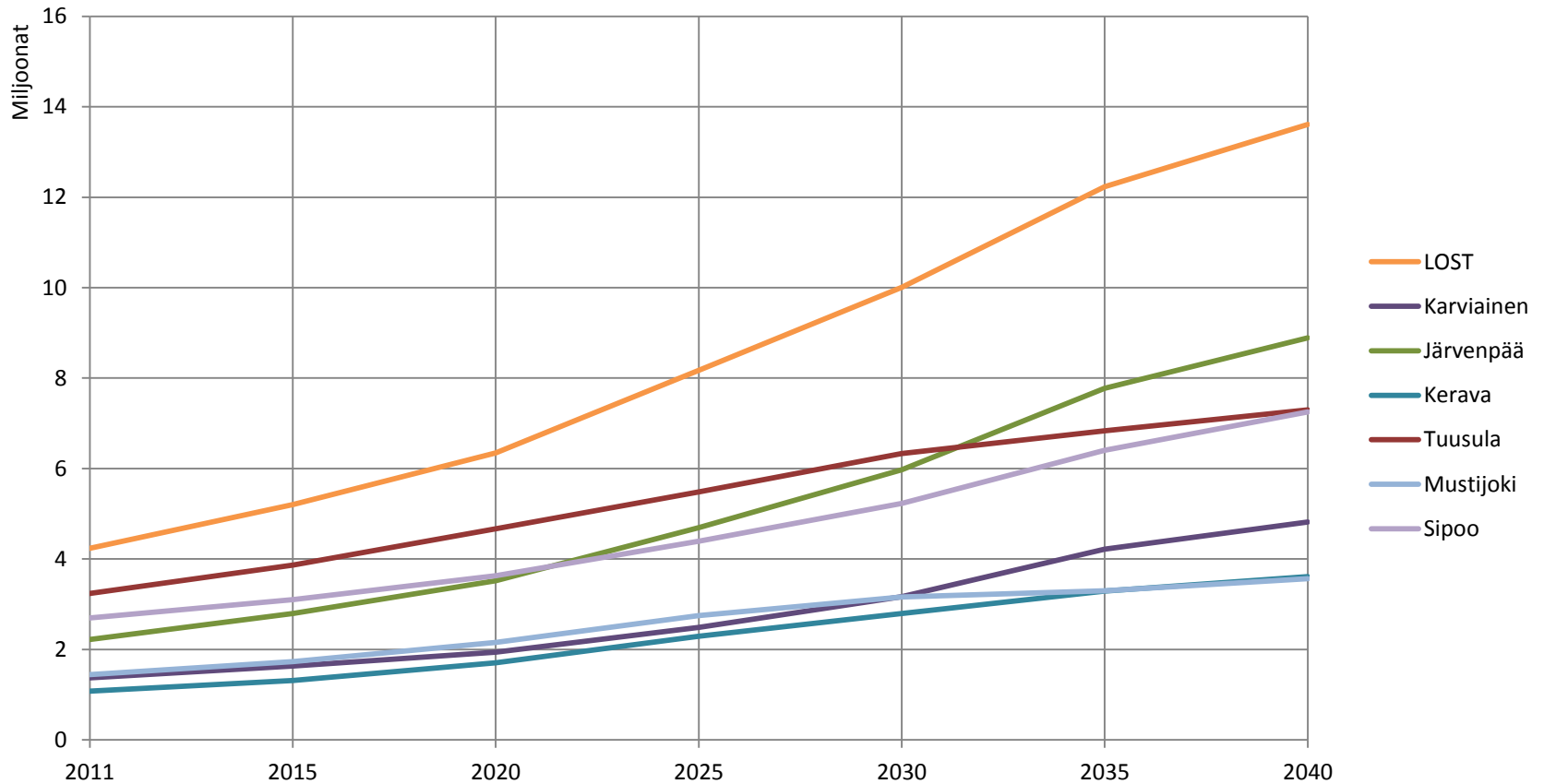

# Terveyskeskussairaanhoidon kustannukset euroina hoitovuorokautta kohti (+ tiedossa olevat Rava-keskiarvot)

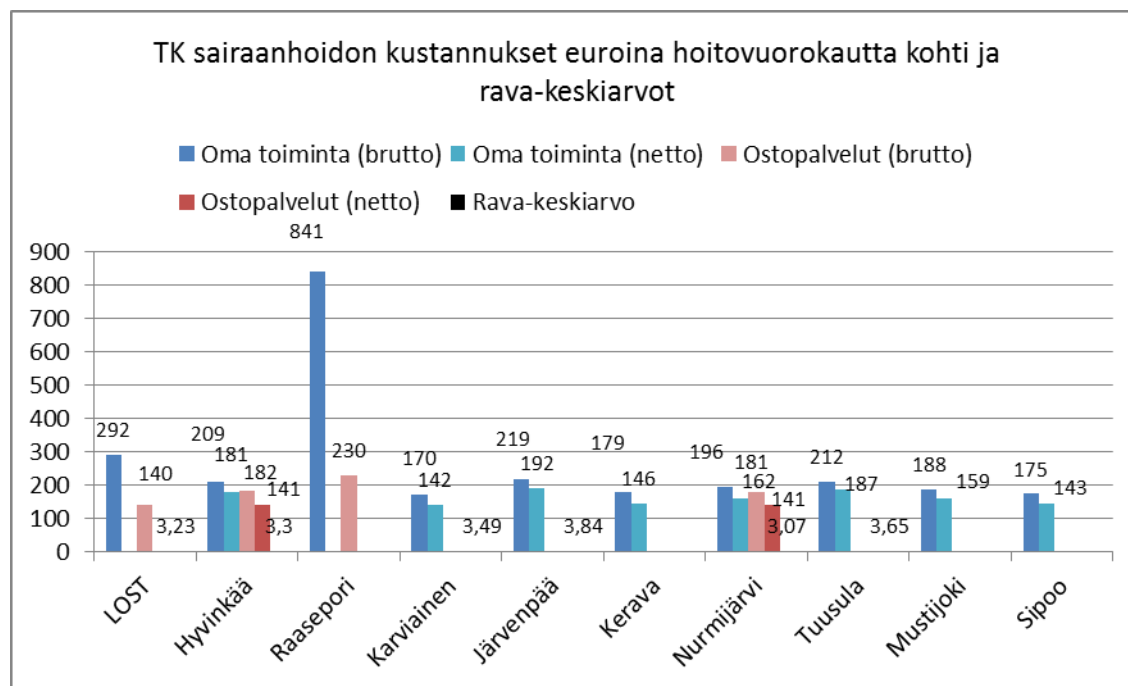

# Ennuste terveystieteiden sairaaloiden hoitopäivistä

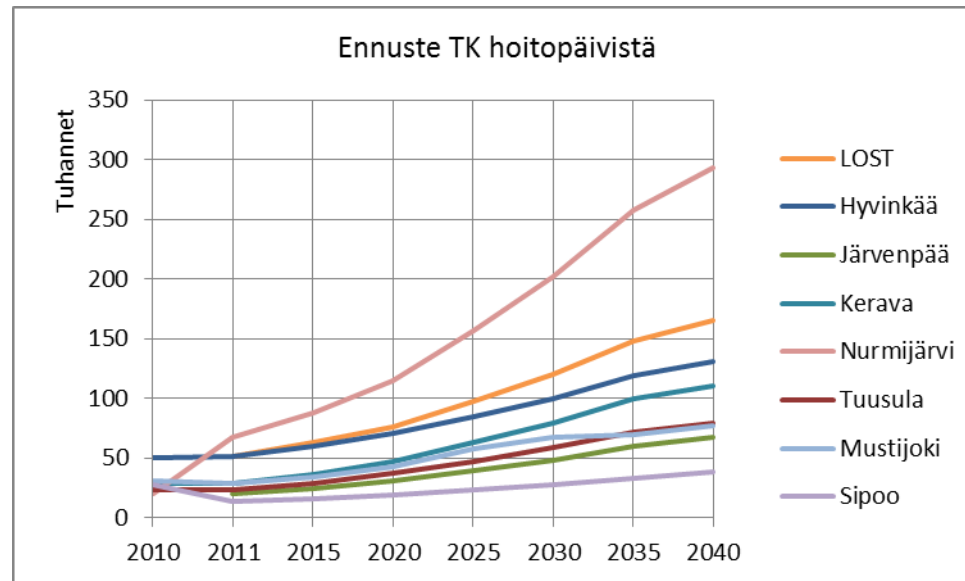

# Ennuste terveystalouden sairaalahoidon kustannuksista

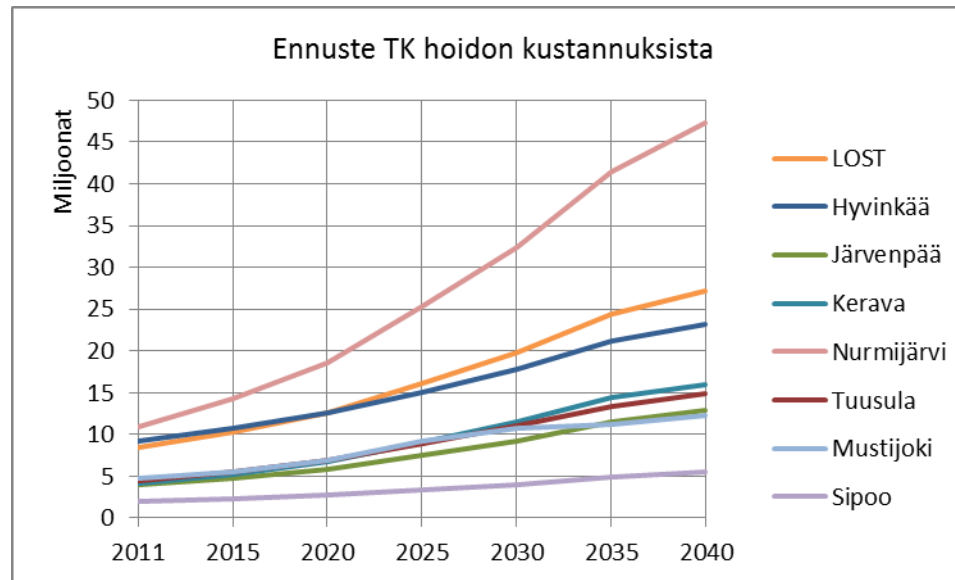

# Laitoshoidon eri toimintamuotojen osuus kokonaiskustannuksista (netto)

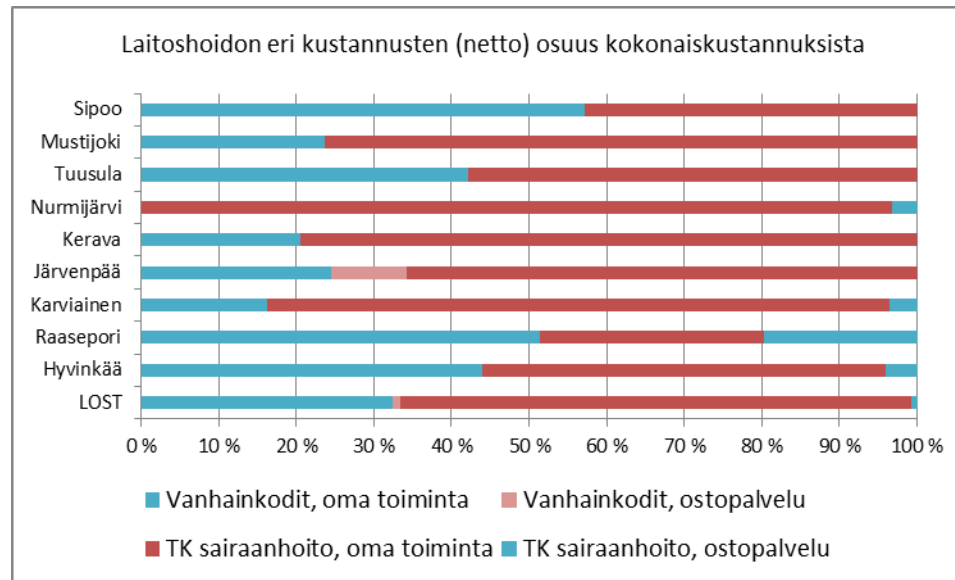



# Laitoshoidon nettokustannukset palvelumuodoittain (vanhainkodit/terveyskeskukset) sekä tuotantotavoittain (oma toiminta/ostopalvelut)

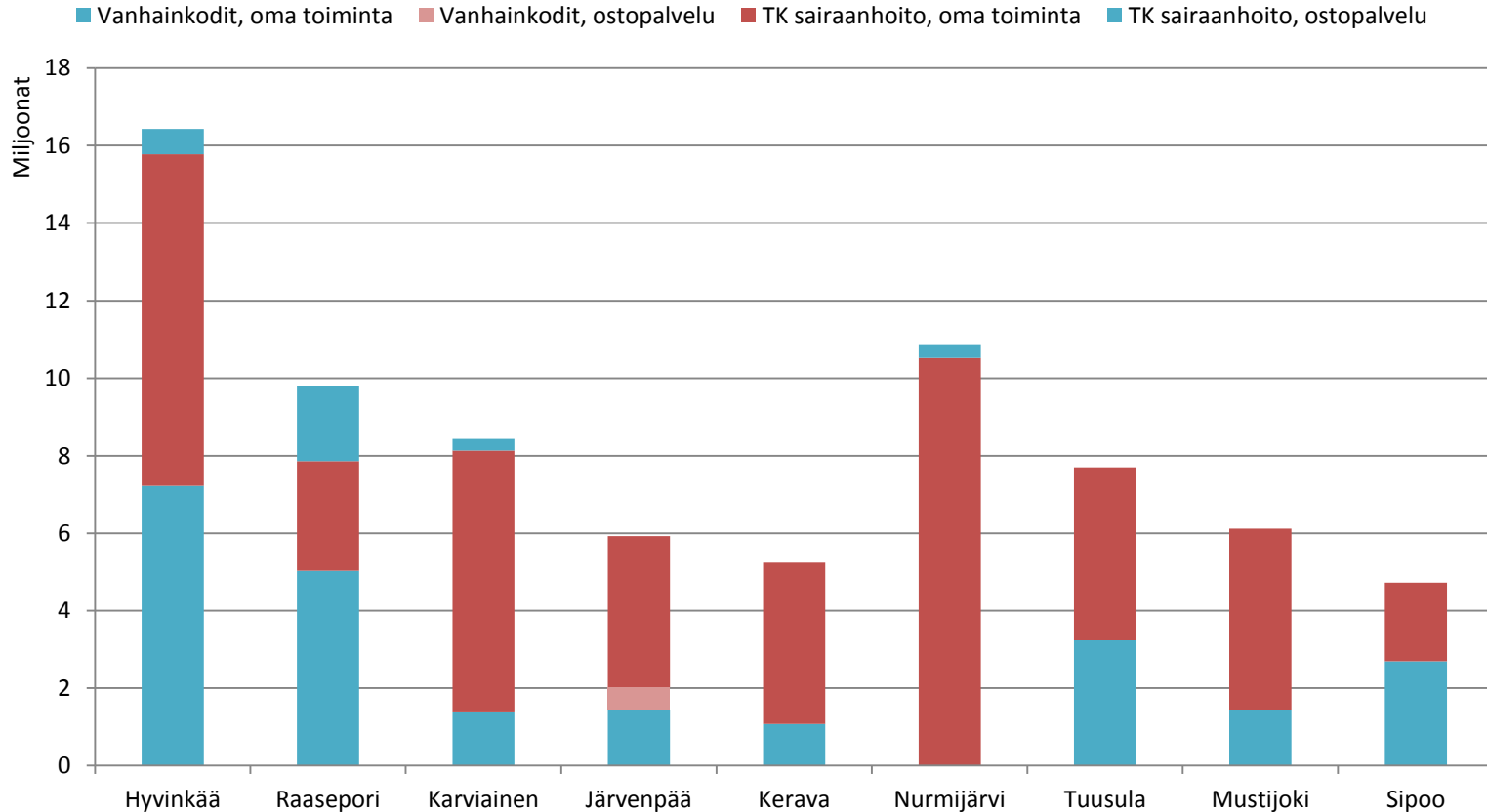

# Ennuste laitoshoidon hoitopäivistä (terveyskeskukset + vanhainkodit)

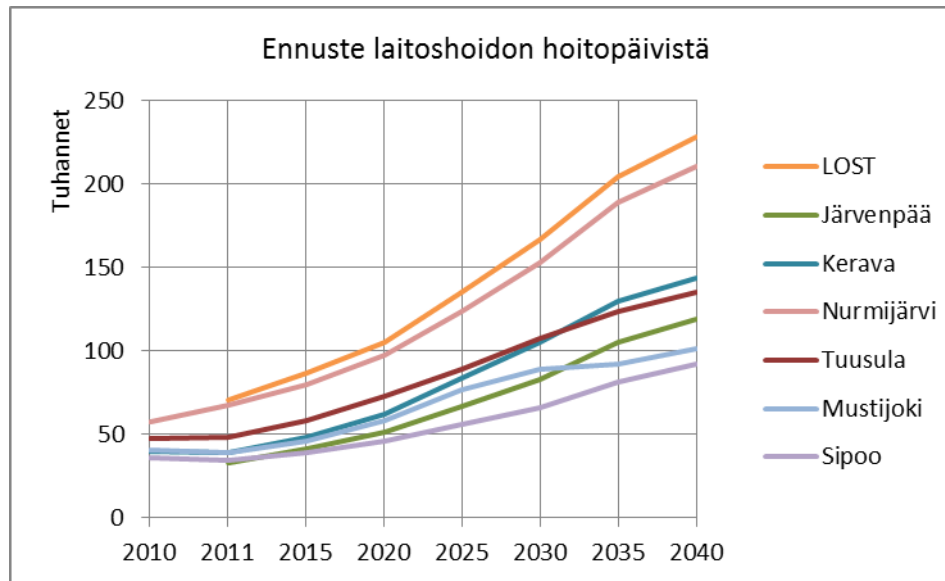

# Ennuste laitoshoidon kustannuksista

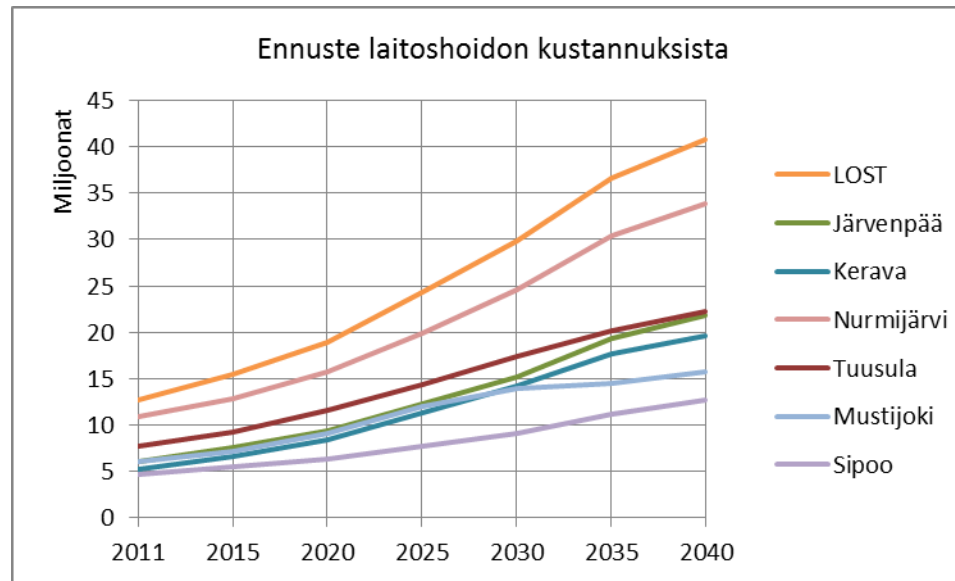

# Eri palvelujen piirissä olevien 75 vuotta täyttäneiden osuus ikäluokasta (31.12.2011 poikkileikkaustiedoin)

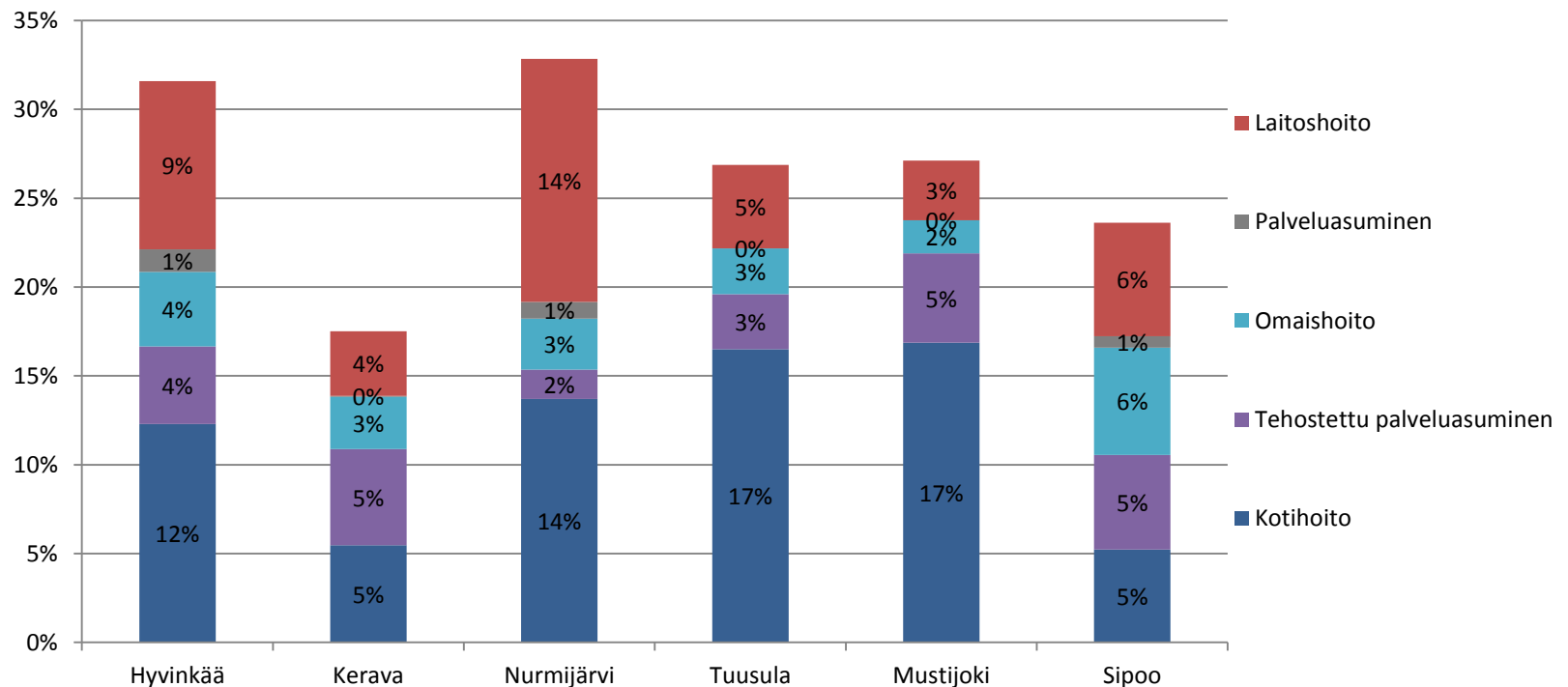

# Ikähoiva-työryhmän ehdotukset palvelurakenteen muutokseen

- Lähde: Sosiaali- ja terveysministeriön selvityksiä 2010:28; Ikähoiva -työryhmän muistio Hoitoa ja huolenpitoa ympäri vuorokauden

## PALVELURAKENNEMUUTOS TEHDÄÄN KOKONAISUUS HALLITEN

Työryhmä ehdottaa, että ympärivuorokautisen hoidon rakenteita muutetaan niin, että nykyisestä kolmella portaalla (tehostettu palveluasuminen, vanhainkodit, terveyskeskussairaaloiden osastot) tuotettavasta ympärivuorokautisen hoidon järjestelmästä siirrytään tavoitteellisesti kohti yksiportaista ympärivuorokautisen hoidon järjestelmää. Tavoitteena on hallittu rakennemuutos, jossa

- **pitkäaikaishoidon laitospaikoista pääsääntöisesti luovutaan** ja iäkkäiden ihmisten tarpeita ja toiveita vastaavia asumisen ja ympärivuorokautisen hoidon ja huolenpidon sisältäviä palvelukonsepteja lisätään, kehitetään ja tuotetaan. Tavoitteen saavuttamisen tueksi laaditaan valtakunnallinen iäkkäiden ihmisten asumisen kehittämisohjelma



# Ikähoiva-työryhmä (jatkoa)

- a) **Tehostetun palveluasumisen kattavuutta lisätään ja laitoshoidon kattavuutta vähennetään.**
- b) Palvelujen rakennemuutosta tehtäessä erityistä huomiota kiinnitetään siihen, että laitospaikkoja ei vähennetä ilman, että **samanaikaisesti kehitetään** toimintakykyä, hyvinvointia ja terveyttä edistävän toiminnan ja palveluiden, kuntoutuksen, koti-hoidon sekä asumisen ja palvelut yhdistävien asumisvaihtoehtojen **määrää ja laatua.**
- Ikähoivatyöryhmä painottaa, että palvelurakennetta on aina tarkasteltava kokonaisuutena.
- - Laitoshoidon korvaajaksi **ei kehitetä laitosmaisia** vaihtoehtoja.
- - Palvelujen käyttäjiä ja heidän läheisiään **kuullaan** kaikissa palveluprosessin vaiheissa **eikä** palveluiden käyttäjiä **tarpeettomasti siirretä** paikasta toiseen.
- - Palvelun **sisältöä kehitetään** tavoitteena iäkkään ihmisen hyvä elämän- ja kuoleman laatu.
- c) Palvelurakennemuutoksen tehostamiseksi annetaan valtioneuvoston periaatepäätös.



# Ennuste 75 vuotta täyttäneiden asiakkaiden lukumääristä eri palvelumuodoissa (31.12.2011)

Ennuste 75 vuotta täyttäneiden eri palvelujen asiakkaiden (poikkileikkaus) lukumääristä

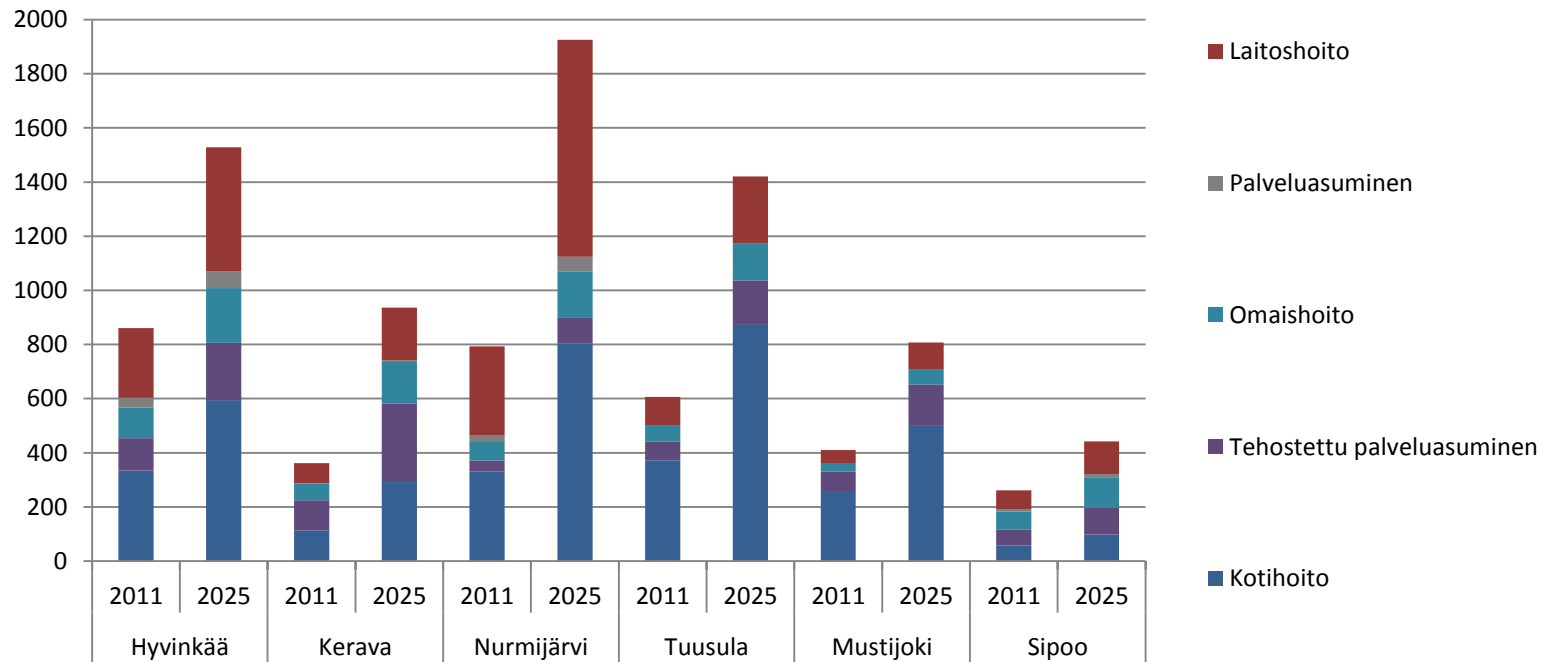

# Ennuste palvelurakenteen kustannuksista

Kustannusrakenne ennuste

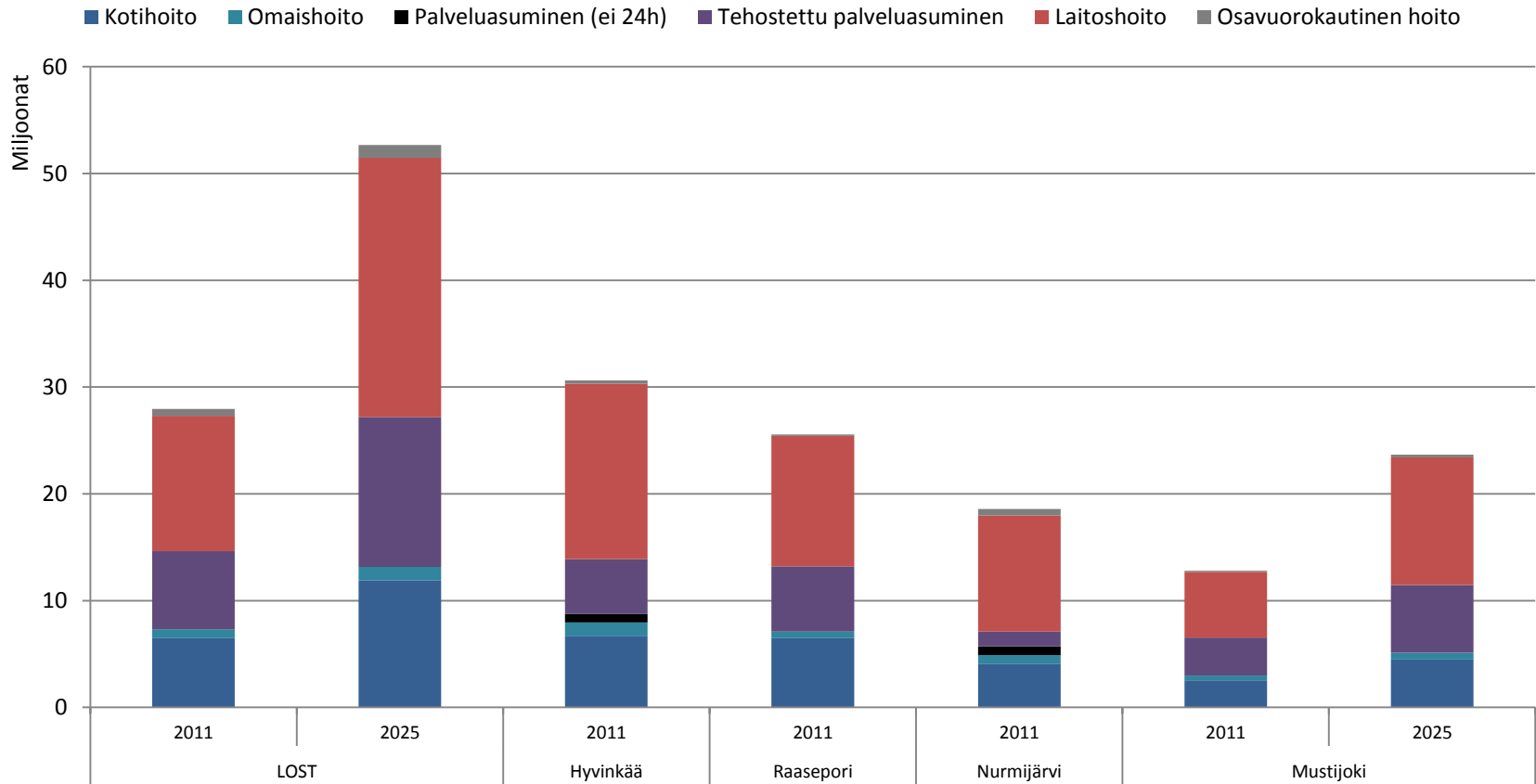



# Ennuste tehostetun palveluasumisen henkilökunnan lukumäärän kasvusta

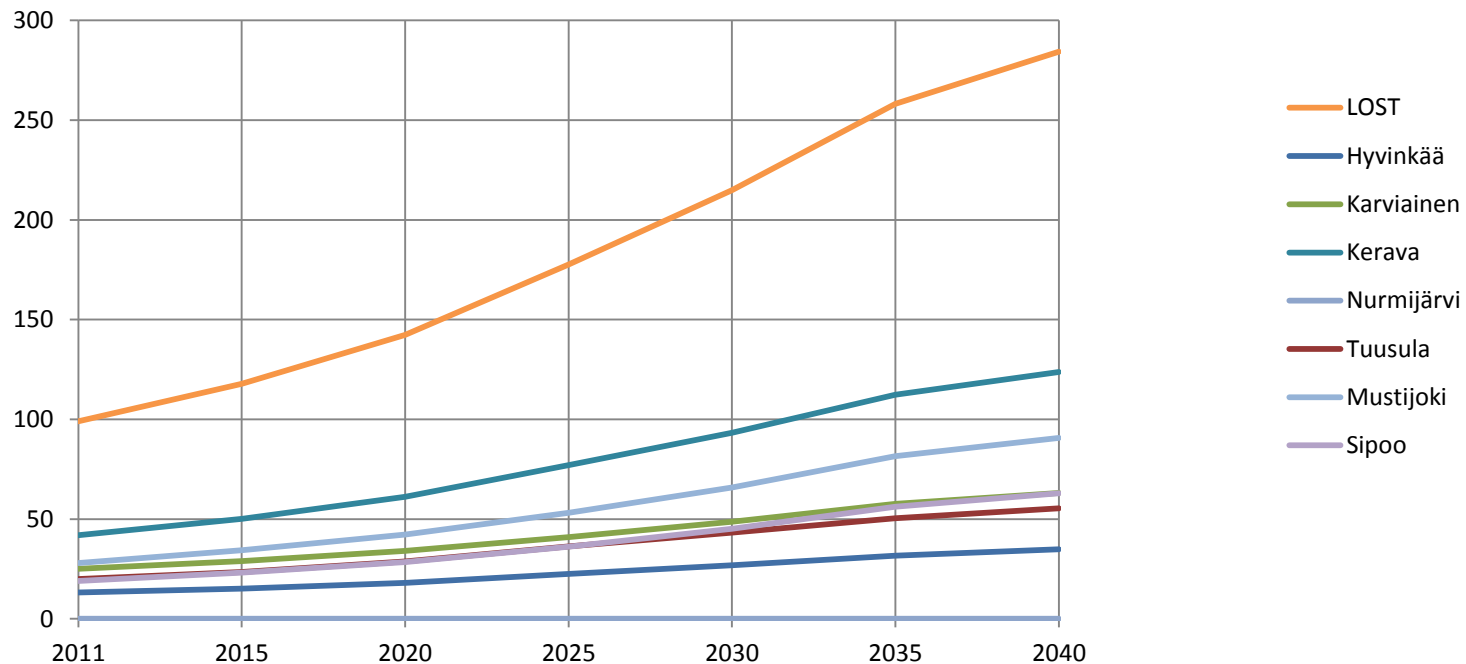

# Tehostetun palveluasumisen ja vanhainkotien henkilöstömäärät suhteessa asiakasmääriin ja Rava-keskiarvoihin

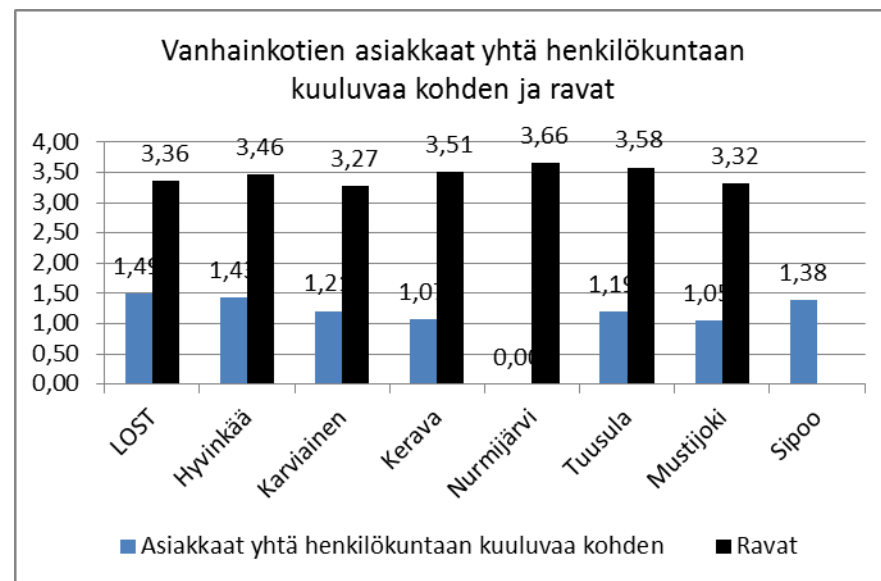
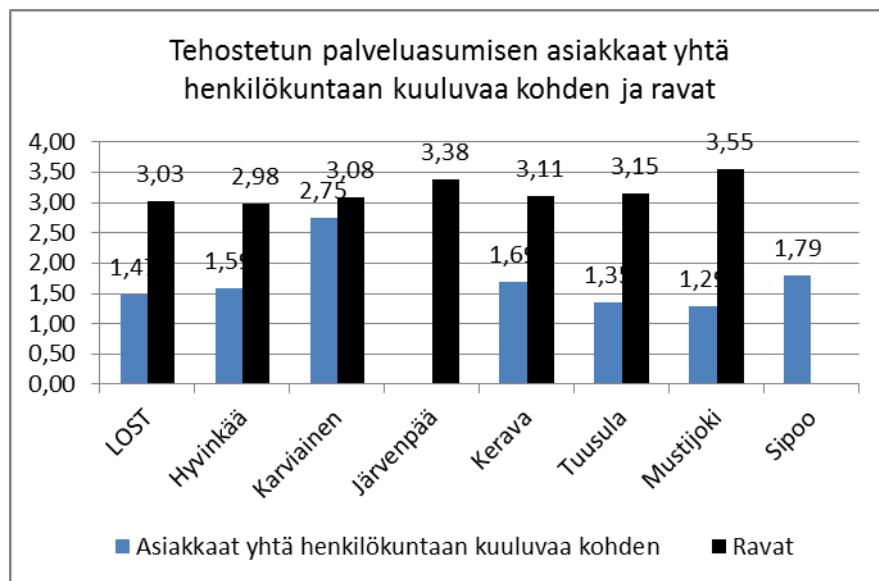

# Terveyskeskuksen vuodeosastojen henkilöstömäärät suhteessa asiakasmääriin ja Rava-keskiarvoihin

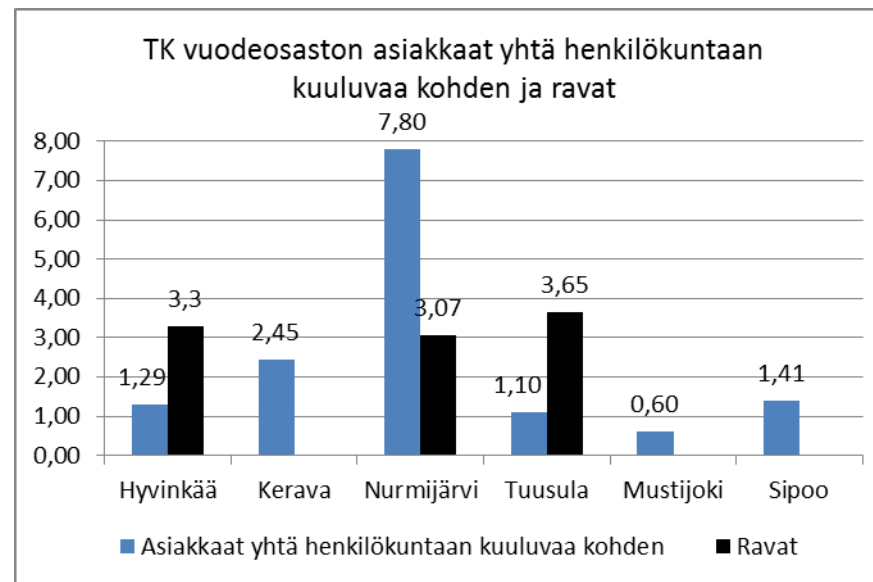

# Muistisairaiden ihmisten määrä

Vähintään keskivaikeasti muistisairaiden ihmisten arvioitu määrä vuosina 2011- 2040 väestötilaston ja esiintyvyyyslukujen perusteella arvioituna. Esiintyvyyssarvio Kansallisen muistiohjelman mukaan:

- 65- 74 –vuotiaiden ikäryhmässä 4,2 %
- 75–84 – vuotiaiden ikäryhmässä 10,7 %
- 85+ - vuotiaiden ikäryhmässä 35,0 %



# Muistisairauksien esiintyvyys ja vaikutukset

(lähde Kansallinen muistiohjelma Sosiaali- ja terveysministeriön raportteja ja muistioita 2012:10)

- Muistisairauksiin sairastuu 36 suomalaista päivässä eli vuosittain noin 13 000 henkilöä.
- Muistisairaudet eivät kosketa vain iäkkäitä ihmisiä: arviot työikäisistä muistisairaista vaihtelevat 5 000–7000 välillä.
- Aikuisväestöstä osa, 8 prosenttia miehistä ja 2 prosenttia naisista, on alkoholiriippuvaisia ja heistä jopa 10 prosenttia sairastuu alkoholidementiaan.
- Muistisairauksiin sairastuneiden ihmisten määrä kasvaa nopeasti. Vuonna 2010 vähintään keskivaikeaa muistisairautta sairasti arviolta reilu 95 000 ja lievää noin 30 000–35 000 henkilöä. Vuonna 2020 vähintään keskivaikeaa muistisairautta sairastaa arviolta 130 000 henkilöä.
- Peräti 120 000 ihmisellä on lievä muistin ja tiedonkäsittelyn heikentyminen, joka on muistisairauksien vaaratila ja vaatii diagnostista huomiota.
- Suurin osa kustannuksista aiheutuu ympärivuorokautisen hoidon ja huolenpidon tarpeesta. Noin 80 prosentilla ympärivuorokautisessa hoidossa olevista ihmisistä on muistioireita tai diagnosoitu muistisairaus. Vuonna 2010 ympärivuorokautisen hoidon keskimääräiset kustannukset yhtä henkilöä kohti olivat 46 000 euroa vuodessa. Kotihoidon vastaavat kustannukset olivat keskimäärin 19 000 euroa. Ympärivuorokautiseen hoitoon siirtymisen viivästyttäminen säästää kustannuksia, mutta se vaatii järjestelmällisiä toimia niin ennaltaehkäisyyn, varhaisen toteamisen kuin kotona asumisenkin tukemiseksi.



*YMr16/2012 Ehdotus ikääntyneiden asumisen kehittämisohjelmaksi vuosille 2012–2015 on valmistunut. Siinä työryhmä nosti esille esim. palveluasumisen osalta erityisesti muistisairaiden tilanteen. Vaikeasti muistisairaajat tarvitsevat 1500-2000 palveluasuntoa vuodessa (<http://www.ymparisto.fi/default.asp?contentid=417464&lan=fi>)*



# Arvio muistisairaiden lukumääristä Länsi- ja Keski-Uudenmaan kunnissa ikäluokittain

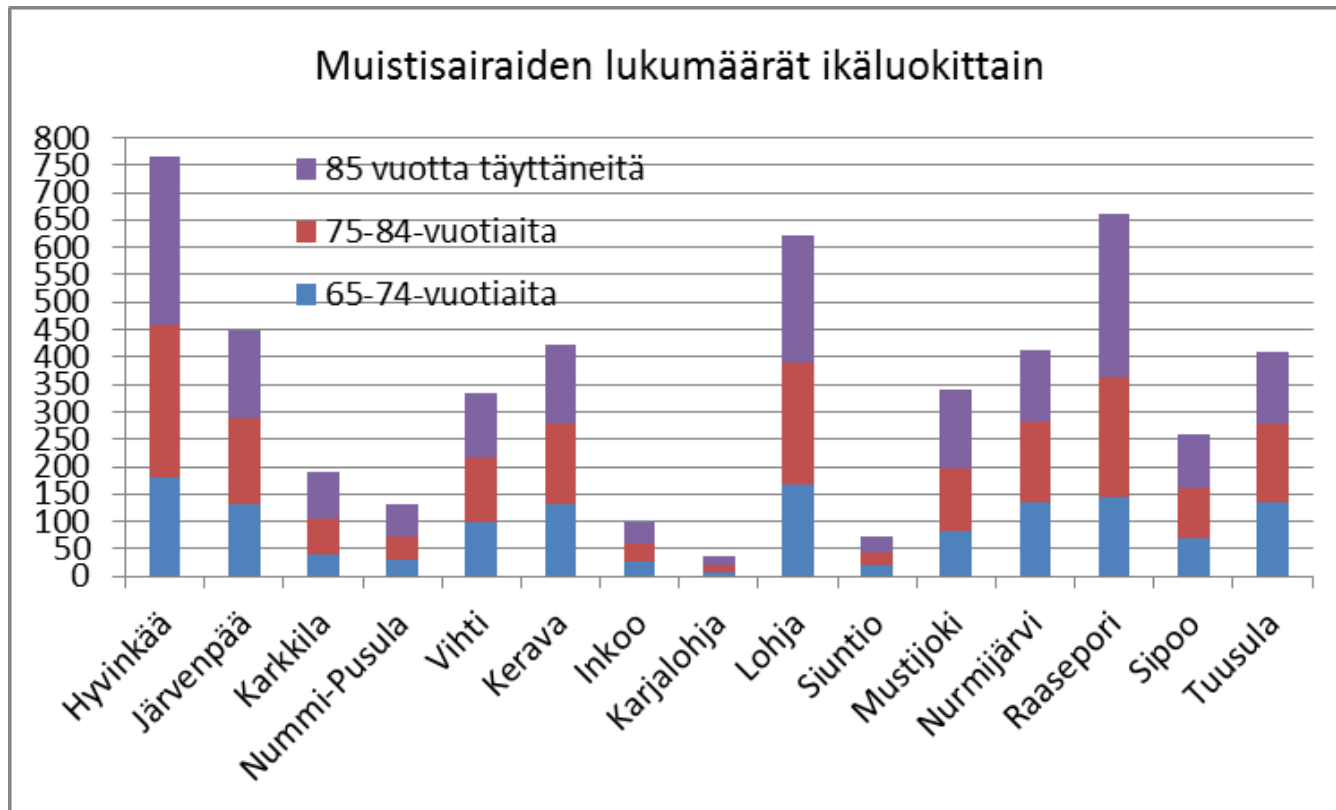

# Ennuste 65 vuotta täyttäneiden muistisairaiden määrän kasvusta

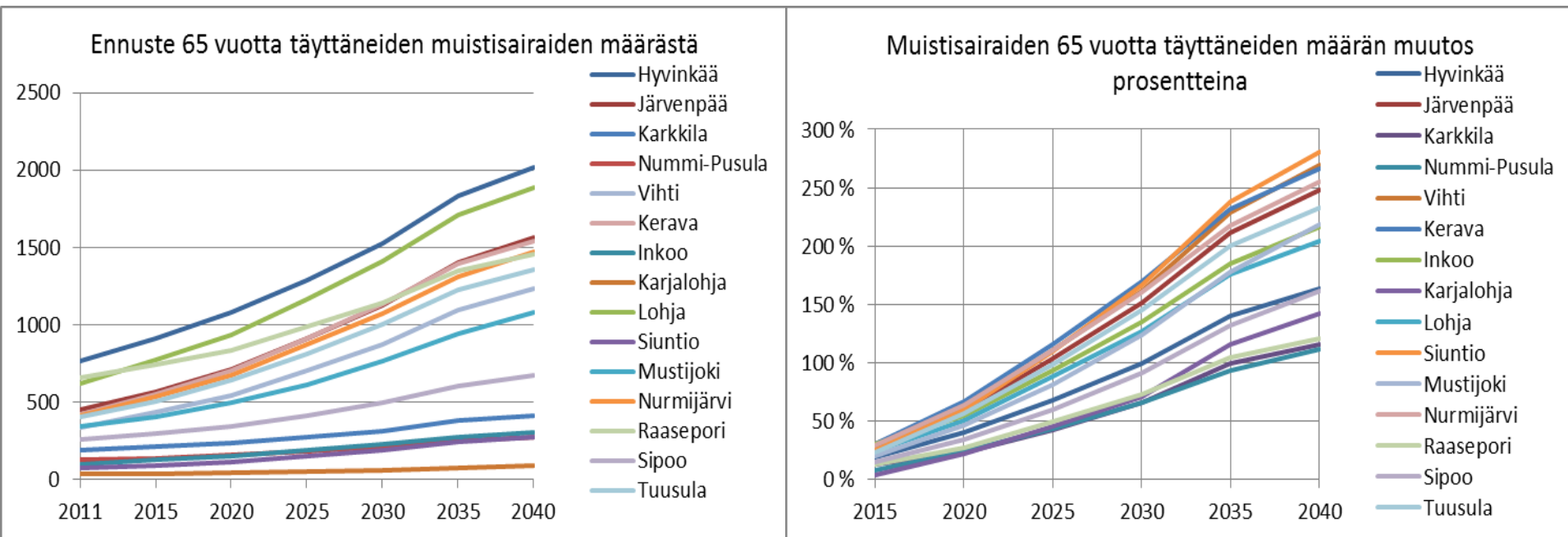

# Ennuste 65 - 74 -vuotiaiden muistisairaiden määrän kasvusta

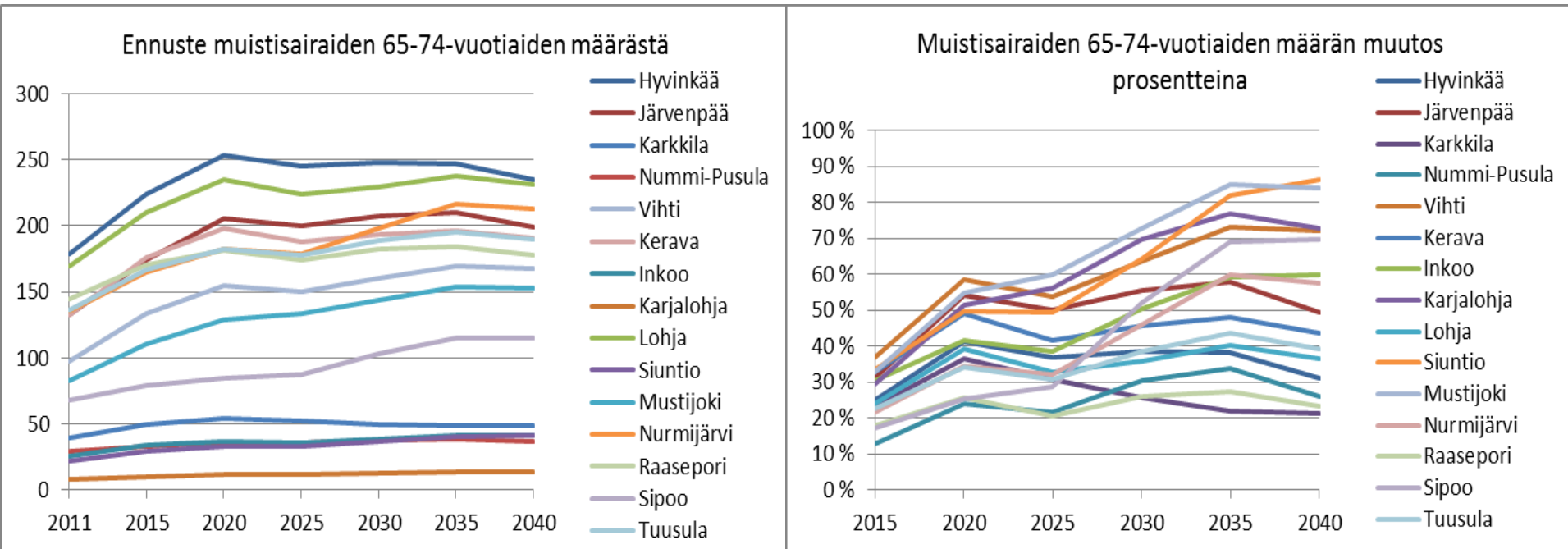



# Ennuste 75 - 84 -vuotiaiden muistisairaiden määrän kasvusta

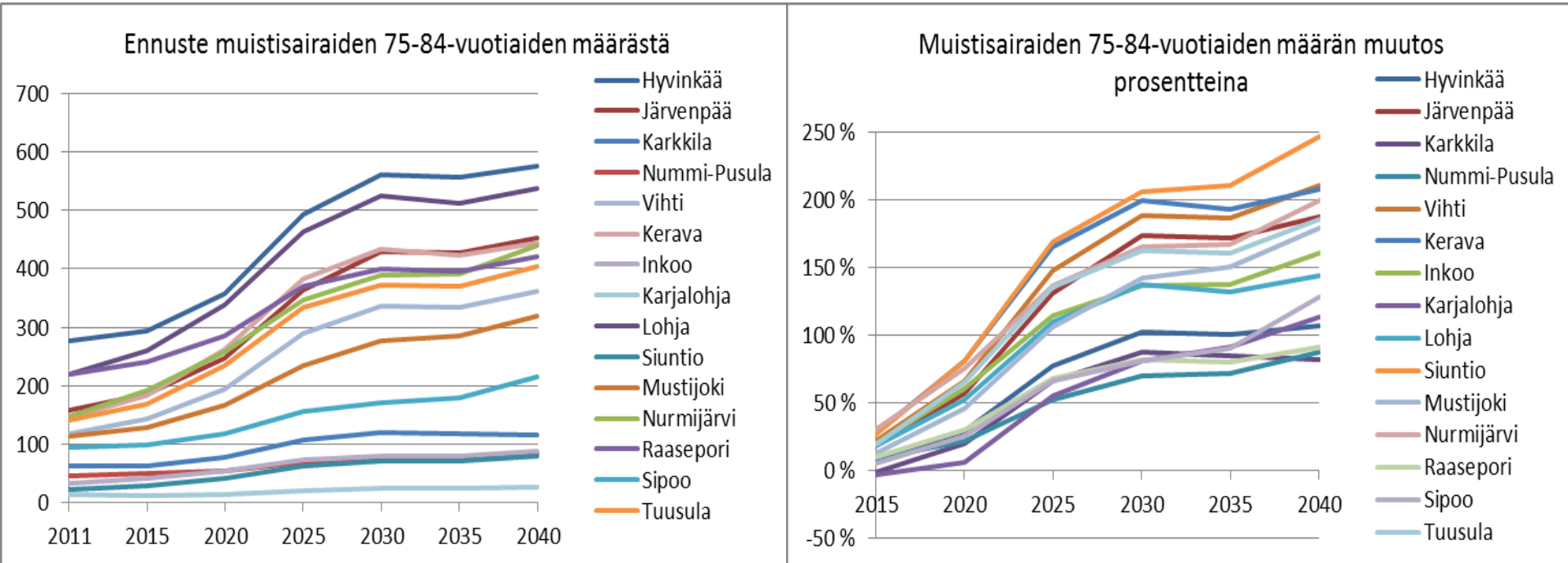

# Ennuste 85 –vuotiaiden muistisairaiden määrän kasvusta

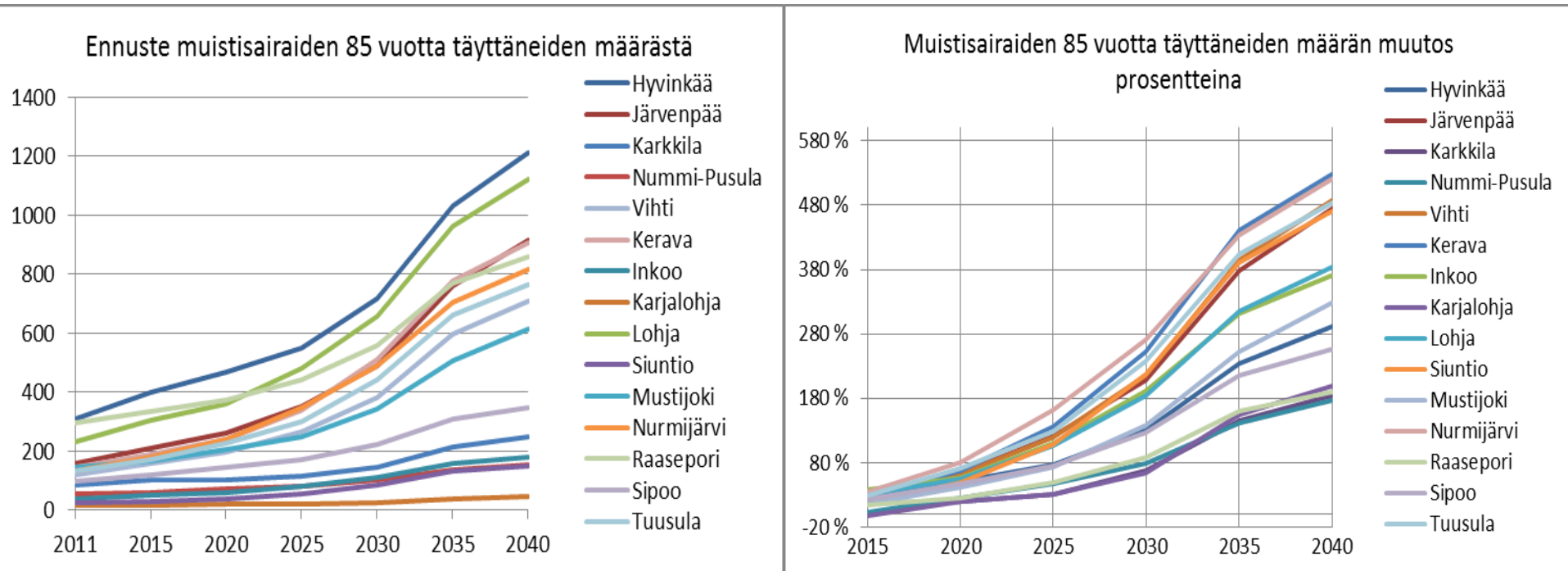

# Avosairaanhoidon lääkärin asiakasmäärät 2011

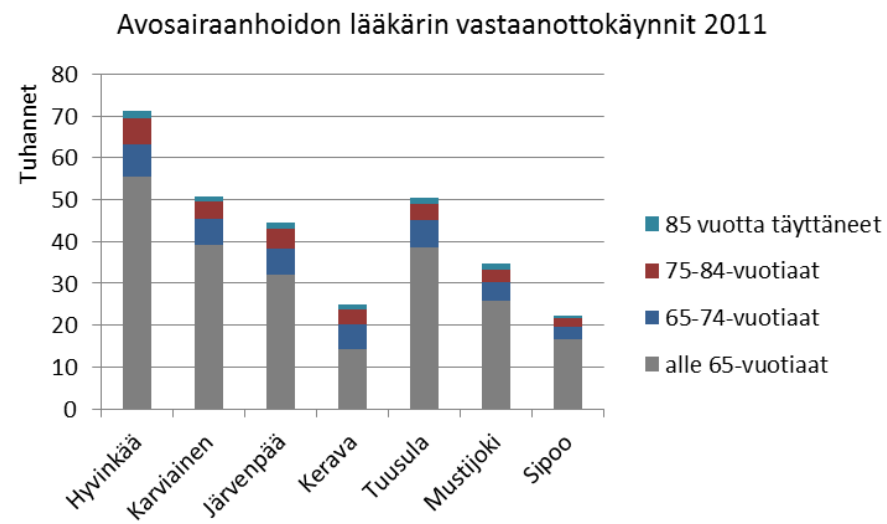
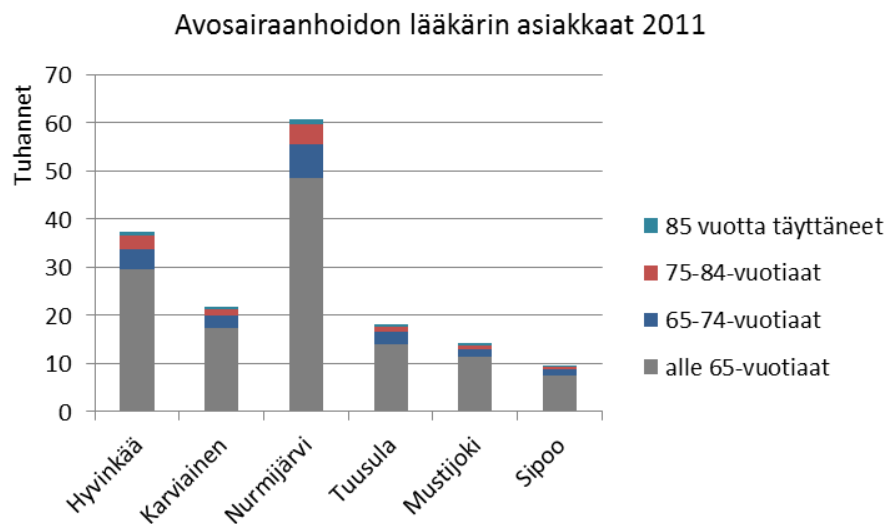

# Avosairaanhoidon lääkärin vastaanottokäynnit/ asiakas

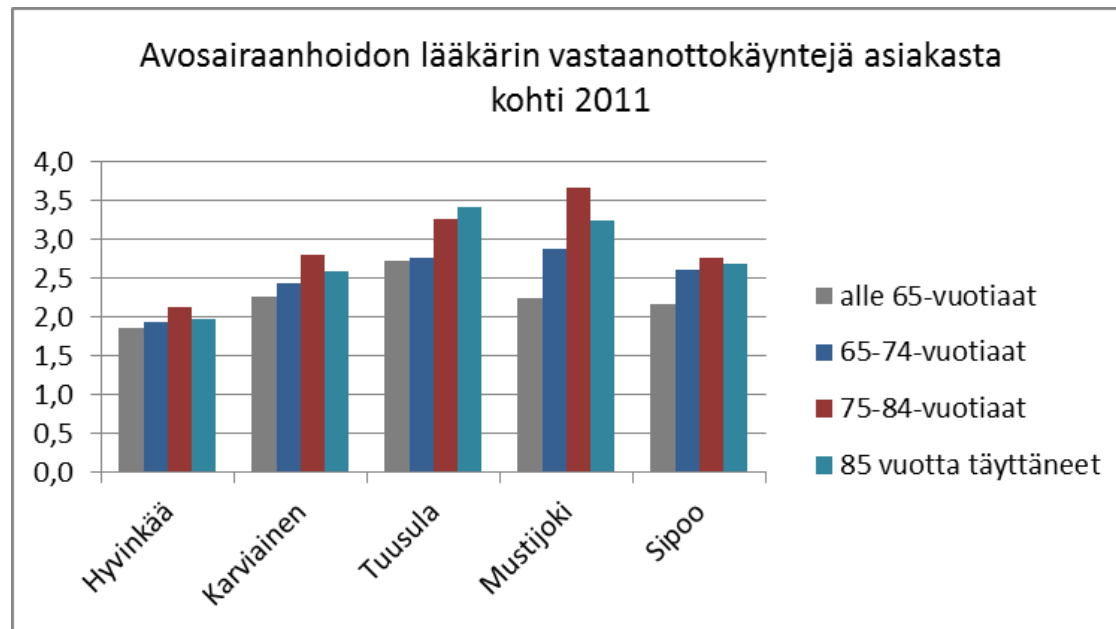

# Somaattisen erikoissairaanhoidon hoitopäivät ikäryhmittäin

Somaattisen erikoissairaanhoidon hoitopäivät 2011

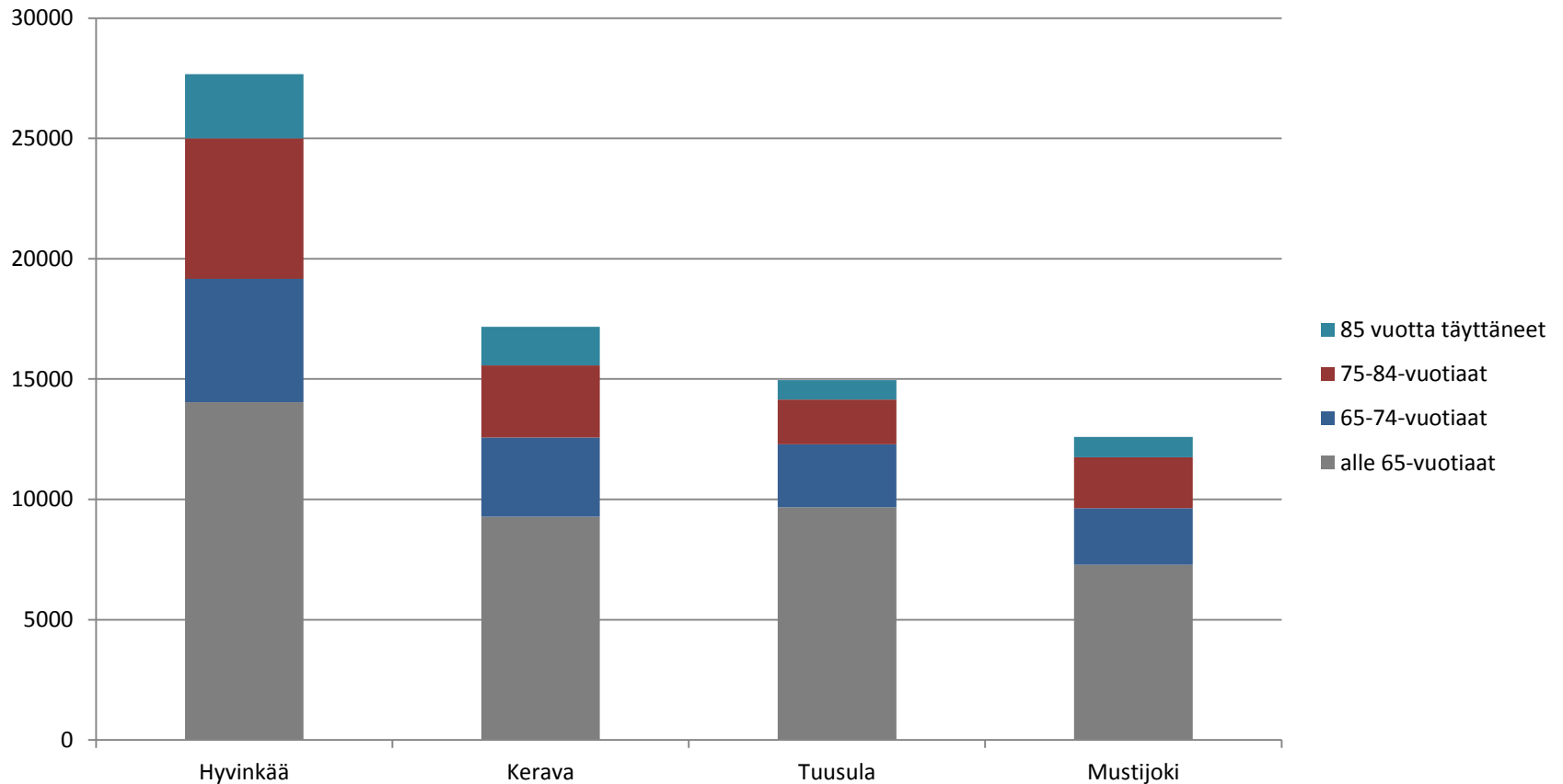

# Avosairaanhoidon kustannukset

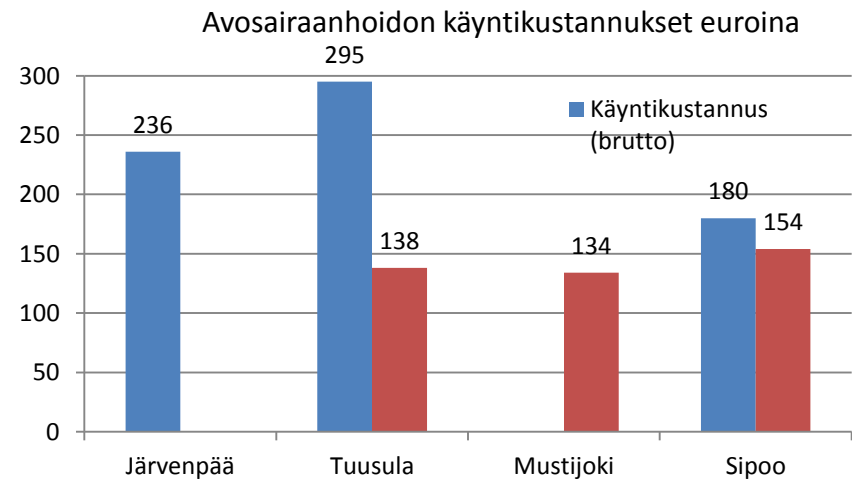
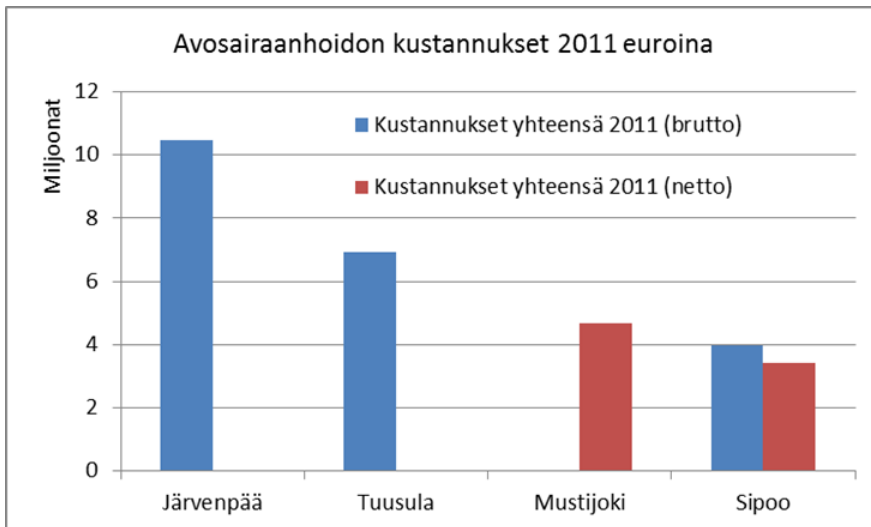

# Somaattisen erikoissairaanhoidon käynnit ikäryhmittäin

Somaattisen erikoissairaanhoidon käynnit 2011

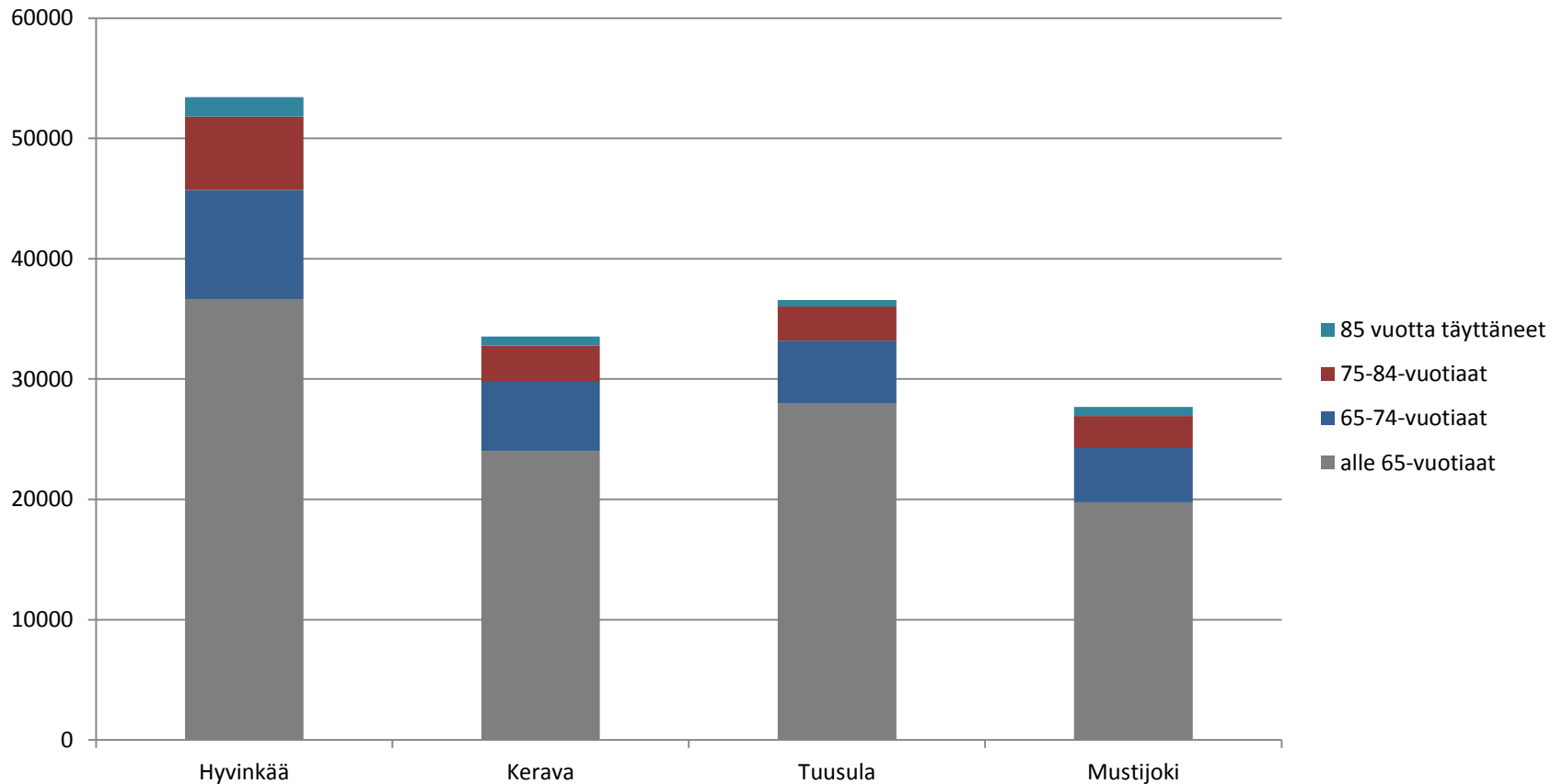

# Psykiatrisen erikoissairaanhoidon hoitopäivät ikäryhmittäin

Psykiatrisen erikoissairaanhoidon hoitopäivät 2011

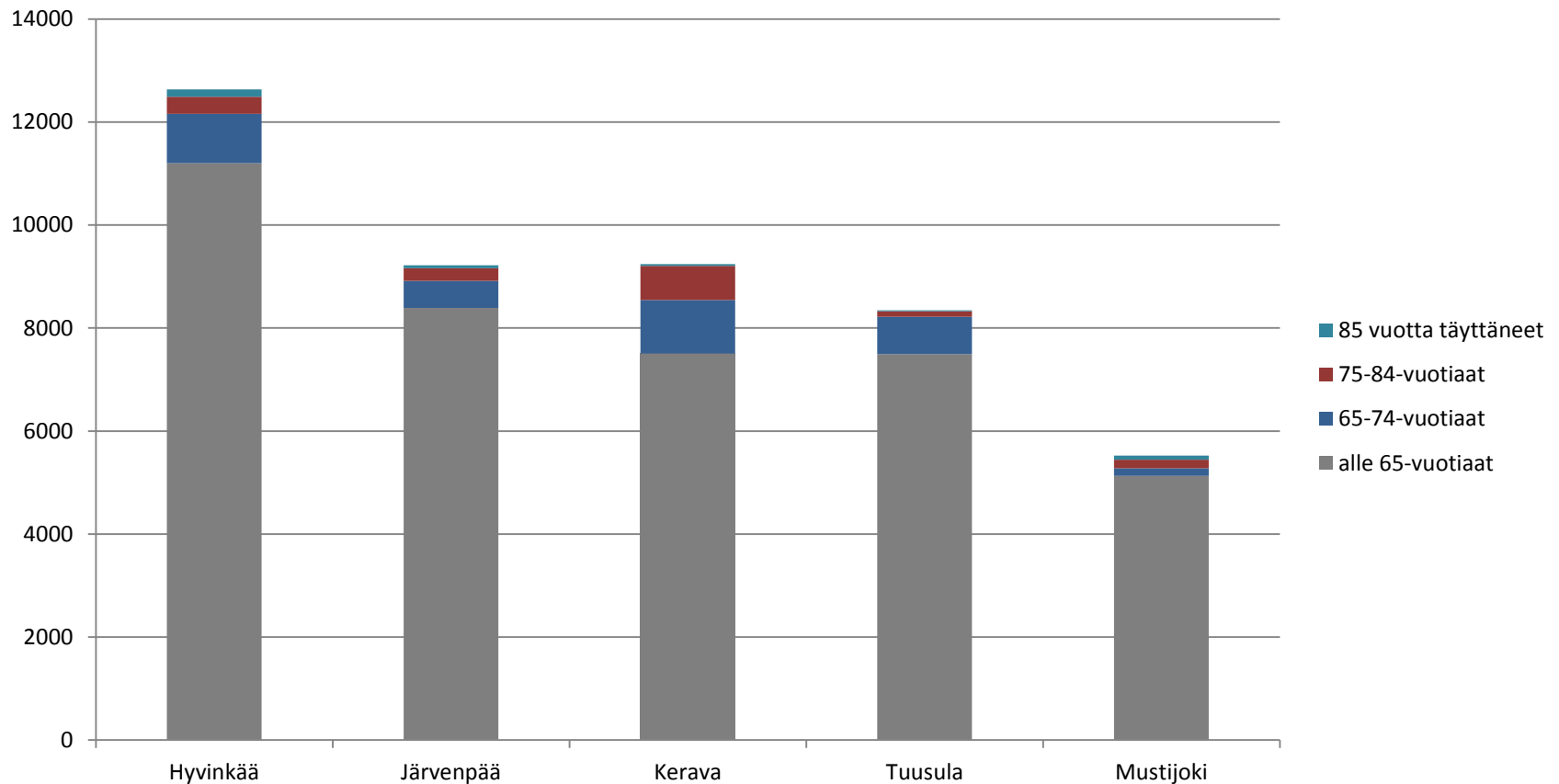



# Psykiatrisen erikoissairaanhoidon käynnit ikäryhmittäin

Psykiatrisen erikoissairaanhoidon käynnit 2011

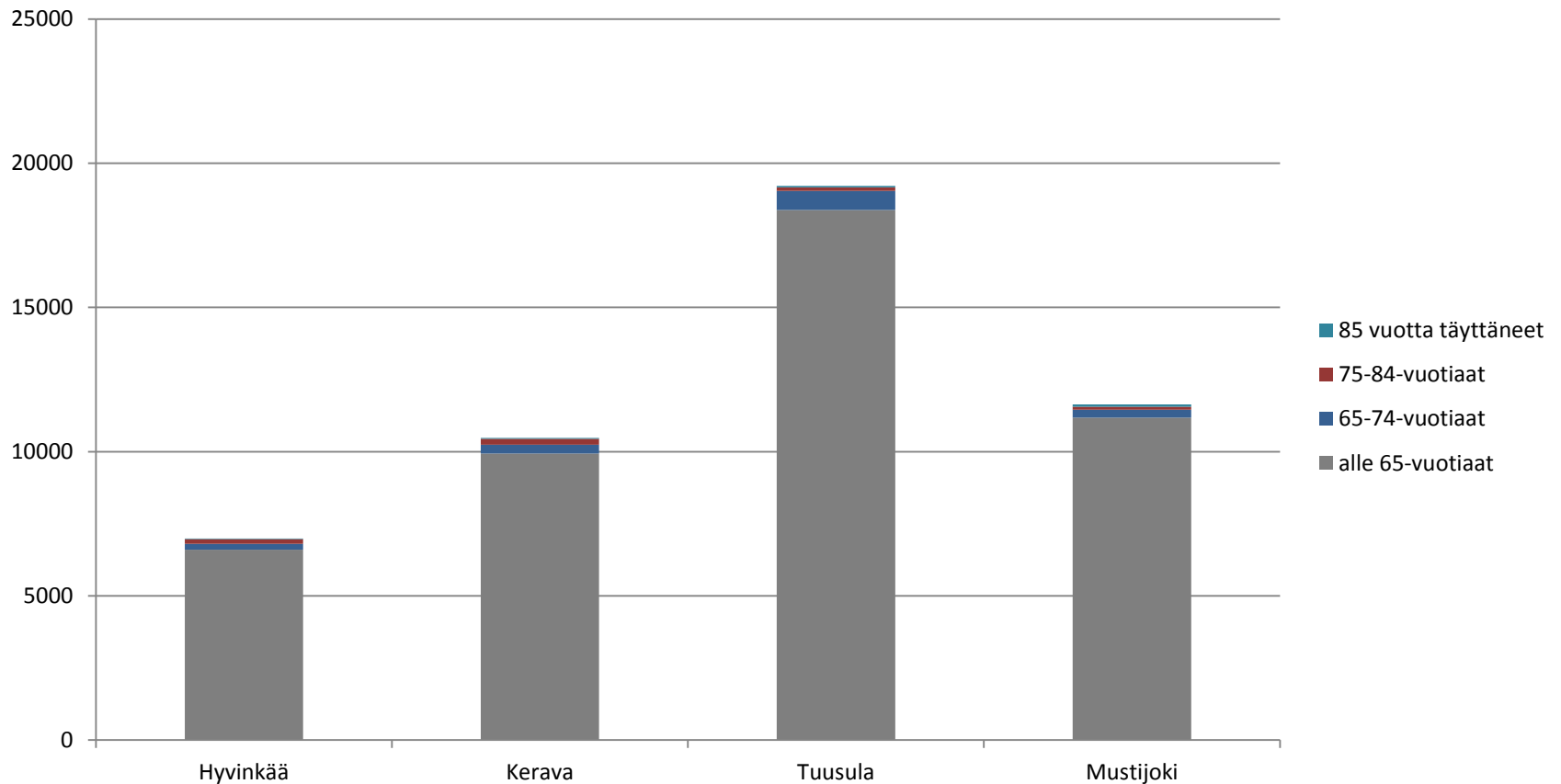

# Erikoissairaanhoidon kustannukset

